

Einwohnergemeinde  
Spreitenbach



Spreitenbach

# Rechnung 2012

# Einwohnergemeinde

## Allgemeine Erläuterungen

### Verwaltungsrechnung

Es können CHF 176'300.00 (Budget CHF 1'175'000.00) abgeschrieben werden. Zusätzlich werden 3'932'602.56 als Einlage ins Eigenkapital ausgewiesen.

In der Rechnung der **Abwasserbeseitigung** konnte eine Einlage von CHF 85'406.82 (Budget Entnahme CHF 122'000.00) in die Spezialfinanzierungen verbucht werden.

Bei der **Abfallbewirtschaftung** konnte eine Einlage von CHF 400'375.25 (Budget CHF 218'000.00) in die Spezialfinanzierungen verbucht werden.

### Investitionsrechnung

Die Investitionsrechnung der **Allg. Verwaltung** liegt mit Nettoinvestitionen von CHF 1'206'269.30 (Budget CHF 2'262'000.00) um rund 1 Mio. tiefer als budgetiert.

Die Nettoinvestitionszunahme der **Abwasserbeseitigung** ist mit CHF 2'723'707.56 um rund **CHF 1,5 Mio. tiefer** als budgetiert. Dies steht in Zusammenhang mit dem Ausbau der ARA Killwangen-Spreitenbach-Würenlos.

### Bestandesrechnung

Das Verwaltungsvermögen der **Allg. Verwaltung** beträgt CHF 24'131'849.56 (Vorjahr CHF 23'088'876.87). Demgegenüber existieren passivierte Abschreibungen von CHF 3'316'102.45. Das Eigenkapital beträgt CHF 20'377'716.05.

Der Vorschuss der Dienststelle **Abwasserbeseitigung** beträgt CHF 3'896'500.26. An Verpflichtungen und passivierten Investitionsbeiträgen bestehen CHF 8'067'479.34.

Der Vorschuss der Dienststelle **Abfallbewirtschaftung** beträgt CHF 0.00. An Verpflichtungen und passivierten Investitionsbeiträgen bestehen CHF 894'622.89.

## Erläuterungen

### Verwaltungsrechnung

#### Allgemein

318.30 Durch den Neuabschluss von diversen Mobiltelefonverträgen und einem anderen Abrechnungsmodus werden die Telefonkosten neu verursachergerecht verteilt.

#### 0. Allgemeine Verwaltung

011 Zusätzliche Gemeindeversammlung und Wahl neuer Gemeindeammann.

012.304.00 Verspätete Rechnungsstellung für Beiträge aus Vorjahr.

012.318.00 Diverse Gerichtskosten; Rückerstattungen dazu siehe Konto 012.436.00.

012.436.00 Rückerstattungen von Gerichtskosten, teilweise aus Vorjahr.

020.311.00 Die Notstromversorgung musste nicht angeschafft werden, da ein Anschluss an die Trafo-Station durch die EVS realisiert werden konnte.

020.315.03 Durch die Server-Virtualisierung konnten bei der Neuanschaffung des Servers 2/3 der Hardwarekosten eingespart werden. Druckerwartungskosten waren nicht notwendig.

020.351.00 Anteil Kanton für die Verlustscheinbewirtschaftung ist abhängig vom Nettoerlös aus den bewirtschafteten Verlustscheinen und somit schwierig zu budgetieren.

023.315.00 Höhere Reparaturkosten am Rotations-Schrank-System für die Ablage der Steuererklärungen.

024.318.00 Kosten Beschwerdeverfahren betr. Baubewilligung.

024.431.00 Die Grossbauprojekte HGO und Grabäcker II konnten nicht im Jahr 2012 bewilligt, respektive umgesetzt werden.

090.314.00 Nachtragskredit für die Sanierung der Fassade Gemeindehaus.

090.315.00 Hohe nicht budgetierte Reparaturkosten Aktenvernichter und Software-Upgrade Vertrag Zeiterfassungssystem.

090.318.40 Prämienhöhung Aargauische Gebäudeversicherung.

## 1. Öffentliche Sicherheit

100.318.00 Im Zusammenhang mit den laufenden Bauvorhaben fielen im Jahr 2012 keine Nachführungsgeometerarbeiten zu Lasten der Gemeinde an. Weiter konnte in diesem Jahr auf Unterhalt, Rekonstruktionen und Neubestimmungen des PP-Netzes verzichtet werden.

101.318.01 } Weniger Passgesuche und Identitätskarten.  
101.431.03 }

101.318.02 } Durch die längere Gültigkeit der Bewilligungen (5 Jahre) tiefere Gebühren und Erträge.  
101.431.01 }

106.301.00 Zu tief budgetiert. Verschiebung der internen Verteilung der Löhne, siehe Konto 582.301.00.

106.318.00 Zu tief budgetiert. Vormundschaftliche Mandate, externe Fallführung aufwendiger aufgrund von Liegenschaftsverkäufen und Mutationen.

110.306.00 Höher durch diverse Personalwechsel.

110.311.00 Höher durch diverse Personalwechsel.

110.437.01 Die Bussen aus der Parkraumbewirtschaftung werden separat ausgewiesen.

110.452.00 Der Anteil der Gemeinden erhöht sich wegen der Mehraufwendungen resp. der Mindererträge.

160.352.02 Ein Teil der Kosten wird durch die Entnahmen im Konto 160.480.00 gedeckt.

160.480.00 Durch den Kanton bewilligte Entnahmen für Beschaffung Material 2011 und Fahrzeug und Material 2012.

## 2. Bildung

200.302.00 Mehr Rhythmik Stunden bei den Kindergärten.

- 200.312.00      Rechnungsstellung Nebenkostenabrechnungen aus Vorjahren.
- 210.302.01 } Löhne Integrative Schule (Assistenzen in der Schule), diese Kosten werden vom Kanton zurückerstattet. Ein Teil der Kosten vom  
210.436.00 } Vorjahr wurden erst nach Ende des Schuljahres in Rechnung gestellt.
- 210.310.01-02    Es wird nur noch ein Konto geführt.
- 210.311.00-02    Es wird nur noch ein Konto geführt.
- 210.315.00      Schäden im Bereich der Multimediaausrüstung führten zur Überschreitung. Gemäss Schulraumkonzept und Weisung der Schulpflege wurden defekte Hellraumprojektoren durch Visualizer ersetzt. Der Ersatz von defekten Beamern und Aktiv-Lautsprechern verursachte hohe Kosten.
- 210.365.03      Zwei Timeoutfälle, der Aufenthalt in der Regionalen Spezialklasse betrug insgesamt 32 Wochen.
- 210.390.60      Die Migration der Schulinformatik auf Windows 7 und Office 2010 erforderte einen bedeutend höheren Supportaufwand.
- 212.309.00      Stellenausschreibungen.
- 216.309.00      Stellenausschreibung.
- 216.312.00      Höhere Heizkosten.
- 217.314.01 } Hagelschaden, Rückerstattung Konto 217.436.00.  
217.436.00 }
- 219.315.00      Anteil an Gemeindefirewall wurde nicht budgetiert.
- 219.318.10      Die durch die Gemeindeverwaltung vorfrankierten Couverts werden neu der Schule direkt belastet, waren aber noch nicht budgetiert.
- 219.436.00      Mutterschaftsentschädigung.

### 3. Kultur, Freizeit

- 303.436.00      Anteil Benutzungskosten Projeet urbain.
- 330.314.00      Diverser Unterhalt wurde durch das Bauamt ausgeführt.

- 340.311.00 Nachtragskredit für Beitrag an FC Spreitenbach für 4 neue Fussballtore.
- 341.301.00 Durch die neue Öffnungszeitenregelung konnten die Aushilfsstunden reduziert werden. Ausserdem hatte der Umbau ab Oktober 2012 einen direkten Einfluss auf die Lohnkosten.
- 341.312.00 Die erwarteten Einsparungen hatten nicht den erhofften Einfluss auf die Gesamtkosten.
- 341.315.00 Aufgrund der Sanierungsarbeiten (Umbau Sanitäranlagen und Umkleideräume) mussten durch Um- und Neubau einzelner Anlagenteile etliche budgetierte Arbeiten nicht ausgeführt werden. Dadurch konnte dieses Budget entlastet werden.
- 341.318.02 Jährlich wiederkehrender Aufwand für Rechnungsrevision wurde irrtümlich nicht budgetiert.
- 341.434.00 Minderertrag durch Schliessung des Hallenbades wegen Umbauten ab Oktober 2012.
- 350.314.00 Die Renovation der WCs beim Spielplatz Ziegelei konnte günstiger ausgeführt werden. Auf die Deckensanierung sowie das Auswechseln der WC Schüsseln konnte verzichtet werden.

#### 4. Gesundheit

- 400.364.00 Dieser Aufwand ist neu im Konto 440.361.00 enthalten.
- 440.365.01 Massiv höherer Defizitbeitrag an Spitex-Verein.
- 460.301.00 Zu tief budgetiert.

#### 5. Soziale Wohlfahrt

- 540.318.00 Nachtragskredit Gemeinderat für Muki-Deutsch-Kurse und Materialien CHF 15'000.--.
- 542.301.00 }  
 542.317.01 } Zu tief budgetiert.  
 542.436.00 }
- 580.317.01 Vermehrte Einsätze der Ausländerkommission für Begleitungen.
- 580.317.02 Inserat Kosten für Kulturfest 2013.

- 581 Es wird nach Erfahrungswerten budgetiert, eine genaue Voraussage ist nicht möglich.
- 581.461.00 Die Kantonssubventionen werden jedes Jahr vom Kanton neu berechnet aufgrund der Zahlen des Vorjahres (Einwohnerzahl, Fallzahl, Nettoaufwendungen).
- 582.301.00 Zu hoch budgetiert. Verschiebung der internen Verteilung der Löhne, siehe Konto 106.301.00.

## 6. Verkehr

- 610.361.00 Der Anteil an der Projektierung SU320 Unterführung Grabäckerstrasse war mit einem Anteil von CHF 49'000.-- (Budget gemäss Kantonsangaben CHF 30'000.--) wesentlich teurer als budgetiert und wird sich noch erhöhen.
- 620.314.01 Durch diverse Anpassungen beim Projekt Bushaltestelle Brühlstrasse verzögerte sich die Ausführung auf den Herbst. Dadurch konnten aufgrund der frühen, kalten Temperaturen nach dem Erstellen der Betonplatte diverse Anpassungen am Belag nicht mehr ausgeführt werden. Ebenfalls dem frühen Wintereinbruch zum Opfer fiel die Sanierung der Treppenverbindung Bahnhofstrasse – Glattlerweg.
- 620.318.30 Telefongebühren Liftkabinentelefon Steinackerhof-Brücke.
- 621.314.00 Es wurden praktisch keine Unterhaltsarbeiten durch Dritte ausgeführt.
- 650.314.00 Auf Unterhaltsarbeiten konnte verzichtet werden.
- 650.362.00 Der Verkehrsverband Aargau Ost (VAO) wurde aufgelöst.

## 7. Umwelt, Raumordnung

- 711.314.01 Es wurden praktisch keine Sanierungen ausgeführt.
- 711.352.01 } Der effektive Defizitbeitrag an die Betriebskosten der Abwasserreinigungsanlage beträgt CHF 763'786.36.  
711.452.00 } Die Verbuchung auf zwei Konten erfolgt aufgrund der Mehrwertsteuer.
- 711.380.00 } Es konnte eine Einlage in die Spezialfinanzierungen verbucht werden. Die budgetierte Entnahme war nicht nötig.  
711.480.00 }
- 721.311.00 Die budgetierte „Mulde offen 7m3“ wurde nicht angeschafft.

- 721.314.00 Tiefere Unterhaltskosten als budgetiert.
- 721.318.11 Der Umfang ist bei der Budgetierung sehr schwierig abzuschätzen.
- 740.313.00 Zusätzlich wurden 20 Grabsteine für das Gemeinschaftsgrab angeschafft.
- 740.314.02 Immer häufiger werden die Bestattungskosten durch die Hinterbliebenen nicht mehr bezahlt und die Gemeinde wird kostenpflichtig.
- 770.390.50 Vermehrte Aufwendungen durch die Feuerbrandbekämpfung und Kontrolle (siehe Konto 780.461.00) sowie die Neophyten Bekämpfung im Bereich Limmat und Franzosenweiher. Die Brückenborde im Bereich Zinggacker und Sandäcker mussten stärker ausgelichtet werden.
- 780.461.00 Höherer Beitrag des Kantons an die Feuerbrandbekämpfung.

#### 8. Volkswirtschaft

- 800.313.00 } Der Unterhalt der Flurwege war höher als budgetiert und wurde durch das Bauamt vorgenommen. Daher mussten keine  
 800.314.00 } Fremdaufträge vergeben werden.  
 800.390.50 }

#### 9. Finanzen, Steuern

- 900.330.00 Abschreibungsbedarf war kleiner als angenommen.
- 900.400.01 Die Steuereingänge waren höher als budgetiert.
- 900.401.00 Höhere Erträge durch guten Geschäftsgang bei den juristischen Personen.
- 940.329.01 Der Skonto auf den Steuern wurde weniger genutzt.
- 940.421.02 } Die Gemeinde musste den Werken und Eigenwirtschaftsbetrieben mehr Kapital zur Verfügung stellen als budgetiert.  
 940.429.00 }
- 940.422.00 Höhere Dividende der Gasversorgung Zürich AG.
- 942.423.01 Ertragsausfall durch Umbau Liegenschaft Untere Dorfstrasse.



- 990.331.00 Durch das kleinere Verwaltungsvermögen sind die Abschreibungen tiefer ausgefallen als budgetiert.
- 992.309.00 Berufsbegleitende Kurse wurden zu tief budgetiert.
- 992.311.00 Die Anschaffungskosten für das Elektromobil waren höher als budgetiert.
- 992.314.00 Der budgetierte Umbau eines Splitt- in ein Salzsilo konnte nicht ausgeführt werden.
- 992.436.00 Die Mehreinnahmen entstanden durch die Auflösung des Fonds für Eigenversicherung an Fahrzeugen. Dieser Fonds wird durch die heutigen Versicherungsleistungen nicht mehr gebraucht.
- 993.389.01 Der Überschuss wird als Eigenkapital verbucht.

### **Investitionsrechnung**

- 711.611.00 Der Baubeginn diverser Bauprojekte verzögert sich.

## Ergebnis Einwohnergemeinde

Einwohnergemeinde	Rechnung 2012		Voranschlag 2012		Rechnung 2011	
	Soll	Haben	Soll	Haben	Soll	Haben
<b>90 LAUFENDE RECHNUNG</b>						
<b>900 Überschuss</b>	<b>42'990'634.47</b>	<b>42'990'634.47</b>	<b>40'133'500</b>	<b>40'133'500</b>	<b>44'224'025.32</b>	<b>44'224'025.32</b>
Aufwand	39'058'031.91		40'133'500		39'009'722.03	
Ertrag		42'990'634.47		40'133'500		44'224'025.32
Ertragsüberschuss	3'932'602.56				5'214'303.29	
<b>901 Belastbarkeit</b>	<b>4'560'698.66</b>	<b>4'560'698.66</b>	<b>1'795'500</b>	<b>1'795'500</b>	<b>6'454'140.93</b>	<b>6'454'140.93</b>
Ertragsüberschuss	3'932'602.56				5'214'303.29	
Kapitaldienst	447'203.45	671'910.41	605'000	460'000	399'968.64	655'548.66
Liegenschaften Finanzvermögen	4'592.65	84'200.50	15'500	99'500	8'669.00	89'096.60
Abschreibungen	176'300.00		1'175'000		831'200.00	
Belastbarkeitsquote		3'804'587.75		1'236'000		5'709'495.67
<b>91 INVESTITIONSRECHNUNG</b>						
<b>910 Nettoinvestitionen</b>	<b>1'444'552.80</b>	<b>1'444'552.80</b>	<b>2'262'000</b>	<b>2'262'000</b>	<b>3'103'333.25</b>	<b>3'103'333.25</b>
Investitionsausgaben	1'444'552.80		2'262'000		3'103'333.25	
Investitionseinnahmen		238'283.50				226'799.55
Nettoinvestitionszunahme		1'206'269.30		2'262'000		2'876'533.70
<b>911 Finanzierung</b>	<b>4'108'902.56</b>	<b>4'108'902.56</b>	<b>2'262'000</b>	<b>2'262'000</b>	<b>6'045'503.29</b>	<b>6'045'503.29</b>
Nettoinvestitionszunahme	1'206'269.30		2'262'000		2'876'533.70	
Abschreibungen		176'300.00		1'175'000		831'200.00
Ertragsüberschuss		3'932'602.56				5'214'303.29
Finanzierungsüberschuss	2'902'633.26				3'168'969.59	
Finanzierungsfehlbetrag				1'087'000		

## Ergebnis Abwasserbeseitigung

Abwasserbeseitigung	Rechnung 2012		Voranschlag 2012		Rechnung 2011	
	Soll	Haben	Soll	Haben	Soll	Haben
<b>90 LAUFENDE RECHNUNG</b>						
<b>900 Überschuss</b>	<b>1'101'648.84</b>	<b>1'101'648.84</b>	<b>1'163'000</b>	<b>1'163'000</b>	<b>1'153'552.15</b>	<b>1'153'552.15</b>
Aufwand	1'016'242.02		1'163'000		1'083'250.21	
Ertrag		1'101'648.84		1'041'000		1'153'552.15
Ertragsüberschuss	85'406.82				70'301.94	
Aufwandüberschuss				122'000		
<b>901 Belastbarkeit</b>	<b>103'816.32</b>	<b>103'816.32</b>	<b>122'000</b>	<b>122'000</b>	<b>82'228.79</b>	<b>82'228.79</b>
Ertragsüberschuss	85'406.82				70'301.94	
Aufwandüberschuss				122'000		
Vorschussverzinsung	18'409.50		8'000		11'926.85	
Belastbarkeitsquote		103'816.32				82'228.79
Minus Belastbarkeitsquote			114'000			
<b>91 INVESTITIONSRECHNUNG</b>						
<b>910 Nettoinvestitionen</b>	<b>3'016'034.71</b>	<b>3'016'034.71</b>	<b>5'000'000</b>	<b>5'000'000</b>	<b>876'884.05</b>	<b>876'884.05</b>
Investitionsausgaben	3'016'034.71		5'000'000		876'884.05	
Investitionseinnahmen		292'327.15		783'000		333'813.65
Nettoinvestitionszunahme		2'723'707.56		4'217'000		543'070.40
<b>911 Finanzierung</b>	<b>2'723'707.56</b>	<b>2'723'707.56</b>	<b>4'339'000</b>	<b>4'339'000</b>	<b>543'070.40</b>	<b>543'070.40</b>
Nettoinvestitionszunahme	2'723'707.56		4'217'000		543'070.40	
Ertragsüberschuss		85'406.82				70'301.94
Aufwandüberschuss			122'000			
Finanzierungsfehlbetrag		2'638'300.74		4'339'000		472'768.46

## Ergebnis Abfallbewirtschaftung

Abfallbewirtschaftung	Rechnung 2012		Voranschlag 2012		Rechnung 2011	
	Soll	Haben	Soll	Haben	Soll	Haben
<b>90 LAUFENDE RECHNUNG</b>						
<b>900 Überschuss</b>	<b>1'755'378.62</b>	<b>1'755'378.62</b>	<b>1'801'500</b>	<b>1'801'500</b>	<b>1'663'328.58</b>	<b>1'663'328.58</b>
Aufwand	1'355'003.37		1'583'500		1'384'809.26	
Ertrag		1'755'378.62		1'801'500		1'663'328.58
Ertragsüberschuss	400'375.25		218'000		278'519.32	
<b>901 Belastbarkeit</b>	<b>412'304.65</b>	<b>412'304.65</b>	<b>220'500</b>	<b>220'500</b>	<b>285'590.62</b>	<b>285'590.62</b>
Ertragsüberschuss	400'375.25		218'000		278'519.32	
Vorschussverzinsung	11'929.40		2'500		7'071.30	
Belastbarkeitsquote		412'304.65		220'500		285'590.62
<b>91 INVESTITIONSRECHNUNG</b>						
<b>911 Finanzierung</b>	<b>400'375.25</b>	<b>400'375.25</b>	<b>218'000</b>	<b>218'000</b>	<b>278'519.32</b>	<b>278'519.32</b>
Ertragsüberschuss		400'375.25		218'000		278'519.32
Finanzierungsüberschuss	400'375.25		218'000		278'519.32	



## Verwaltungsrechnung 2012 per 31.12.2012

Konto	Bezeichnung	Rechnung 2012		Voranschlag 2012		Rechnung 2011	
		Aufwand	Ertrag	Aufwand	Ertrag	Aufwand	Ertrag
0	Allgemeine Verwaltung Nettoergebnis	4'118'484.71	1'582'311.30 2'536'173.41	4'194'000	1'738'000 2'456'000	4'469'556.23	1'387'116.00 3'082'440.23
1	Öffentliche Sicherheit Nettoergebnis	3'498'647.42	2'506'980.44 991'666.98	3'530'500	2'529'500 1'001'000	3'211'955.94	2'113'229.24 1'098'726.70
2	Bildung Nettoergebnis	9'464'384.72	1'839'196.80 7'625'187.92	9'189'500	1'514'000 7'675'500	8'629'035.01	1'580'201.10 7'048'833.91
3	Kultur, Freizeit Nettoergebnis	1'333'735.45	550'956.75 782'778.70	1'486'500	620'000 866'500	1'510'178.65	594'301.30 915'877.35
4	Gesundheit Nettoergebnis	2'821'085.35	1'939.85 2'819'145.50	3'173'000	2'500 3'170'500	1'861'984.20	1'896.65 1'860'087.55
5	Soziale Wohlfahrt Nettoergebnis	12'744'413.95	6'528'098.01 6'216'315.94	12'157'500	6'758'000 5'399'500	12'144'910.67	6'637'021.59 5'507'889.08
6	Verkehr Nettoergebnis	1'877'799.95	326'841.25 1'550'958.70	1'973'500	331'000 1'642'500	1'821'673.80	339'663.55 1'482'010.25
7	Umwelt, Raumordnung Nettoergebnis	3'216'000.41	2'874'448.56 341'551.85	3'297'500	2'986'500 311'000	3'073'225.18	2'836'757.55 236'467.63
8	Volkswirtschaft Nettoergebnis	69'035.60 1'059'553.31	1'128'588.91	59'500 973'500	1'033'000	48'098.60 1'183'936.06	1'232'034.66
9	Finanzen, Steuern Nettoergebnis	6'704'074.37 21'804'225.69	28'508'300.06	4'036'500 21'549'000	25'585'500	10'270'287.77 20'048'396.64	30'318'684.41
<b>TOTAL</b>		<b>45'847'661.93</b>	<b>45'847'661.93</b>	<b>43'098'000</b>	<b>43'098'000</b>	<b>47'040'906.05</b>	<b>47'040'906.05</b>

## Verwaltungsrechnung 2012 per 31.12.2012

Konto	Bezeichnung	Rechnung 2012		Voranschlag 2012		Rechnung 2011	
		Aufwand	Ertrag	Aufwand	Ertrag	Aufwand	Ertrag
	<b>Laufende Rechnung</b>	<b>45'847'661.93</b>	<b>45'847'661.93</b>	<b>43'098'000</b>	<b>43'098'000</b>	<b>47'040'906.05</b>	<b>47'040'906.05</b>
<b>0</b>	<b>Allgemeine Verwaltung Nettoergebnis</b>	<b>4'118'484.71</b>	<b>1'582'311.30 2'536'173.41</b>	<b>4'194'000</b>	<b>1'738'000 2'456'000</b>	<b>4'469'556.23</b>	<b>1'387'116.00 3'082'440.23</b>
<b>011</b>	<b>Legislative Nettoergebnis</b>	<b>148'804.06</b>	<b>148'804.06</b>	<b>121'000</b>	<b>121'000</b>	<b>188'383.80</b>	<b>188'383.80</b>
011.300.00	Kommissionen	23'750.00		18'000		18'390.00	
011.310.00	Büromaterial, Drucksachen	79'602.75		70'000		138'044.30	
011.317.00	Spesenentschädigungen	1'449.75		2'000		918.55	
011.318.01	Verpackungskosten / Honorare	9'661.20		6'000		6'799.45	
011.318.10	Postgebühren	31'940.36		23'000		22'661.50	
011.319.01	Verbandsbeiträge	2'400.00		2'000		1'570.00	
<b>012</b>	<b>Gemeinderat Nettoergebnis</b>	<b>386'398.65</b>	<b>27'143.60 359'255.05</b>	<b>408'000</b>	<b>408'000</b>	<b>432'180.65</b>	<b>432'180.65</b>
012.300.01	Gemeinderat	281'387.60		305'000		300'051.40	
012.300.02	Behörden, Kommissionen	5'412.50		10'000		4'340.00	
012.303.00	Sozialversicherungsbeiträge AHV/IV/ALV	21'184.70		25'000		22'136.20	
012.304.00	Personalversicherungsbeiträge	36'243.75		28'000		27'619.35	
012.305.01	Unfallversicherungsbeiträge	1'531.95		2'000		1'766.85	
012.305.02	Krankenversicherungsbeiträge	592.60		1'000		779.95	
012.310.00	Büromaterial, Drucksachen	6'642.00		7'000		6'562.50	
012.317.01	Spesenentschädigungen	7'591.25		9'000		8'746.75	
012.317.02	Ehrenaussgaben, Repräsentationskosten	9'031.20		8'000		28'002.50	
012.318.00	Honorare, Dienstleistungen	15'242.70		10'000		30'137.35	
012.362.00	Beitrag an Gemeindeammänner Vereinigung	1'000.00		1'000		1'000.00	
012.390.60	Anteil Informatiksupport	538.40		2'000		1'037.80	
012.436.00	Rückerstattungen		27'143.60				
<b>020</b>	<b>Gemeindeverwaltung Nettoergebnis</b>	<b>607'814.60 249'078.45</b>	<b>856'893.05</b>	<b>654'000 178'500</b>	<b>832'500</b>	<b>647'895.88 236'361.32</b>	<b>884'257.20</b>
020.301.00	Löhne	167'894.70		167'000		152'155.10	
020.303.00	Sozialversicherungsbeiträge AHV/IV/ALV	11'883.05		14'000		9'508.40	
020.304.00	Personalversicherungsbeiträge	5'035.00		5'000		4'417.40	
020.305.01	Unfallversicherungsbeiträge	2'016.95		2'000		2'031.30	
020.305.02	Krankenversicherungsbeiträge	398.65		500		430.80	
020.309.01	Stellenausschreibungen	1'126.75		10'000		4'695.35	

## Verwaltungsrechnung 2012 per 31.12.2012

Konto	Bezeichnung	Rechnung 2012		Voranschlag 2012		Rechnung 2011	
		Aufwand	Ertrag	Aufwand	Ertrag	Aufwand	Ertrag
020.309.02	Aus- und Weiterbildung	35'379.90		30'000		35'765.45	
020.309.03	Personalanlässe	21'555.85		24'000		23'239.55	
020.309.04	Übriger Personalaufwand	550.00		1'000		1'032.50	
020.310.00	Büromaterial, Drucksachen	5'161.60		5'000		3'928.50	
020.311.00	Anschaffung von Mobilien		*	10'000		10'914.00	
020.315.02	EDV, Unterhalt Software	40'292.20		44'000		55'319.80	
020.315.03	EDV, Unterhalt der Hardware	26'515.80	*	57'000		34'390.30	
020.317.00	Spesenentschädigungen	820.20		1'000		1'194.45	
020.318.02	Betriebskosten	30'526.10		30'000		40'407.50	
020.318.03	Honorar Revisionsstelle	12'096.00		13'000		12'096.00	
020.318.04	Honorare, Dienstleistungen	11'135.90		10'000		29'732.65	
020.318.10	Postgebühren	73'460.79		82'000		72'369.55	
020.318.30	Telefongebühren	24'418.30		27'000		22'310.90	
020.318.40	Haftpflicht-/Sachversicherungen	5'513.05		7'000		5'468.05	
020.319.01	Verbandsbeiträge	2'338.40		2'000		2'435.35	
020.319.02	Übriger Sachaufwand	22.56		500		323.48	
020.351.00	Serviceleistung Steuern	125'778.15	*	100'000		112'325.80	
020.390.60	Anteil Informatiksupport	3'894.70		12'000		11'403.70	
020.436.01	Rückerstattungen		8'620.85		1'000		5'265.40
020.436.02	Lohnausfallentschädigung		40'873.10		10'000		67'307.80
020.437.00	Steuerbussen		46'934.60		55'000		51'906.20
020.451.00	Bezugs-/Verwaltungsentschädigung Kanton		707.25		1'000		979.40
020.452.01	Verwaltungsentschädigungen		687'500.00		688'500		683'500.00
020.452.02	Bezugsentschädigungen Kirchgemeinden		67'879.10		71'000		69'431.50
020.460.00	CO2-Rückerstattung Bund		4'378.15		6'000		5'866.90
<b>021</b>	<b>Gemeindekanzlei</b>	<b>497'213.60</b>	<b>15'707.30</b>	<b>536'000</b>	<b>22'000</b>	<b>518'548.30</b>	<b>15'408.15</b>
	<b>Nettoergebnis</b>		<b>481'506.30</b>		<b>514'000</b>		<b>503'140.15</b>
021.301.00	Löhne	414'476.60		441'000		427'687.25	
021.303.00	Sozialversicherungsbeiträge AHV/IV/ALV	31'810.15		37'000		32'788.65	
021.304.00	Personalversicherungsbeiträge	26'879.40		38'000		33'361.40	
021.305.01	Unfallversicherungsbeiträge	4'444.75		6'000		5'342.95	
021.305.02	Krankenversicherungsbeiträge	1'342.05		2'000		1'819.45	
021.310.00	Büromaterial, Drucksachen	15'012.05		10'000		15'022.80	
021.390.60	Anteil Informatiksupport	3'248.60		2'000		2'525.80	
021.431.00	Kanzleigebühren		12'782.30		17'000		11'133.15
021.451.00	Entsch. Erhebungsberichte Einbürgerungen		2'925.00		5'000		4'275.00



## Verwaltungsrechnung 2012 per 31.12.2012

Konto	Bezeichnung	Rechnung 2012		Voranschlag 2012		Rechnung 2011	
		Aufwand	Ertrag	Aufwand	Ertrag	Aufwand	Ertrag
<b>022</b>	<b>Finanzverwaltung</b>	<b>556'765.50</b>		<b>568'500</b>		<b>582'785.40</b>	
	<b>Nettoergebnis</b>		<b>556'765.50</b>		<b>568'500</b>		<b>582'785.40</b>
022.301.00	Löhne	466'802.70		469'000		491'368.85	
022.303.00	Sozialversicherungsbeiträge AHV/IV/ALV	35'207.90		40'000		36'962.35	
022.304.00	Personalversicherungsbeiträge	38'550.25		42'000		36'432.00	
022.305.01	Unfallversicherungsbeiträge	5'164.10		7'000		6'058.50	
022.305.02	Krankenversicherungsbeiträge	1'676.95		2'000		2'114.80	
022.310.00	Büromaterial, Drucksachen	7'963.70		8'000		8'826.10	
022.390.60	Anteil Informatiksupport	1'399.90		500		1'022.80	
<b>023</b>	<b>Steueramt</b>	<b>593'356.10</b>		<b>593'000</b>		<b>578'770.95</b>	
	<b>Nettoergebnis</b>		<b>593'356.10</b>		<b>593'000</b>		<b>578'770.95</b>
023.300.00	Kommissionen	1'320.00		2'000		1'440.00	
023.301.00	Löhne	487'606.30		478'000		472'483.40	
023.303.00	Sozialversicherungsbeiträge AHV/IV/ALV	37'263.60		40'000		36'157.55	
023.304.00	Personalversicherungsbeiträge	37'942.85		38'000		33'700.20	
023.305.01	Unfallversicherungsbeiträge	5'645.60		7'000		6'102.50	
023.305.02	Krankenversicherungsbeiträge	1'788.25		2'000		2'063.90	
023.310.00	Büromaterial, Drucksachen	15'458.35		21'000		22'408.85	
023.315.00	Unterhalt der Mobilien *	4'177.45		1'000		1'388.55	
023.390.60	Anteil Informatiksupport	2'153.70		4'000		3'026.00	
<b>024</b>	<b>Bauverwaltung</b>	<b>945'173.35</b>	<b>368'590.70</b>	<b>922'000</b>	<b>591'500</b>	<b>1'048'388.75</b>	<b>196'628.20</b>
	<b>Nettoergebnis</b>		<b>576'582.65</b>		<b>330'500</b>		<b>851'760.55</b>
024.300.00	Kommissionen	870.00		2'000		3'420.00	
024.301.00	Löhne	729'627.30		720'000		828'524.80	
024.303.00	Sozialversicherungsbeiträge AHV/IV/ALV	56'164.55		61'000		60'440.35	
024.304.00	Personalversicherungsbeiträge	62'788.95		61'000		81'652.80	
024.305.01	Unfallversicherungsbeiträge	23'317.75		18'000		23'662.60	
024.305.02	Krankenversicherungsbeiträge	2'556.80		4'000		3'351.30	
024.310.00	Büromaterial, Drucksachen	22'034.85		20'000		28'446.95	
024.311.00	Anschaffung von Mobilien			2'000			
024.315.00	Unterhalt der Mobilien	200.90				129.00	
024.317.00	Spesenentschädigungen	3'058.55		5'000		4'042.70	
024.318.00	Dienstleistungen, Honorare *	40'488.15		24'000		9'374.50	
024.318.30	Telefongebühren	816.95				1'332.45	
024.390.60	Anteil Informatiksupport	3'248.60		5'000		4'011.30	
024.431.00	Baubewilligungsgebühren *		255'071.70		500'000		166'204.20

## Verwaltungsrechnung 2012 per 31.12.2012

Konto	Bezeichnung	Rechnung 2012		Voranschlag 2012		Rechnung 2011	
		Aufwand	Ertrag	Aufwand	Ertrag	Aufwand	Ertrag
024.434.00	Erlöse aus Aufträgen		5'074.00				200.00
024.436.00	Rückerstattungen		3'351.25		2'000		232.00
024.437.00	Baupolizeibussen		1'108.00		500		
024.438.00	Eigenleistungen für Investitionen		41'806.00		40'000		21'408.00
024.490.51	Leistungen für andere Dienststellen		62'179.75		49'000		8'584.00
<b>030</b>	<b>Leistungen für Pensionierte</b>	<b>102'561.60</b>		<b>110'000</b>		<b>102'561.60</b>	
	<b>Nettoergebnis</b>		<b>102'561.60</b>		<b>110'000</b>		<b>102'561.60</b>
030.307.00	Rentenleistungen	102'561.60		110'000		102'561.60	
<b>090</b>	<b>Verwaltungsliegenschaften</b>	<b>280'397.25</b>	<b>313'976.65</b>	<b>281'500</b>	<b>292'000</b>	<b>370'040.90</b>	<b>290'822.45</b>
	<b>Nettoergebnis</b>	<b>33'579.40</b>		<b>10'500</b>			<b>79'218.45</b>
090.301.00	Löhne	125'877.20		134'000		128'582.55	
090.303.00	Sozialversicherungsbeiträge AHV/IV/ALV	9'138.95		11'000		9'317.90	
090.304.00	Personalversicherungsbeiträge	12'541.20		12'000		12'120.00	
090.305.01	Unfallversicherungsbeiträge	1'529.05		2'000		1'608.95	
090.305.02	Krankenversicherungsbeiträge	344.50		500		425.90	
090.306.00	Dienstkleider	304.70		500		425.90	
090.309.00	Übriger Personalaufwand	614.20		500		696.70	
090.310.00	Büromaterial, Drucksachen	109.50		500		114.70	
090.311.00	Anschaffung von Mobilien	10'367.15		10'000		10'935.25	
090.312.00	Energie	26'731.15		35'000		31'758.60	
090.313.00	Reinigungs- und Betriebsmaterial	4'859.20		5'000		5'702.50	
090.314.00	Baulicher Unterhalt durch Dritte	* 45'023.80		36'000		102'401.85	
090.315.00	Unterhalt der Mobilien	* 7'158.75		1'000		34'946.40	
090.318.30	Telefongebühren	915.50				232.35	
090.318.40	Haftpflicht-/Sachversicherungen	* 10'573.00		8'000		8'052.35	
090.390.50	Leistungen Bauamt	23'232.50		24'500		21'968.80	
090.390.60	Anteil Informatiksupport	1'076.90		1'000		750.20	
090.427.00	Miet- und Pachtzinsen		312'455.65		290'000		289'922.90
090.436.00	Rückerstattungen		1'521.00		1'000		899.55
090.439.00	Entschädigung für Durchleitungsrechte				1'000		

## Verwaltungsrechnung 2012 per 31.12.2012

Konto	Bezeichnung	Rechnung 2012		Voranschlag 2012		Rechnung 2011	
		Aufwand	Ertrag	Aufwand	Ertrag	Aufwand	Ertrag
<b>1</b>	<b>Öffentliche Sicherheit Nettoergebnis</b>	<b>3'498'647.42</b>	<b>2'506'980.44</b>	<b>3'530'500</b>	<b>2'529'500</b>	<b>3'211'955.94</b>	<b>2'113'229.24</b>
			<b>991'666.98</b>		<b>1'001'000</b>		<b>1'098'726.70</b>
<b>100</b>	<b>Rechtswesen Nettoergebnis</b>	<b>94'362.00</b>	<b>132'487.75</b>	<b>110'000</b>	<b>140'000</b>	<b>101'353.25</b>	<b>129'060.90</b>
		<b>38'125.75</b>		<b>30'000</b>		<b>27'707.65</b>	
100.300.00	Kommissionen	1'260.00		1'500		1'350.00	
100.310.00	Büromaterial, Drucksachen	78.00		500		78.00	
100.316.00	Mieten	2'734.15		3'000		2'700.00	
100.318.00	Grundbuch- und Vermessungskosten		*	15'000		9'604.70	
100.318.01	Dienstleistungen, Honorare	3'503.85		4'000		972.55	
100.352.00	Beitrag an regionales Zivilstandsamt	86'712.00		86'000		86'648.00	
100.412.00	Reklamegebühren		69'345.35		71'000		74'880.25
100.431.01	Gebühren für Amtshandlungen		1'564.65		3'000		1'309.50
100.431.02	Einbürgerungsgebühren		61'500.00		65'000		52'600.00
100.436.00	Rückerstattungen		77.75		1'000		271.15
<b>101</b>	<b>Einwohnerkontrolle Nettoergebnis</b>	<b>396'034.30</b>	<b>200'137.14</b>	<b>413'500</b>	<b>250'000</b>	<b>362'617.05</b>	<b>168'531.39</b>
			<b>195'897.16</b>		<b>163'500</b>		<b>194'085.66</b>
101.301.00	Löhne	203'253.65		195'000		198'772.35	
101.303.00	Sozialversicherungsbeiträge AHV/IV/ALV	15'703.90		16'000		15'354.95	
101.304.00	Personalversicherungsbeiträge	20'109.50		20'000		19'444.80	
101.305.01	Unfallversicherungsbeiträge	2'420.00		3'000		2'668.00	
101.305.02	Krankenversicherungsbeiträge	752.65		1'000		874.30	
101.310.00	Büromaterial, Drucksachen	8'712.40		5'000		6'960.95	
101.315.00	Unterhalt EDV	75.60				888.30	
101.316.00	Mieten- und Benützungskosten			500			
101.318.01	Erstellungskosten Identitätskarte/Pass		*	20'000		13'348.90	
101.318.02	Gebühren Migrationsamt		*	150'000		100'697.00	
101.318.03	Volkszählung					594.00	
101.390.60	Anteil Informatiksupport	2'692.20		3'000		3'013.50	
101.431.01	Niederlassungsgeb./Ausländerausweise		*		180'000		111'777.00
101.431.02	Auskünfte, Adressen				15'000		13'228.39
101.431.03	Diverse Ausweise/Identitätskarten		*		30'000		21'450.00
101.431.05	Gebühren für Amtshandlungen				25'000		22'076.00

## Verwaltungsrechnung 2012 per 31.12.2012

Konto	Bezeichnung	Rechnung 2012		Voranschlag 2012		Rechnung 2011	
		Aufwand	Ertrag	Aufwand	Ertrag	Aufwand	Ertrag
<b>102</b>	<b>Betriebsamt</b>	<b>598'191.52</b>	<b>765'053.07</b>	<b>602'000</b>	<b>761'500</b>	<b>577'549.34</b>	<b>734'948.05</b>
	<b>Nettoergebnis</b>	<b>166'861.55</b>		<b>159'500</b>		<b>157'398.71</b>	
102.301.00	Löhne	421'361.85		425'000		415'605.65	
102.303.00	Sozialversicherungsbeiträge AHV/IV/ALV	32'545.55		35'000		32'090.10	
102.304.00	Personalversicherungsbeiträge	36'752.45		35'000		32'661.00	
102.305.01	Unfallversicherungsbeiträge	5'131.95		6'000		5'524.30	
102.305.02	Krankenversicherungsbeiträge	1'509.30		2'000		1'766.40	
102.310.00	Büromaterial, Drucksachen	10'535.50		10'000		11'796.50	
102.311.00	Anschaffung von Mobilien	939.40		1'000		1'933.40	
102.315.01	Unterhalt EDV	6'597.70		7'000		5'509.50	
102.317.00	Spesenentschädigungen	99.30		1'000		46.05	
102.318.01	Honorare, Dienstleistungen	22'240.10		15'000		15'852.35	
102.318.10	Post- und Bankgebühren	56'085.75		60'000		50'821.59	
102.318.30	Telefongebühren	491.25		1'000		618.05	
102.318.40	Haftpflicht-/Sachversicherungen	1'273.85		1'000		1'233.85	
102.319.01	Verbandsbeiträge/übriger Sachaufwand	473.87		1'000		220.00	
102.390.60	Anteil Informatiksupport	2'153.70		2'000		1'870.60	
102.420.00	Zinsertrag Post/Bank		533.72		500		301.90
102.431.00	Gebühren		763'894.60		760'000		734'039.25
102.436.00	Rückerstattungen		624.75		1'000		606.90
<b>106</b>	<b>Amtsvormundschaft</b>	<b>382'391.95</b>	<b>24'888.55</b>	<b>336'000</b>	<b>20'000</b>	<b>249'911.10</b>	<b>20'138.78</b>
	<b>Nettoergebnis</b>		<b>357'503.40</b>		<b>316'000</b>		<b>229'772.32</b>
106.301.00	Löhne *	306'247.75		269'000		197'511.05	
106.303.00	Sozialversicherungsbeiträge AHV/IV/ALV	23'644.35		23'000		15'273.25	
106.304.00	Personalversicherungsbeiträge	27'211.30		20'000		16'306.85	
106.305.01	Unfallversicherungsbeiträge	3'788.40		4'000		2'675.40	
106.305.02	Krankenversicherungsbeiträge	1'132.25		1'000		842.30	
106.309.00	Übriger Personalaufwand			500			
106.310.00	Büromaterial, Drucksachen			500			
106.317.00	Spesenentschädigungen	2'391.45		6'000		3'597.25	
106.318.00	Dienstleistungen, Honorare *	16'066.45		10'000		12'015.00	
106.318.40	Haftpflicht-/Sachversicherungen	510.00		500		490.00	
106.319.00	Verbandsbeiträge	1'400.00		1'500		1'200.00	
106.431.01	Einnahmen aus Vermögensverwaltung		24'888.55		20'000		20'138.78

## Verwaltungsrechnung 2012 per 31.12.2012

Konto	Bezeichnung	Rechnung 2012		Voranschlag 2012		Rechnung 2011	
		Aufwand	Ertrag	Aufwand	Ertrag	Aufwand	Ertrag
<b>110</b>	<b>Polizei</b>	<b>1'279'044.95</b>	<b>735'836.37</b>	<b>1'287'500</b>	<b>759'000</b>	<b>1'085'476.60</b>	<b>520'114.66</b>
	<b>Nettoergebnis</b>		<b>543'208.58</b>		<b>528'500</b>		<b>565'361.94</b>
110.300.00	Verkehrskommission	2'040.00		2'000		2'340.00	
110.301.00	Löhne, Dienstzulagen	804'812.00		810'000		678'319.55	
110.303.00	Sozialversicherungsbeiträge AHV/IV/ALV	61'832.55		68'000		52'091.85	
110.304.00	Personalversicherungsbeiträge	65'388.85		62'000		50'603.35	
110.305.01	Unfallversicherungsbeiträge	9'564.90		14'000		8'732.50	
110.305.02	Krankenversicherungsbeiträge	2'902.95		4'000		2'907.90	
110.306.00	Dienstkleider	23'611.10		15'000		20'362.25	
110.309.00	Übriger Personalaufwand	72'946.00		83'000		45'340.55	
110.310.00	Büromaterial, Drucksachen	13'413.65		12'000		16'915.40	
110.311.00	Anschaffung von Mobilien, Ausrüstung	4'388.95		1'000		8'812.85	
110.312.00	Energie	141.65		500		143.45	
110.313.01	Verbrauchsmaterial	4'527.45		6'000		4'074.20	
110.313.60	Betriebsmaterial Fahrzeuge	8'336.40		10'000		10'382.15	
110.315.01	Unterhalt/Wartung EDV und Ausrüstung	29'192.95		21'500		31'160.70	
110.315.60	Fahrzeugunterhalt	11'934.15		8'000		10'443.15	
110.316.00	Mieten- und Benützungskosten	38'606.10		41'000		39'237.40	
110.317.00	Spesenentschädigungen	3'488.70		4'000		1'710.90	
110.318.01	Diverse Dienstleistungen	37'216.00		42'000		23'922.10	
110.318.10	Postgebühren	5'869.05		3'500		3'376.90	
110.318.30	Funk- und Telefongebühren	12'090.35		17'000		15'236.30	
110.318.40	Haftpflicht-/Sachversicherungen	8'381.65		9'000		8'502.65	
110.319.01	Verbandsbeiträge	2'774.00		3'000		3'319.00	
110.321.00	Zinsen für kurzfristige Schulden	10'387.95		10'000		8'027.90	
110.352.00	Verwaltungsentschädigung an EG	36'000.00		36'000		36'000.00	
110.390.50	Leistungen Bauamt	1'641.60		1'000			
110.390.60	Anteil Informatiksupport	7'556.00		4'000		3'513.60	
110.431.00	Gebühren für Amtshandlungen		13'905.30		15'000		14'212.55
110.436.00	Rückerstattungen		25'337.50		21'000		29'833.90
110.437.00	Bussen		190'066.47		485'000		234'758.01
110.437.01	Bussen Parkraumbewirtschaftung		205'920.00				
110.452.00	Anteil Gemeinden		300'607.10		238'000		241'310.20
<b>140</b>	<b>Feuerwehr</b>	<b>516'222.90</b>	<b>539'362.86</b>	<b>566'500</b>	<b>538'000</b>	<b>605'607.95</b>	<b>491'059.56</b>
	<b>Nettoergebnis</b>	<b>23'139.96</b>			<b>28'500</b>		<b>114'548.39</b>
140.300.00	Kommissionen	1'560.00		2'000		1'680.00	
140.301.00	Löhne, Besoldung Stab	108'697.50		114'000		104'539.05	

## Verwaltungsrechnung 2012 per 31.12.2012

Konto	Bezeichnung	Rechnung 2012		Voranschlag 2012		Rechnung 2011	
		Aufwand	Ertrag	Aufwand	Ertrag	Aufwand	Ertrag
140.301.01	Sold	190'500.00		190'000		212'325.00	
140.303.00	Sozialversicherungsbeiträge AHV/IV/ALV	6'451.95		8'000		6'309.50	
140.304.00	Personalversicherungsbeiträge	7'287.00		7'000		7'230.05	
140.305.01	Unfallversicherungsbeiträge	837.55		1'000		943.65	
140.305.02	Krankenversicherungsbeiträge	254.45		500		287.00	
140.309.00	Übriger Personalaufwand	18'115.65		35'000		21'428.00	
140.310.00	Büromaterial, Drucksachen	5'499.35		4'000		4'889.95	
140.311.00	Anschaffung Geräte und Ausrüstung	41'894.45		42'000		91'260.35	
140.312.00	Energie	11'442.25		13'000		9'717.90	
140.313.01	Verbrauchsmaterial	3'095.50		5'000		3'970.40	
140.313.60	Betriebsmaterial Fahrzeuge	5'860.75		8'000		5'629.70	
140.314.00	Baulicher Unterhalt durch Dritte	2'241.40		3'000		10'725.90	
140.315.01	Unterhalt von Geräten und Ausrüstung	7'840.00		10'000		8'679.75	
140.315.60	Fahrzeugunterhalt	17'572.60		22'000		24'152.95	
140.316.00	Benützungsgebühren	13'749.60		16'000		5'514.75	
140.317.00	Spesenentschädigungen, Verpflegung	9'345.80		8'000		10'368.35	
140.318.01	Honorare (Feuerschauer, Brandschutz)	6'462.90		11'000		14'239.15	
140.318.30	Telefon, Internet, Funkkonzessionen	3'466.85		4'000		2'955.35	
140.318.40	Haftpflicht-/Sachversicherungen	17'705.55		20'000		17'006.80	
140.319.00	Verbandsbeiträge	3'307.00		3'000		3'426.00	
140.330.00	Abschreibungen, Erlasse, Verluste	6'885.70		9'000		9'166.20	
140.352.01	Verwaltungsentschädigung an EG	17'000.00		17'000		19'000.00	
140.352.02	Beitrag an Alarmzentrale	8'488.80		11'000		8'876.80	
140.390.55	Anteil Schulanlage Zentrum	265.40		1'000			
140.390.60	Anteil Informatiksupport	394.90		2'000		1'285.40	
140.430.00	Feuerwehrpflichtersatz		327'490.40		330'000		314'952.70
140.431.00	Feuerpolizeiliche Kontrollgebühren		15'430.00		12'000		8'480.00
140.436.00	Rückerstattungen		120'071.65		100'000		79'135.00
140.452.02	Anteil EVS an ADL		6'970.00		3'000		5'880.00
140.452.03	Anteil Killwangen		52'000.65		78'000		67'311.50
140.461.00	Löschbeitrag AVA		14'400.16		12'000		12'300.36
140.490.85	Benützungskosten		3'000.00		3'000		3'000.00
<b>150</b>	<b>Militär</b>	<b>13'348.75</b>	<b>6'982.40</b>	<b>16'000</b>	<b>7'000</b>	<b>41'921.05</b>	<b>6'930.00</b>
	<b>Nettoergebnis</b>		<b>6'366.35</b>		<b>9'000</b>		<b>34'991.05</b>
150.301.00	Löhne	3'310.95		3'000		3'094.00	
150.303.00	Sozialversicherungsbeiträge AHV/IV/ALV	256.35		500		239.20	
150.304.00	Personalversicherungsbeiträge	328.80		500		315.60	

## Verwaltungsrechnung 2012 per 31.12.2012

Konto	Bezeichnung	Rechnung 2012		Voranschlag 2012		Rechnung 2011	
		Aufwand	Ertrag	Aufwand	Ertrag	Aufwand	Ertrag
150.305.01	Unfallversicherungsbeiträge	44.55				41.60	
150.305.02	Krankenversicherungsbeiträge	12.15				13.60	
150.352.00	Beitrag an Regionalschiessanlage Händli	8'895.95		11'500		37'717.05	
150.365.00	Beiträge	500.00		500		500.00	
150.451.00	Entschädigungen Kanton für Sektionschef		6'982.40		7'000		6'930.00
<b>160</b>	<b>Zivilschutz</b>	<b>219'051.05</b>	<b>102'232.30</b>	<b>199'000</b>	<b>54'000</b>	<b>187'519.60</b>	<b>42'445.90</b>
	<b>Nettoergebnis</b>		<b>116'818.75</b>		<b>145'000</b>		<b>145'073.70</b>
160.301.00	Löhne	6'177.00		6'000		5'746.95	
160.303.00	Sozialversicherungsbeiträge AHV/IV/ALV	472.25		500		439.45	
160.304.00	Personalversicherungsbeiträge	643.25		500		636.60	
160.305.01	Unfallversicherungsbeiträge	83.35				77.95	
160.305.02	Krankenversicherungsbeiträge	22.25				24.80	
160.312.00	Energie	3'917.95		4'000		4'171.70	
160.314.00	Baulicher Unterhalt durch Dritte	1'119.95		2'000		1'995.85	
160.318.01	Honorare, Dienstleistungen			1'000		1'677.30	
160.318.30	Telefongebühren	936.60		1'000		949.10	
160.318.40	Haftpflicht-/Sachversicherungen	2'493.55		3'000		2'325.20	
160.352.00	Beitrag an San-Hist Neuenhof	1'576.00		2'000		1'430.40	
160.352.02	Beitrag an ZSO Limmattal *	168'428.10		127'000		136'851.75	
160.352.03	Regionale Führungsorganisation RFO	390.80		10'000		427.55	
160.380.00	Einlage Ersatzbeiträge Schutzraumbauten	32'790.00		42'000		30'765.00	
160.430.00	Ersatzbeiträge Schutzraumbauten		32'790.00		42'000		30'765.00
160.436.00	Rückerstattungen		6'189.05		6'000		5'871.95
160.452.00	Gemeindebeitrag Killwangen		2'171.55		2'000		2'308.95
160.460.00	Bundesbeiträge		3'500.00		4'000		3'500.00
160.480.00	Entnahme Ersatzbeiträge aus Spezialfonds *		57'581.70				

## Verwaltungsrechnung 2012 per 31.12.2012

Konto	Bezeichnung	Rechnung 2012		Voranschlag 2012		Rechnung 2011	
		Aufwand	Ertrag	Aufwand	Ertrag	Aufwand	Ertrag
<b>2</b>	<b>Bildung</b>	<b>9'464'384.72</b>	<b>1'839'196.80</b>	<b>9'189'500</b>	<b>1'514'000</b>	<b>8'629'035.01</b>	<b>1'580'201.10</b>
	<b>Nettoergebnis</b>		<b>7'625'187.92</b>		<b>7'675'500</b>		<b>7'048'833.91</b>
<b>200</b>	<b>Kindergarten</b>	<b>360'997.70</b>		<b>383'500</b>		<b>367'799.25</b>	<b>600.00</b>
	<b>Nettoergebnis</b>		<b>360'997.70</b>		<b>383'500</b>		<b>367'199.25</b>
200.301.00	Löhne Abwarte	73'597.90		80'000		73'813.90	
200.302.00	Löhne Lehrkräfte *	38'487.40		26'000		37'036.00	
200.303.00	Sozialversicherungsbeiträge AHV/IV/ALV	8'662.70		8'000		8'563.75	
200.304.00	Personalversicherungsbeiträge	1'009.20		1'000		885.10	
200.305.01	Unfallversicherungsbeiträge	1'014.35		1'000		1'027.35	
200.305.02	Krankenversicherungsbeiträge	142.30				163.85	
200.309.00	Übriger Personalaufwand	195.40				376.40	
200.310.00	Spiel- und Beschäftigungsmaterial	45'427.10		51'000		52'016.05	
200.311.00	Anschaffung von Mobilien	14'698.80		16'000		10'579.70	
200.312.00	Energie *	32'785.85		25'000		40'061.35	
200.313.00	Reinigungs- und Betriebsmaterial	848.60		1'000		104.05	
200.314.00	Baulicher Unterhalt durch Dritte	34'004.55		42'000		35'865.55	
200.315.00	Unterhalt der Mobilien	14.95		500			
200.316.00	Mieten	48'368.00		50'000		48'214.00	
200.317.00	Reisen, Veranstaltungen	696.60		2'000		996.70	
200.318.01	Schülerunfallversicherung	1'220.65		1'000		1'271.75	
200.318.30	Telefongebühren	4'722.65		5'000		4'098.30	
200.318.40	Haftpflicht-/Sachversicherungen	2'747.20		2'000		2'112.55	
200.390.50	Leistungen Bauamt	20'556.00		29'000		23'758.10	
200.390.55	Anteil Schulanlage Zentrum	4'098.20		1'000		2'801.20	
200.390.60	Anteil Informatiksupport	1'076.90		2'000		1'500.50	
200.390.80	Benutzungskosten Turnhallen Zentrum	11'999.50		11'000		11'385.90	
200.390.81	Benutzungskosten Quartierzentrum	14'622.90		29'000		11'167.20	
200.436.00	Rückerstattungen						600.00
<b>201</b>	<b>Sprachheilkindergarten</b>	<b>396'881.75</b>	<b>396'881.75</b>	<b>334'000</b>	<b>334'000</b>	<b>380'739.15</b>	<b>380'739.15</b>
201.301.00	Löhne Abwarte	7'570.70		8'000		8'112.35	
201.303.00	Sozialversicherungsbeiträge AHV/IV/ALV	585.70		500		628.00	
201.305.01	Unfallversicherungsbeiträge	91.00		500		97.35	
201.309.00	Übriger Personalaufwand					53.00	
201.310.00	Spiel- und Beschäftigungsmaterial	3'836.45		5'000		4'504.55	
201.311.00	Anschaffung von Mobilien	1'365.55		1'500		704.80	
201.312.00	Energie	3'551.10		3'000		3'065.90	



## Verwaltungsrechnung 2012 per 31.12.2012

Konto	Bezeichnung	Rechnung 2012		Voranschlag 2012		Rechnung 2011	
		Aufwand	Ertrag	Aufwand	Ertrag	Aufwand	Ertrag
201.314.00	Baulicher Unterhalt	431.05		3'000		1'041.10	
201.317.00	Reisen, Veranstaltungen	99.00		500		94.20	
201.317.01	Schülertransporte	63'645.00		55'000		49'515.00	
201.318.02	Schülerunfallversicherung	60.80		500		56.40	
201.318.30	Telefongebühren	733.00		500		749.95	
201.318.40	Haftpflicht-/Sachversicherungen	268.45		500		268.45	
201.322.00	Darlehenszinsen	1'000.00		1'000		979.15	
201.331.00	Abschreibungen	2'864.05		3'500		3'182.30	
201.352.00	Verwaltungsentschädigung an EG	10'000.00		10'000		10'000.00	
201.361.00	Kantonsanteil IV-Beiträge	65'483.75		32'500		77'153.75	
201.390.50	Leistungen Bauamt	722.70		2'000		1'425.50	
201.390.55	Anteil Material Schulanlage Zentrum	326.60		500		173.00	
201.390.60	Anteil Informatiksupport	323.10		1'000		350.10	
201.390.80	Benutzungskosten Turnhallen Zentrum	800.00		1'000		759.10	
201.394.00	Staatl. Besoldung Lehrkräfte	233'123.75		204'000		217'825.20	
201.460.01	IV-Beiträge		63'645.00		40'000		49'515.00
201.480.00	Entnahmen		20'913.00				26'998.95
201.490.00	Schulgelder		79'200.00		90'000		86'400.00
201.494.00	Staatl. Besoldung Lehrkräfte		233'123.75		204'000		217'825.20
<b>210</b>	<b>Volksschule allgemein</b>	<b>1'000'248.32</b>	<b>78'295.90</b>	<b>943'500</b>		<b>997'603.61</b>	<b>50'381.90</b>
	<b>Nettoergebnis</b>		<b>921'952.42</b>		<b>943'500</b>		<b>947'221.71</b>
210.302.00	Lohn Rhythmik	8'167.60		13'000		7'000.55	
210.302.01	Löhne Integrative Schule	69'147.10	*			54'572.05	
210.302.02	Entschädigungen	33'302.50		33'000		33'721.40	
210.303.00	Sozialversicherungsbeiträge AHV/IV/ALV	8'627.05		6'000		7'503.75	
210.304.00	Personalversicherungsbeiträge			1'000			
210.305.01	Unfallversicherungsbeiträge	871.45		500		513.05	
210.305.02	Krankenversicherungsbeiträge	22.80				27.70	
210.309.00	Übriger Personalaufwand	21'215.55		29'000		39'912.30	
210.310.01	Schulmaterial	395'148.32	*	93'000		73'682.66	
210.310.02	Schulmaterial		*	310'000		303'378.53	
210.310.03	Lehrerbibliothek	6'981.30		7'000		6'591.62	
210.310.04	Schülerbibliothek	3'997.05		4'000		3'995.10	
210.311.00	Anschaffung von Mobilien	63'477.90	*			81'450.25	
210.311.01	Anschaffung Informatik		*	46'000			
210.311.02	Anschaffung Mobilien		*	22'000			
210.313.00	Sanitätsmaterial	1'710.95		2'000		1'667.90	

## Verwaltungsrechnung 2012 per 31.12.2012

Konto	Bezeichnung	Rechnung 2012		Voranschlag 2012		Rechnung 2011	
		Aufwand	Ertrag	Aufwand	Ertrag	Aufwand	Ertrag
210.315.00	Unterhalt von Mobilien	*	14'349.75		8'000	6'636.05	
210.316.00	Benützungskosten		41'564.80		41'000	29'862.10	
210.317.01	Schulreisen, Lager, Exkursionen		115'282.20		116'000	32'966.85	
210.317.02	Schulreisen, Lager, Exkursionen					87'422.35	
210.317.03	Schulveranstaltungen		11'988.00		17'000	15'014.85	
210.317.04	Busabonnemente für Schüler				2'000	1'500.00	
210.318.01	Schülerunfallversicherung		6'128.55		6'000	6'081.85	
210.318.02	Div. Dienstleistungen (Nothelferkurse)		960.00		3'000	2'765.70	
210.318.03	Urheberrechtsgebühren		4'049.75		4'000	4'061.05	
210.365.01	Beitrag an Aufgabenhilfe		15'000.00		15'000	15'000.00	
210.365.02	Benützung Hallenbad		124'180.70		139'000	151'844.65	
210.365.03	Beitrag an TimeOut	*	15'200.00		3'000	11'020.00	
210.390.60	Anteil Informatiksupport	*	38'875.00		23'000	19'411.30	
210.436.00	Rückerstattungen	*		78'295.90			50'381.90
<b>211</b>	<b>Werken, Textiles Werken, Hauswirtschaft</b>		<b>162'870.40</b>		<b>166'000</b>	<b>156'657.70</b>	
	<b>Nettoergebnis</b>			<b>162'870.40</b>		<b>166'000</b>	<b>156'657.70</b>
211.310.01	Schulmaterial Textiles Werken		39'501.70		45'000	37'952.10	
211.310.02	Schulmaterial Hauswirtschaft		66'166.15		63'000	61'679.50	
211.310.03	Schulmaterial Werken		47'748.95		47'000	48'674.40	
211.311.00	Anschaffung von Mobilien		4'669.30		5'000	4'716.30	
211.315.00	Unterhalt von Mobilien		4'784.30		6'000	3'635.40	
<b>212</b>	<b>Musikschule</b>		<b>575'570.20</b>		<b>616'000</b>	<b>579'135.30</b>	
	<b>Nettoergebnis</b>			<b>355'930.00</b>		<b>358'000</b>	<b>320'035.70</b>
				<b>219'640.20</b>		<b>258'000</b>	<b>259'099.60</b>
212.300.00	Kommissionen		2'580.00		2'500	900.00	
212.301.00	Löhne Sekretariat Musikschule		33'131.65		30'000	29'595.65	
212.302.01	Löhne Lehrkräfte Musikschule		420'865.45		448'000	433'070.05	
212.303.00	Sozialversicherungsbeiträge AHV/IV/ALV		32'978.25		38'000	33'038.05	
212.304.00	Personalversicherungsbeiträge		24'295.10		25'000	22'704.45	
212.305.01	Unfallversicherungsbeiträge		4'499.95		7'000	4'824.45	
212.305.02	Krankenversicherungsbeiträge		1'231.65		2'000	1'320.80	
212.309.00	Übriger Personalaufwand	*	3'142.85		1'000	518.00	
212.310.00	Schul- und Büromaterial		3'596.50		6'000	2'833.10	
212.310.02	Schul- und Büromaterial MGS		1'085.70		1'500	1'149.00	
212.311.00	Anschaffung von Mobilien, Instrumente		3'452.80		4'000	3'180.15	
212.315.00	Unterhalt von Instrumenten		6'119.00		6'000	4'023.20	
212.316.00	Benützungskosten, Miete		2'500.00		4'000	3'120.00	

## Verwaltungsrechnung 2012 per 31.12.2012

Konto	Bezeichnung	Rechnung 2012		Voranschlag 2012		Rechnung 2011	
		Aufwand	Ertrag	Aufwand	Ertrag	Aufwand	Ertrag
212.317.01	Veranstaltungen	57.30		3'000		3'000.00	
212.319.00	Übriger Sachaufwand	1'685.00		2'000		1'800.00	
212.352.00	Verwaltungsentschädigung an EG	17'000.00		17'000		17'000.00	
212.366.00	Beiträge an Private	1'200.00					
212.390.60	Anteil Informatiksupport	323.10		1'000		775.30	
212.390.80	Benutzungskosten Schulhäuser Zentrum	15'825.90		18'000		16'283.10	
212.433.00	Elternbeiträge		98'788.60		113'000		113'667.70
212.436.00	Rückerstattungen				1'000		
212.452.00	Schulgelder von anderen Gemeinden		257'141.40		244'000		206'368.00
<b>213</b>	<b>Schulhäuser Zentrum</b>	<b>530'226.95</b>	<b>75'231.80</b>	<b>538'500</b>	<b>69'500</b>	<b>545'632.55</b>	<b>77'494.35</b>
	<b>Nettoergebnis</b>		<b>454'995.15</b>		<b>469'000</b>		<b>468'138.20</b>
213.311.00	Anschaffung von Mobilien und Geräten			4'000		2'448.50	
213.312.00	Energie	75'341.85		75'000		72'094.90	
213.314.01	Baulicher Unterhalt durch Dritte	50'113.45		56'000		59'607.20	
213.314.02	Gebäudereinigung durch Dritte	14'880.00		16'000		14'880.00	
213.315.00	Unterhalt der Mobilien	594.90		2'000		3'319.60	
213.318.01	Honorare					579.70	
213.318.40	Haftpflicht-/Sachversicherungen	19'406.95		18'000		15'605.65	
213.390.55	Anteil Schulanlage Zentrum	369'889.80		367'500		377'097.00	
213.436.00	Rückerstattungen				3'000		89.45
213.490.80	Anteil anderer Dienststellen		75'231.80		66'500		77'404.90
<b>214</b>	<b>Turnhallen Zentrum</b>	<b>181'143.85</b>	<b>83'147.75</b>	<b>178'000</b>	<b>94'000</b>	<b>172'340.30</b>	<b>79'355.90</b>
	<b>Nettoergebnis</b>		<b>97'996.10</b>		<b>84'000</b>		<b>92'984.40</b>
214.312.00	Energie	34'702.50		34'500		29'566.10	
214.314.01	Baulicher Unterhalt durch Dritte	15'670.90		13'500		11'589.25	
214.314.02	Gebäudereinigung durch Dritte	2'800.00		4'000		2'800.00	
214.315.00	Unterhalt der Mobilien	966.60		3'000		530.30	
214.318.40	Haftpflicht-/Sachversicherungen	7'053.25		6'000		5'566.65	
214.390.55	Anteil Schulanlage Zentrum	119'950.60		117'000		122'288.00	
214.434.00	Benützungsgebühren		6'630.75		7'000		6'520.00
214.436.00	Rückerstattungen						232.00
214.490.80	Anteile anderer Dienststellen		76'517.00		87'000		72'603.90

## Verwaltungsrechnung 2012 per 31.12.2012

Konto	Bezeichnung	Rechnung 2012		Voranschlag 2012		Rechnung 2011	
		Aufwand	Ertrag	Aufwand	Ertrag	Aufwand	Ertrag
<b>215</b>	<b>Aussenanlagen Zentrum</b>	<b>27'853.65</b>	<b>2'021.60</b>	<b>38'500</b>	<b>5'000</b>	<b>51'881.80</b>	<b>3'765.60</b>
	<b>Nettoergebnis</b>		<b>25'832.05</b>		<b>33'500</b>		<b>48'116.20</b>
215.313.00	Verbrauchsmaterial	26.55		500			
215.314.00	Baulicher Unterhalt durch Dritte	2'933.30		8'000		13'534.80	
215.390.50	Leistungen Bauamt	24'893.80		30'000		38'347.00	
215.490.80	Anteile anderer Dienststellen		2'021.60		5'000		3'765.60
<b>216</b>	<b>Schulhaus Hasel</b>	<b>258'335.00</b>	<b>7'763.60</b>	<b>259'500</b>	<b>7'500</b>	<b>243'568.00</b>	<b>7'210.00</b>
	<b>Nettoergebnis</b>		<b>250'571.40</b>		<b>252'000</b>		<b>236'358.00</b>
216.301.00	Löhne	126'602.90		130'000		121'878.70	
216.303.00	Sozialversicherungsbeiträge AHV/IV/ALV	9'587.30		10'000		9'164.65	
216.304.00	Personalversicherungsbeiträge	10'231.10		11'000		10'632.60	
216.305.01	Unfallversicherungsbeiträge	1'446.80		1'500		1'510.55	
216.305.02	Krankenversicherungsbeiträge	362.00		500		407.50	
216.309.00	Übriger Personalaufwand *	899.55					
216.311.00	Anschaffung von Mobilien und Geräten	4'347.90		4'500			
216.312.00	Energie *	57'279.40		47'000		49'810.35	
216.313.01	Reinigungsmaterial	2'023.70		2'000		1'606.20	
216.313.02	Verbrauchsmaterialien	797.00		3'000		1'311.60	
216.314.01	Baulicher Unterhalt durch Dritte	18'466.95		17'000		19'553.05	
216.314.02	Gebäudereinigung durch Dritte	3'850.00		4'000		3'850.00	
216.315.00	Unterhalt der Mobilien			1'000			
216.318.30	Telefongebühren	157.15		500		704.15	
216.318.40	Haftpflicht-/Sachversicherungen	5'791.45		5'000		4'577.65	
216.390.50	Leistungen Bauamt	16'491.80		22'500		18'561.00	
216.436.00	Rückerstattungen		120.00		500		
216.490.80	Anteile anderer Dienststellen		7'643.60		7'000		7'210.00
<b>217</b>	<b>Schulanlage Seefeld</b>	<b>313'323.50</b>	<b>21'542.00</b>	<b>307'000</b>	<b>4'000</b>	<b>281'040.20</b>	<b>3'273.50</b>
	<b>Nettoergebnis</b>		<b>291'781.50</b>		<b>303'000</b>		<b>277'766.70</b>
217.301.00	Löhne	134'535.80		141'000		123'181.00	
217.303.00	Sozialversicherungsbeiträge AHV/IV/ALV	10'184.80		11'000		9'286.80	
217.304.00	Personalversicherungsbeiträge	6'324.00		9'000		6'179.45	
217.305.01	Unfallversicherungsbeiträge	1'451.40		2'000		1'510.55	
217.305.02	Krankenversicherungsbeiträge	286.70		500		332.90	
217.309.00	Übriger Personalaufwand	156.40		500		96.80	
217.311.00	Anschaffung von Mobilien und Geräten	12'350.90		11'000			
217.312.00	Energie	39'842.60		45'000		53'586.50	

## Verwaltungsrechnung 2012 per 31.12.2012

Konto	Bezeichnung	Rechnung 2012		Voranschlag 2012		Rechnung 2011	
		Aufwand	Ertrag	Aufwand	Ertrag	Aufwand	Ertrag
217.313.01	Reinigungsmaterial	4'816.25		4'000		6'304.30	
217.313.02	Verbrauchsmaterial	1'462.00		5'000		3'735.45	
217.314.01	Baulicher Unterhalt durch Dritte	67'286.45		49'000		48'853.65	
217.314.02	Gebäudereinigung durch Dritte	6'850.00		7'000		6'850.00	
217.315.00	Unterhalt der Mobilien	1'447.05				416.10	
217.318.30	Telefongebühren	425.80		500		3'282.70	
217.318.40	Haftpflicht-/Sachversicherungen	11'912.95		10'000		9'145.80	
217.390.50	Leistungen Bauamt	13'990.40		11'500		8'278.20	
217.434.00	Benützungsgebühren		540.00		2'000		2'100.00
217.436.00	Rückerstattungen		21'002.00		2'000		1'173.50
<b>218</b>	<b>Schulgelder</b>	<b>4'231'357.00</b>	<b>808'286.00</b>	<b>3'870'000</b>	<b>640'000</b>	<b>3'367'719.60</b>	<b>656'045.00</b>
	<b>Nettoergebnis</b>		<b>3'423'071.00</b>		<b>3'230'000</b>		<b>2'711'674.60</b>
218.352.00	Schulgelder an andere Gemeinden	55'585.00		60'000		48'575.00	
218.361.00	Besoldungsanteile an Kanton	4'096'572.00		3'720'000		3'232'744.60	
218.390.00	Schulgelder Sprachheilkindergarten	79'200.00		90'000		86'400.00	
218.462.00	Besoldungsanteile von Gemeinden		492'225.00		350'000		344'595.00
218.490.00	Anteil Betriebskosten		316'061.00		290'000		311'450.00
<b>219</b>	<b>Volksschule übriges</b>	<b>563'476.10</b>	<b>10'096.40</b>	<b>572'500</b>	<b>2'000</b>	<b>574'741.11</b>	<b>1'300.00</b>
	<b>Nettoergebnis</b>		<b>553'379.70</b>		<b>570'500</b>		<b>573'441.11</b>
219.300.00	Schulpflege	52'189.80		55'000		53'089.80	
219.301.00	Löhne	359'459.80		355'000		347'501.20	
219.303.00	Sozialversicherungsbeiträge AHV/IV/ALV	30'936.95		30'000		30'048.55	
219.304.00	Personalversicherungsbeiträge	36'239.30		33'000		34'281.05	
219.305.01	Unfallversicherungsbeiträge	4'238.55		5'000		4'692.50	
219.305.02	Krankenversicherungsbeiträge	1'173.15		2'000		1'520.90	
219.309.01	Übriger Personalaufwand SPF/SL/Sekr.	8'421.20		12'500		7'437.40	
219.309.02	Übriger Personalaufwand SSA	2'274.35		4'000		4'064.45	
219.310.00	Büromaterial, Drucksachen	19'455.65		22'000		25'486.31	
219.315.00	Unterhalt der Mobilien	2'229.25		500		9'048.15	
219.317.01	Spesenentschädigungen	2'622.45		5'000		7'128.95	
219.317.02	Examenessen, Examenweggen	17'229.15		16'000		16'508.85	
219.317.03	Veranstaltungen, Proj. Schulsozialarbeit	3'746.30		5'000		5'638.50	
219.318.10	Postgebühren	2'981.00		500		4'371.25	
219.318.30	Telefongebühren	12'053.80		20'000		14'561.05	
219.318.40	Haftpflicht-/Sachversicherungen	2'380.00		2'500		2'430.00	
219.319.01	Mitgliederbeiträge	120.00		500		120.00	

## Verwaltungsrechnung 2012 per 31.12.2012

Konto	Bezeichnung	Rechnung 2012		Voranschlag 2012		Rechnung 2011	
		Aufwand	Ertrag	Aufwand	Ertrag	Aufwand	Ertrag
219.390.60	Anteil Informatiksupport	5'725.40		4'000		6'812.20	
219.436.00	Rückerstattungen		8'996.40		1'000		
219.437.00	Schulbussen		1'100.00		1'000		1'300.00
<b>220</b>	<b>Sonderschulung</b>	<b>10'903.75</b>		<b>12'000</b>		<b>10'328.69</b>	
	<b>Nettoergebnis</b>		<b>10'903.75</b>		<b>12'000</b>		<b>10'328.69</b>
220.310.00	Schulmaterial	5'951.75		6'000		5'528.69	
220.316.00	Mieten	4'952.00		5'000		4'800.00	
220.318.00	Kostenbeteiligung Dyskalkulie			1'000			
<b>230</b>	<b>Berufsbildung</b>	<b>850'082.85</b>		<b>970'000</b>		<b>898'701.95</b>	
	<b>Nettoergebnis</b>		<b>850'082.85</b>		<b>970'000</b>		<b>898'701.95</b>
230.361.00	Schulgelder an Kantonale Schulen	430'499.45		370'000		421'685.25	
230.364.00	Schulgelder an Berufsschulen	419'583.40		600'000		477'016.70	
<b>290</b>	<b>Übriges Bildungswesen</b>	<b>1'113.70</b>		<b>500</b>		<b>1'145.80</b>	
	<b>Nettoergebnis</b>		<b>1'113.70</b>		<b>500</b>		<b>1'145.80</b>
290.390.80	Benutzungskosten Schulhäuser Zentrum	1'113.70		500		1'145.80	

## Verwaltungsrechnung 2012 per 31.12.2012

Konto	Bezeichnung	Rechnung 2012		Voranschlag 2012		Rechnung 2011	
		Aufwand	Ertrag	Aufwand	Ertrag	Aufwand	Ertrag
<b>3</b>	<b>Kultur, Freizeit Nettoergebnis</b>	<b>1'333'735.45</b>	<b>550'956.75</b>	<b>1'486'500</b>	<b>620'000</b>	<b>1'510'178.65</b>	<b>594'301.30</b>
			<b>782'778.70</b>		<b>866'500</b>		<b>915'877.35</b>
<b>300</b>	<b>Kulturförderung Nettoergebnis</b>	<b>76'780.25</b>		<b>87'500</b>		<b>80'263.45</b>	
			<b>76'780.25</b>		<b>87'500</b>		<b>80'263.45</b>
300.300.00	Kommissionen	5'580.00		7'000		5'820.00	
300.310.00	Büromaterial, Drucksachen	6'080.65		5'000		6'271.85	
300.318.01	Veranstaltungen Kulturkommission	14'860.30		19'000		20'023.50	
300.318.02	Dienstleistungen (Brandwache)	900.00		1'000		900.00	
300.318.10	Postgebühren	490.00				141.10	
300.365.02	Beiträge an Vereine und Organisationen	5'810.00		4'000		3'110.00	
300.390.50	Leistungen Bauamt	10'453.40		14'500		12'911.00	
300.390.80	Benutzungskosten	32'605.90		37'000		31'086.00	
<b>301</b>	<b>Vereinshaus Ost Nettoergebnis</b>	<b>5'811.60</b>	<b>450.00</b>	<b>6'500</b>	<b>500</b>	<b>7'781.20</b>	<b>450.00</b>
			<b>5'361.60</b>		<b>6'000</b>		<b>7'331.20</b>
301.312.00	Energie	2'747.60		3'000		3'083.05	
301.314.00	Baulicher Unterhalt durch Dritte	1'159.20		2'000		2'957.25	
301.318.40	Haftpflicht-/Sachversicherungen	536.70		500		449.10	
301.390.50	Leistungen Bauamt	1'368.10		1'000		1'291.80	
301.434.00	Benützungsgebühren		450.00		500		450.00
<b>302</b>	<b>Zentrumsschopf Nettoergebnis</b>	<b>23'746.25</b>	<b>22'149.35</b>	<b>26'000</b>	<b>34'000</b>	<b>29'586.30</b>	<b>30'780.00</b>
			<b>1'596.90</b>	<b>8'000</b>		<b>1'193.70</b>	
302.301.00	Löhne	10'943.95		10'000		11'284.90	
302.303.00	Sozialversicherungsbeiträge AHV/IV/ALV	825.80		1'000		852.20	
302.305.01	Unfallversicherungsbeiträge	127.95				132.05	
302.312.00	Energie	3'680.05		5'000		5'414.75	
302.313.00	Verbrauchsmaterialien	820.05		500		1'104.70	
302.314.00	Baulicher Unterhalt durch Dritte	2'013.20		5'500		6'474.85	
302.315.00	Unterhalt von Mobilien	380.70		1'500		1'003.30	
302.318.40	Haftpflicht-/Sachversicherungen	1'198.85		1'000		987.50	
302.390.50	Leistungen Bauamt	1'172.70		1'000		735.00	
302.390.55	Anteil Material Schulanlage Zentrum	2'583.00		500		1'597.05	
302.434.00	Benützungsgebühren		22'050.00		34'000		30'780.00
302.436.00	Rückerstattungen		99.35				

## Verwaltungsrechnung 2012 per 31.12.2012

Konto	Bezeichnung	Rechnung 2012		Voranschlag 2012		Rechnung 2011	
		Aufwand	Ertrag	Aufwand	Ertrag	Aufwand	Ertrag
<b>303</b>	<b>Quartierzentrum Langäcker</b>	<b>72'987.25</b>	<b>72'987.25</b>	<b>84'500</b>	<b>98'500</b>	<b>55'976.00</b>	<b>55'976.00</b>
	<b>Nettoergebnis</b>			<b>14'000</b>			
303.301.00	Löhne	27'551.00		30'000		28'172.70	
303.303.00	Sozialversicherungsbeiträge AHV/IV/ALV	2'130.10		2'000		2'177.85	
303.304.00	Personalversicherungsbeiträge	1'143.60		2'000		1'085.95	
303.305.01	Unfallversicherungsbeiträge	335.10		500		367.35	
303.305.02	Krankenversicherungsbeiträge	102.00				118.30	
303.312.00	Energie	17'304.70		18'000		15'438.25	
303.314.00	Baulicher Unterhalt durch Dritte	20'199.70		28'000		6'447.65	
303.315.00	Unterhalt von Mobilien	4.60		500		105.55	
303.318.40	Haftpflicht-/Sachversicherungen	1'544.20		1'500		1'202.05	
303.390.50	Anteil Bauamt	2'149.20		1'000			
303.390.55	Anteil Material Schulanlage Zentrum	523.05		1'000		860.35	
303.434.00	Benützungsgebühren		1'440.00		1'000		1'440.00
303.436.00	Rückerstattungen		18'413.65				
303.490.81	Kostenanteile		53'133.60		97'500		54'536.00
<b>304</b>	<b>Bibliothek</b>	<b>182'147.15</b>	<b>23'785.50</b>	<b>191'000</b>	<b>26'000</b>	<b>173'639.65</b>	<b>25'387.00</b>
	<b>Nettoergebnis</b>		<b>158'361.65</b>	<b>165'000</b>		<b>148'252.65</b>	
304.301.00	Löhne	110'376.00		104'000		105'606.80	
304.303.00	Sozialversicherungsbeiträge AHV/IV/ALV	8'588.20		9'000		8'199.60	
304.304.00	Personalversicherungsbeiträge	5'153.40		5'000		4'524.65	
304.305.01	Unfallversicherungsbeiträge	1'345.30		1'500		1'382.15	
304.305.02	Krankenversicherungsbeiträge	243.25		500		282.30	
304.309.00	Übriger Personalaufwand	2'471.00		2'000		2'076.50	
304.310.00	Büromaterial, Drucksachen	3'112.40		5'000		3'447.30	
304.311.02	Anschaffung von Büchern	21'057.55		24'000		22'199.85	
304.314.00	Baulicher Unterhalt durch Dritte			500			
304.315.00	Unterhalt von Mobilien	2'770.20		2'000		4'081.65	
304.318.01	Veranstaltungen	983.95		1'000		919.35	
304.318.10	Postgebühren	541.80		500		912.80	
304.318.30	Telefongebühren	1'316.10		1'500		1'446.10	
304.318.40	Haftpflicht-/Sachversicherungen	436.10		500		436.10	
304.319.00	Beiträge	350.00		500		300.00	
304.390.60	Anteil Informatiksupport	1'076.90		1'000		775.30	
304.390.81	Benutzungskosten Quartierzentrum	22'325.00		32'500		17'049.20	
304.436.00	Rückerstattungen		11'345.50		12'000		12'712.00
304.452.00	Gemeindebeitrag Killwangen		12'440.00		14'000		12'675.00



## Verwaltungsrechnung 2012 per 31.12.2012

Konto	Bezeichnung	Rechnung 2012		Voranschlag 2012		Rechnung 2011	
		Aufwand	Ertrag	Aufwand	Ertrag	Aufwand	Ertrag
<b>330</b>	<b>Parkanlagen, Wanderwege</b>	<b>46'416.95</b>		<b>58'500</b>		<b>72'931.65</b>	
	<b>Nettoergebnis</b>		<b>46'416.95</b>		<b>58'500</b>		<b>72'931.65</b>
330.312.00	Wasser	26.45		500		166.35	
330.313.00	Verbrauchsmaterialien	316.30		1'000		866.60	
330.314.00	Baulicher Unterhalt durch Dritte	5'118.90		20'000		6'668.00	
330.390.50	Leistungen Bauamt	40'955.30		37'000		65'230.70	
<b>340</b>	<b>Sport</b>	<b>248'175.30</b>	<b>476.00</b>	<b>288'500</b>	<b>2'000</b>	<b>381'377.95</b>	<b>205.00</b>
	<b>Nettoergebnis</b>		<b>247'699.30</b>		<b>286'500</b>		<b>381'172.95</b>
340.311.00	Anschaffung von Mobilien	8'000.00				79'368.00	
340.312.00	Energie	27'246.55		30'000		33'544.75	
340.313.00	Verbrauchsmaterialien	4'689.30		6'000		5'963.15	
340.314.00	Baulicher Unterhalt durch Dritte	32'498.95		32'000		34'168.30	
340.318.40	Haftpflicht-/Sachversicherungen	1'960.65		2'000		1'575.05	
340.365.01	Beiträge an Vereine	3'000.00		3'500		3'300.00	
340.365.02	Betriebsbeitrag an Hallenbad	78'094.55		108'000		121'543.50	
340.390.50	Leistungen Bauamt	52'503.40		58'000		61'978.80	
340.390.80	Benutzungsk. Turnhallen u. Aussenanlagen	40'181.90		49'000		39'936.40	
340.434.00	Benützungsgebühren		360.00		1'000		180.00
340.436.00	Rückerstattungen		116.00		1'000		25.00
<b>341</b>	<b>Hallenbad</b>	<b>405'388.65</b>	<b>405'388.65</b>	<b>436'000</b>	<b>436'000</b>	<b>456'507.50</b>	<b>456'507.50</b>
341.301.00	Löhne	187'765.00		210'000		216'160.00	
341.303.00	Sozialversicherungsbeiträge AHV/IV/ALV	14'483.40		17'000		16'698.95	
341.304.00	Personalversicherungsbeiträge	11'539.05		17'000		13'338.75	
341.305.01	Unfallversicherungsbeiträge	2'251.10		3'000		2'706.75	
341.305.02	Krankenversicherungsbeiträge	462.80		500		567.30	
341.309.00	Übriger Personalaufwand	1'781.90		2'000		3'269.05	
341.310.00	Büromaterial, Drucksachen	814.05		4'000		1'146.70	
341.311.00	Anschaffung von Mobilien	6'390.30		7'000		1'442.60	
341.312.00	Energie	115'280.95		100'000		121'245.65	
341.313.00	Verbrauchsmaterialien	5'977.25		7'000		7'850.45	
341.314.00	Baulicher Unterhalt durch Dritte	8'147.35		13'500		11'349.05	
341.315.00	Unterhalt von Mobilien	16'180.05		29'000		32'503.35	
341.318.01	Wasserkontrollen	897.00		1'000		792.00	
341.318.02	Honorare Diverse	3'900.00				3'900.00	
341.318.10	Postgebühren	47.20				64.45	
341.318.30	Telefongebühren	1'253.95		1'000		1'606.20	

## Verwaltungsrechnung 2012 per 31.12.2012

Konto	Bezeichnung	Rechnung 2012		Voranschlag 2012		Rechnung 2011	
		Aufwand	Ertrag	Aufwand	Ertrag	Aufwand	Ertrag
341.318.40	Haftpflicht-/Sachversicherungen	1'446.10		1'000		1'476.10	
341.321.00	Zinsen für kurzfristige Schulden	4'000.40		4'000		3'629.55	
341.352.00	Verwaltungsentschädigung an EG	15'000.00		15'000		15'000.00	
341.390.50	Leistungen Bauamt	742.40		2'000			
341.390.51	Anteil Bauverwaltung	6'490.00					
341.390.60	Anteil Informatiksupport	538.40		2'000		1'760.60	
341.434.00	Eintrittsgebühren		31'799.95		48'000		47'038.45
341.435.00	Verkäufe		563.90				1'181.90
341.436.01	Rückerstattungen		17'095.65		13'000		9'997.50
341.462.00	Zuschuss Defizitdeckung		187'291.90		230'000		253'137.20
341.463.00	Betriebsbeitrag		168'637.25		145'000		145'152.45
<b>350</b>	<b>Übrige Freizeitgestaltung</b>	<b>252'717.45</b>	<b>10'360.00</b>	<b>290'000</b>	<b>11'000</b>	<b>232'895.40</b>	<b>10'175.80</b>
	<b>Nettoergebnis</b>		<b>242'357.45</b>		<b>279'000</b>		<b>222'719.60</b>
350.300.00	Jugendkommission	2'640.00		2'500		1'680.00	
350.301.00	Löhne Mobile Jugendarbeit	93'990.00		93'000		90'264.10	
350.303.00	Sozialversicherungsbeiträge AHV/IV/ALV	7'267.70		7'000		6'979.35	
350.304.00	Personalversicherungsbeiträge	6'104.35		6'000		5'645.00	
350.305.01	Unfallversicherungsbeiträge	1'155.55		1'500		1'225.85	
350.305.02	Krankenversicherungsbeiträge	347.70		500		397.05	
350.309.00	Übriger Personalaufwand			1'000		308.90	
350.310.00	Büromaterial, Drucksachen	239.55		1'000		888.00	
350.311.00	Anschaffung von Mobilien					564.35	
350.312.00	Energie			1'000		34.35	
350.313.00	Verbrauchsmaterial	316.65		500		1'282.70	
350.314.00	Baulicher Unterhalt	16'371.40		29'000		13'977.20	
350.317.00	Veranstaltungen, Projekte Jugendarbeit	7'694.30		16'000		6'355.90	
350.317.01	Spesenentschädigungen			500		812.60	
350.318.02	Evaluationsprojekt (SSA, JA)	15'000.00		15'000		15'000.00	
350.318.30	Telefongebühren	2'008.80		2'000		2'137.35	
350.318.40	Haftpflicht-/Sachversicherungen	406.90		1'000		396.90	
350.330.00	Abschreibungen	831.55					
350.365.01	Beitrag an Open Sunday	10'000.00		10'000			
350.390.50	Leistungen Bauamt	14'908.60		19'500			
350.390.60	Anteil Informatiksupport	861.50		1'000		610.20	
350.390.80	Benutzungskosten Schulhäuser Zentrum	56'387.20		46'000		58'016.00	
350.390.81	Benutzungskosten Quartierzentrum	16'185.70		36'000		26'319.60	
350.436.00	Rückerstattungen		360.00		1'000		175.80

## Verwaltungsrechnung 2012 per 31.12.2012

Konto	Bezeichnung	Rechnung 2012		Voranschlag 2012		Rechnung 2011	
		Aufwand	Ertrag	Aufwand	Ertrag	Aufwand	Ertrag
350.452.00	Beiträge von anderen Gemeinden		10'000.00		10'000		10'000.00
<b>351</b>	<b>Skilager</b>	<b>19'564.60</b>	<b>15'360.00</b>	<b>18'000</b>	<b>12'000</b>	<b>19'219.55</b>	<b>14'820.00</b>
	<b>Nettoergebnis</b>		<b>4'204.60</b>		<b>6'000</b>		<b>4'399.55</b>
351.317.00	Lagerkosten	19'564.60		18'000		19'219.55	
351.436.00	Elternbeiträge		13'200.00		10'000		12'300.00
351.452.00	Beiträge von anderen Gemeinden		2'160.00		2'000		2'520.00

## Verwaltungsrechnung 2012 per 31.12.2012

Konto	Bezeichnung	Rechnung 2012		Voranschlag 2012		Rechnung 2011	
		Aufwand	Ertrag	Aufwand	Ertrag	Aufwand	Ertrag
<b>4</b>	<b>Gesundheit</b>	<b>2'821'085.35</b>	<b>1'939.85</b>	<b>3'173'000</b>	<b>2'500</b>	<b>1'861'984.20</b>	<b>1'896.65</b>
	<b>Nettoergebnis</b>		<b>2'819'145.50</b>		<b>3'170'500</b>		<b>1'860'087.55</b>
<b>400</b>	<b>Spitäler</b>	<b>1'815'674.00</b>		<b>2'041'000</b>		<b>1'150'012.70</b>	
	<b>Nettoergebnis</b>		<b>1'815'674.00</b>		<b>2'041'000</b>		<b>1'150'012.70</b>
400.361.00	Defizitbeitrag Kantonsspital	1'815'674.00		1'950'000		1'094'926.00	
400.364.00	Defizitbeiträge an Krankenhäuser *			91'000		55'086.70	
<b>440</b>	<b>Krankenpflege</b>	<b>957'279.70</b>		<b>1'087'000</b>		<b>661'168.75</b>	
	<b>Nettoergebnis</b>		<b>957'279.70</b>		<b>1'087'000</b>		<b>661'168.75</b>
440.361.00	Pflegefinanzierung	502'078.25		700'000		214'202.35	
440.365.01	Beitrag an Spitex-Verein *	448'701.55		380'000		439'844.30	
440.365.02	Beitrag an Samariterverein	1'000.00		1'000		1'750.00	
440.390.80	Benutzungskosten Turnhallen	2'499.90		3'000		2'372.10	
440.390.85	Benutzungskosten Werkhof	3'000.00		3'000		3'000.00	
<b>460</b>	<b>Schulgesundheitsdienst</b>	<b>46'331.65</b>	<b>1'939.85</b>	<b>43'000</b>	<b>2'500</b>	<b>49'002.75</b>	<b>1'896.65</b>
	<b>Nettoergebnis</b>		<b>44'391.80</b>		<b>40'500</b>		<b>47'106.10</b>
460.301.00	Löhne *	25'800.30		16'000		23'717.00	
460.303.00	Sozialversicherungsbeiträge AHV/IV/ALV	1'359.35		500		1'141.40	
460.305.01	Unfallversicherungsbeiträge	8.45				8.20	
460.310.00	Schulmaterialien	1'405.25		1'500		872.75	
460.313.02	Pausenapfelaktion	1'287.00		2'000		945.00	
460.318.01	Schulzahnpflege Untersuch	14'625.80		22'000		21'044.90	
460.318.03	Impfungen, Schirmbildaktion	1'845.50		1'000		1'273.50	
460.436.00	Rückerstattungen		1'692.00		1'000		1'446.00
460.461.00	Kantonsbeiträge		247.85		1'500		450.65
<b>470</b>	<b>Lebensmittelkontrolle</b>	<b>1'800.00</b>		<b>2'000</b>		<b>1'800.00</b>	
	<b>Nettoergebnis</b>		<b>1'800.00</b>		<b>2'000</b>		<b>1'800.00</b>
470.352.00	Pilzkontrolle	1'800.00		2'000		1'800.00	

## Verwaltungsrechnung 2012 per 31.12.2012

Konto	Bezeichnung	Rechnung 2012		Voranschlag 2012		Rechnung 2011	
		Aufwand	Ertrag	Aufwand	Ertrag	Aufwand	Ertrag
<b>5</b>	<b>Soziale Wohlfahrt Nettoergebnis</b>	<b>12'744'413.95</b>	<b>6'528'098.01</b>	<b>12'157'500</b>	<b>6'758'000</b>	<b>12'144'910.67</b>	<b>6'637'021.59</b>
			<b>6'216'315.94</b>		<b>5'399'500</b>		<b>5'507'889.08</b>
<b>500</b>	<b>Sozialversicherungen Nettoergebnis</b>	<b>73'840.05</b>	<b>16'432.50</b>	<b>77'000</b>	<b>15'000</b>	<b>89'871.20</b>	<b>16'390.50</b>
			<b>57'407.55</b>		<b>62'000</b>		<b>73'480.70</b>
500.301.00	Löhne AHV-Zweigstelle	62'161.85		65'000		76'153.95	
500.303.00	Sozialversicherungsbeiträge AHV/IV/ALV	4'807.30		5'000		5'888.45	
500.304.00	Personalversicherungsbeiträge	5'796.35		6'000		6'461.80	
500.305.01	Unfallversicherungsbeiträge	844.75		500		1'034.00	
500.305.02	Krankenversicherungsbeiträge	229.80		500		333.00	
500.451.00	Entsch. der kant. Ausgleichskasse		16'432.50		15'000		16'390.50
<b>540</b>	<b>Jugend Nettoergebnis</b>	<b>1'107'931.90</b>	<b>149'417.05</b>	<b>1'346'000</b>	<b>180'000</b>	<b>1'159'709.90</b>	<b>148'518.85</b>
			<b>958'514.85</b>		<b>1'166'000</b>		<b>1'011'191.05</b>
540.318.00	Frühförderung *	24'523.80		13'000		7'000.00	
540.361.00	Elternbriefe pro Juventute	1'741.00		1'500		2'295.00	
540.362.02	Zuschuss an Tagesstrukturen	242'777.20		300'000		268'465.70	
540.364.00	Beitrag an Mütter- und Väterberatung	96'276.25		94'500		91'475.95	
540.365.01	Beitrag an Kindertagesstätte	135'535.60		180'000		102'314.40	
540.365.02	Beitrag an Beratungszentrum	36'621.00		37'000		35'240.00	
540.366.00	Versorgungskosten	570'457.05		720'000		652'918.85	
540.436.00	Rückerstattungen		149'417.05		180'000		148'518.85
<b>542</b>	<b>Tagesstrukturen</b>	<b>637'086.10</b>	<b>637'086.10</b>	<b>600'000</b>	<b>600'000</b>	<b>575'251.60</b>	<b>575'251.60</b>
542.301.00	Löhne *	389'811.20		355'000		367'840.90	
542.303.00	Sozialversicherungsbeiträge AHV/IV/ALV	28'277.35		32'500		27'488.60	
542.304.00	Personalversicherungsbeiträge	28'172.70		25'000		25'898.65	
542.305.01	Unfallversicherungsbeiträge	4'629.65		6'000		4'925.00	
542.305.02	Krankenversicherungsbeiträge	1'260.45		2'000		1'474.30	
542.309.00	Übriger Personalaufwand	8'017.00		10'000		7'483.00	
542.310.01	Büromaterial, Drucksachen	1'620.30		2'000		2'965.65	
542.310.02	Spiel-/Beschäftigungsmaterial	3'081.55		5'000		5'248.80	
542.311.00	Anschaffung von Mobilien			3'000		1'445.50	
542.312.00	Energie	858.20		2'000		718.20	
542.313.00	Verbrauchsmaterial	810.55		1'000		662.05	
542.314.01	Baulicher Unterhalt	24'961.55		24'000		219.00	
542.316.00	Mieten	94.80		4'000			
542.317.01	Verpfllegung *	107'984.05		90'000		94'787.00	

## Verwaltungsrechnung 2012 per 31.12.2012

Konto	Bezeichnung	Rechnung 2012		Voranschlag 2012		Rechnung 2011	
		Aufwand	Ertrag	Aufwand	Ertrag	Aufwand	Ertrag
542.317.02	Veranstaltungen					3'461.80	
542.318.30	Telefongebühren	223.30		500			
542.318.40	Haftpflicht-/Sachversicherungen	1'657.65		1'000		1'367.65	
542.319.00	Beiträge	350.00				300.00	
542.352.00	Verwaltungsentschädigung an EG	20'000.00		20'000		15'000.00	
542.390.55	Anteil Schulanlage Zentrum	12'045.20		15'000		12'280.00	
542.390.60	Anteil Informatiksupport	3'230.60		2'000		1'685.50	
542.436.00	Elternbeiträge/Rückerstattungen		394'308.90		300'000		307'055.90
542.462.00	Zuschuss zur Defizitdeckung		242'777.20		300'000		268'195.70
<b>570</b>	<b>Altersheime</b>	<b>200.00</b>		<b>500</b>		<b>200.00</b>	
	<b>Nettoergebnis</b>		<b>200.00</b>		<b>500</b>		<b>200.00</b>
570.365.00	Beitrag an Altersheim	200.00		500		200.00	
<b>580</b>	<b>Allgemeine Fürsorge</b>	<b>2'434'507.70</b>	<b>56.15</b>	<b>2'350'000</b>		<b>2'344'123.15</b>	
	<b>Nettoergebnis</b>		<b>2'434'451.55</b>		<b>2'350'000</b>		<b>2'344'123.15</b>
580.300.00	Integrationskommission	2'400.00		6'000		3'840.00	
580.301.00	Löhne	2'263.30		2'500		5'109.70	
580.303.00	Sozialversicherungsbeiträge AHV/IV/ALV	174.80		500		395.25	
580.304.00	Personalversicherungsbeiträge	279.00		500		494.20	
580.305.01	Unfallversicherungsbeiträge	30.60		500		68.95	
580.305.02	Krankenversicherungsbeiträge	8.40		500		22.15	
580.317.01	Integrationsmassnahmen	14'058.40		10'000		18'031.10	
580.317.02	Kulturfest / Musik-Weekend	1'332.45				7'540.00	
580.317.04	Suchtprävention	577.50		3'000		1'638.55	
580.318.01	Dienstleistungen, Honorare			500			
580.318.40	Haftpflicht-/Sachversicherungen	1'700.00		2'000		1'680.00	
580.361.01	Restkosten für Sonderschulung	2'390'600.25		2'310'000		2'290'998.25	
580.361.02	Ersatzabgabe Asylbewerber	5'913.00		3'000			
580.361.03	Massnahmen gegen häusliche Gewalt	8'586.00		5'000		8'811.00	
580.365.01	Beiträge an private Institutionen	6'584.00		6'000		5'494.00	
580.436.00	Rückerstattungen		56.15				
<b>581</b>	<b>Sozialhilfe</b>	<b>7'434'559.90</b>	<b>5'344'941.71</b>	<b>6'620'000</b>	<b>5'533'000</b>	<b>6'840'062.77</b>	<b>5'477'506.24</b>
	<b>Nettoergebnis</b>		<b>2'089'618.19</b>		<b>1'087'000</b>		<b>1'362'556.53</b>
581.350.00	Kostenersatz an Bund					5'138.70	
581.361.00	Beiträge an Kanton	31'586.95		20'000		68'067.50	
581.366.01	Materielle Hilfe Schweizer/Ausländer	6'815'270.77		6'000'000		6'357'790.63	

## Verwaltungsrechnung 2012 per 31.12.2012

Konto	Bezeichnung	Rechnung 2012		Voranschlag 2012		Rechnung 2011	
		Aufwand	Ertrag	Aufwand	Ertrag	Aufwand	Ertrag
581.366.02	Materielle Hilfe ZUG/Abkommen	423'232.45		350'000		294'022.40	
581.366.03	Materielle Hilfe Asylsuchende/Flüchtling	164'469.73		250'000		115'043.54	
581.436.01	Rückerstattungen Schweizer/Ausländer		3'279'941.41		3'200'000		3'291'735.49
581.436.02	Rückerstattungen ZUG/Abkommen		117'583.35		153'000		119'203.80
581.436.03	Rückerstattungen Asylsuchende/Flüchtling		39'464.85		50'000		51'891.60
581.450.00	Kostenersatz durch Bund		102'670.60		150'000		75'076.40
581.451.00	Kostenersatz durch Kanton		271'883.50		180'000		178'631.95
581.461.00	Kantonssubventionen		1'533'398.00		1'800'000		1'760'967.00
<b>582</b>	<b>Sozialdienst</b>	<b>1'054'288.30</b>	<b>380'164.50</b>	<b>1'162'000</b>	<b>430'000</b>	<b>1'133'692.05</b>	<b>419'354.40</b>
	<b>Nettoergebnis</b>		<b>674'123.80</b>		<b>732'000</b>		<b>714'337.65</b>
582.300.00	Kommissionen	7'590.00		8'000		7'050.00	
582.301.00	Löhne	384'502.95		473'000		447'230.55	
582.303.00	Sozialversicherungsbeiträge AHV/IV/ALV	29'688.30		40'000		34'439.15	
582.304.00	Personalversicherungsbeiträge	33'145.00		40'000		37'604.25	
582.305.01	Unfallversicherungsbeiträge	4'779.55		7'000		5'955.45	
582.305.02	Krankenversicherungsbeiträge	1'402.10		2'000		1'829.75	
582.310.00	Büromaterial, Drucksachen	12'224.85		11'000		11'517.95	
582.311.00	Anschaffung von Mobilien					8'734.45	
582.317.00	Spesenentschädigungen	1'226.50		500		405.70	
582.318.01	Praxisberatung	7'802.00		3'500		4'347.60	
582.318.02	Dienstleistungen, Honorare	15'014.65		15'000		14'745.55	
582.318.30	Telefongebühren	1'333.30				565.80	
582.366.01	Unterhaltsbeiträge	511'045.15		480'000		470'343.40	
582.366.02	Elternschaftsbeihilfe	37'516.35		80'000		85'361.25	
582.390.60	Anteil Informatiksupport	7'017.60		2'000		3'561.20	
582.436.00	Rückerst. Alimentenbevorschussung		130'021.00		130'000		112'498.85
582.451.00	Rückerstattungen Kanton		14'623.50		30'000		15'741.55
582.461.00	Kantonssubventionen		235'520.00		270'000		291'114.00
<b>590</b>	<b>Hilfsaktionen</b>	<b>2'000.00</b>		<b>2'000</b>		<b>2'000.00</b>	
	<b>Nettoergebnis</b>		<b>2'000.00</b>		<b>2'000</b>		<b>2'000.00</b>
590.367.01	Entwicklungshilfe	2'000.00		2'000		2'000.00	

## Verwaltungsrechnung 2012 per 31.12.2012

Konto	Bezeichnung	Rechnung 2012		Voranschlag 2012		Rechnung 2011	
		Aufwand	Ertrag	Aufwand	Ertrag	Aufwand	Ertrag
<b>6</b>	<b>Verkehr</b>	<b>1'877'799.95</b>	<b>326'841.25</b>	<b>1'973'500</b>	<b>331'000</b>	<b>1'821'673.80</b>	<b>339'663.55</b>
	<b>Nettoergebnis</b>		<b>1'550'958.70</b>		<b>1'642'500</b>		<b>1'482'010.25</b>
<b>610</b>	<b>Kantonsstrassen</b>	<b>76'278.15</b>		<b>52'500</b>	<b>4'000</b>	<b>47'414.95</b>	
	<b>Nettoergebnis</b>		<b>76'278.15</b>		<b>48'500</b>		<b>47'414.95</b>
610.361.00	Beitrag an Kanton *	66'078.55		43'000		47'414.95	
610.390.50	Leistungen Bauamt	10'199.60		9'500			
610.436.00	Rückerstattungen				4'000		
<b>620</b>	<b>Gemeindestrassen</b>	<b>670'644.05</b>	<b>2'000.00</b>	<b>739'500</b>	<b>2'000</b>	<b>638'678.55</b>	<b>19'658.20</b>
	<b>Nettoergebnis</b>		<b>668'644.05</b>		<b>737'500</b>		<b>619'020.35</b>
620.310.00	Inserate	1'403.10		2'000		2'468.05	
620.312.00	Energie	1'303.45		2'000		1'648.50	
620.313.01	Verbrauchsmaterial	62'478.25		77'000		25'460.95	
620.313.02	Signalisationsmaterial	5'017.30		17'000		4'658.20	
620.314.01	Baulicher Unterhalt durch Dritte *	95'900.05		133'000		112'585.85	
620.314.02	Markierungen durch Dritte	13'610.60		10'000		7'343.55	
620.318.01	Honorare	19'184.40		20'000		27'681.90	
620.318.02	Dienstleistungen, Transporte	15'727.55		33'000		12'667.45	
620.318.30	Telefongebühren *	324.00					
620.318.40	Haftpflicht-/Sachversicherungen	321.35		500		304.10	
620.390.50	Leistungen Bauamt	440'093.00		429'000		443'860.00	
620.390.51	Leistungen Bauverwaltung	15'281.00		16'000			
620.436.00	Rückerstattungen		2'000.00		2'000		19'658.20
<b>621</b>	<b>Parkplätze</b>	<b>30'180.90</b>	<b>139'550.15</b>	<b>50'000</b>	<b>140'000</b>	<b>29'643.70</b>	<b>134'670.05</b>
	<b>Nettoergebnis</b>	<b>109'369.25</b>		<b>90'000</b>		<b>105'026.35</b>	
621.301.00	Löhne	12'330.00		12'000		12'192.30	
621.303.00	Sozialversicherungsbeiträge AHV/IV/ALV	953.40				943.00	
621.304.00	Personalversicherungsbeiträge	1'145.40				1'124.95	
621.305.01	Unfallversicherungsbeiträge	167.10				165.90	
621.305.02	Krankenversicherungsbeiträge	45.50				53.90	
621.313.01	Verbrauchsmaterialien	22.00		500		513.30	
621.314.00	Unterhalt und Markierungen *	857.20		10'000			
621.315.00	Unterhalt EDV Parkgebühren	972.00		1'000		972.00	
621.317.00	Spesenentschädigungen			500			
621.318.01	Dienstleistungen, Honorare	6'000.00		6'000		6'000.00	
621.318.10	Postgebühren	1'337.80		500		1'731.45	



## Verwaltungsrechnung 2012 per 31.12.2012

Konto	Bezeichnung	Rechnung 2012		Voranschlag 2012		Rechnung 2011	
		Aufwand	Ertrag	Aufwand	Ertrag	Aufwand	Ertrag
621.390.50	Leistungen Bauamt	6'350.50		19'500		5'946.90	
621.427.00	Parkgebühren		139'550.15		140'000		134'670.05
<b>650</b>	<b>Regionalverkehr</b>	<b>1'100'696.85</b>	<b>185'291.10</b>	<b>1'131'500</b>	<b>185'000</b>	<b>1'105'936.60</b>	<b>185'335.30</b>
	<b>Nettoergebnis</b>		<b>915'405.75</b>		<b>946'500</b>		<b>920'601.30</b>
650.314.00	Baulicher Unterhalt			2'000		2'356.80	
650.316.00	Miete Bushaltestelle IKEA	1'083.75		1'000		1'000.00	
650.318.40	Haftpflicht-/Sachversicherungen	109.20		500		42.85	
650.351.00	Kantonsbeitrag an Regionalverkehr	1'092'788.00		1'100'000		1'090'206.00	
650.362.00	Beitrag an Diverse			8'000		6'959.45	
650.364.00	Beitrag an ZPL	120.30		500		338.70	
650.364.01	Beitrag an WC-Anlage Bahnhof Killwangen	5'032.80		5'000		5'032.80	
650.390.50	Leistungen Bauamt	1'562.80		14'500			
650.469.00	Private Beiträge		185'291.10		185'000		185'335.30

## Verwaltungsrechnung 2012 per 31.12.2012

Konto	Bezeichnung	Rechnung 2012		Voranschlag 2012		Rechnung 2011	
		Aufwand	Ertrag	Aufwand	Ertrag	Aufwand	Ertrag
<b>7</b>	<b>Umwelt, Raumordnung Nettoergebnis</b>	<b>3'216'000.41</b>	<b>2'874'448.56</b>	<b>3'297'500</b>	<b>2'986'500</b>	<b>3'073'225.18</b>	<b>2'836'757.55</b>
			<b>341'551.85</b>		<b>311'000</b>		<b>236'467.63</b>
<b>711</b>	<b>Abwasserbeseitigung</b>	<b>1'101'648.84</b>	<b>1'101'648.84</b>	<b>1'163'000</b>	<b>1'163'000</b>	<b>1'153'552.15</b>	<b>1'153'552.15</b>
711.311.00	Anschaffung von Geräten			500		690.00	
711.312.00	Energie	1'142.15		1'000		795.95	
711.314.01	Baulicher Unterhalt durch Dritte	48'289.37	*	160'000		131'382.05	
711.318.01	Honorare	7'365.95		26'000		23'579.05	
711.318.40	Haftpflicht-/Sachversicherungen	350.00		500		440.00	
711.319.00	Verbandsbeiträge	675.00		500		675.00	
711.329.00	Vorschussverzinsung	18'409.50		8'000		11'926.85	
711.352.01	Betriebsbeitrag an Abwasserverband	809'000.00	*	809'000		776'606.61	
711.352.02	Verwaltungsentschädigung an EG und EVS	89'000.00		89'000		109'000.00	
711.380.00	Einlage in Spezialfinanzierung	85'406.82	*			70'301.94	
711.390.50	Leistungen Bauamt	16'765.30		48'500		19'570.70	
711.390.51	Leistungen Bauverwaltung	25'244.75		20'000		8'584.00	
711.434.01	Abwasserbenützungsgebühren		1'055'548.80		1'021'000		1'120'143.10
711.436.00	Rückerstattungen		886.40		10'000		33'409.05
711.452.00	Rückerstattungen Gemeinden		45'213.64		10'000		
711.480.00	Entnahmen aus Spezialfinanzierung				122'000		
<b>721</b>	<b>Abfallbewirtschaftung</b>	<b>1'755'378.62</b>	<b>1'755'378.62</b>	<b>1'801'500</b>	<b>1'801'500</b>	<b>1'663'328.58</b>	<b>1'663'328.58</b>
721.310.00	Büromaterial, Drucksachen	6'804.35		9'000		8'004.90	
721.311.00	Anschaffung von Mobilien	9'966.15	*	14'000		26'111.70	
721.312.00	Energie	961.70		1'000		1'303.55	
721.313.00	Verbrauchsmaterial	607.10		500		388.05	
721.314.00	Baulicher Unterhalt durch Dritte	2'235.00	*	12'500		29'709.40	
721.318.01	Hauskehricht, Sperrgut (Transport)	360'224.97		356'000		342'879.13	
721.318.02	Hauskehricht, Sperrgut (Verbrennung)	527'166.30		648'000		506'004.23	
721.318.03	Grüngut (Transport)	70'498.60		69'000		63'714.29	
721.318.04	Grüngut (Verwertung)	105'197.05		126'000		94'901.38	
721.318.05	Papier, Karton (Transport + Verwertung)	33'368.00		35'000		30'824.42	
721.318.07	Glas Recycling (Transport + Verwertung)	16'312.20		15'000		15'180.53	
721.318.09	Metalle (Aluminium, Weissblech, Rest)	4'652.05		9'500		4'605.00	
721.318.11	Übrige Abfallarten	23'167.60	*	75'000		36'159.48	
721.318.40	Haftpflicht-/Sachversicherungen	219.45		500		237.25	
721.319.00	Übriger Sachaufwand	1'145.60				1'000.60	
721.329.00	Vorschussverzinsung	11'929.40		2'500		7'071.30	

## Verwaltungsrechnung 2012 per 31.12.2012

Konto	Bezeichnung	Rechnung 2012		Voranschlag 2012		Rechnung 2011	
		Aufwand	Ertrag	Aufwand	Ertrag	Aufwand	Ertrag
721.352.02	Verwaltungsentschädigung an EG und EVS	108'000.00		108'000		128'000.00	
721.380.00	Einlagen in Spezialfinanzierung	400'375.25		218'000		278'519.32	
721.390.50	Leistungen Bauamt	72'547.85		102'000		88'714.05	
721.434.00	Kehrichtgebühren		1'624'975.10		1'686'000		1'542'219.97
721.436.01	Rückerstattungen		112'081.52		100'000		102'443.66
721.436.02	Beitrag VETRO-Swiss		18'072.00		15'000		17'164.95
721.437.00	Bussen		250.00		500		1'500.00
<b>740</b>	<b>Friedhof</b>	<b>181'614.60</b>	<b>12'959.00</b>	<b>162'500</b>	<b>17'000</b>	<b>132'179.85</b>	<b>11'655.00</b>
	<b>Nettoergebnis</b>		<b>168'655.60</b>		<b>145'500</b>		<b>120'524.85</b>
740.310.00	Büromaterial, Drucksachen	181.45		500			
740.311.00	Anschaffung von Mobilien	2'700.00		5'000			
740.312.00	Energie	2'039.70		4'000		3'513.30	
740.313.00	Verbrauchsmaterial, Grabsteine, Kreuze	29'649.10		15'000		13'475.00	
740.314.01	Baulicher Unterhalt durch Dritte	79'860.20		85'000		64'283.95	
740.314.02	Bestattungskosten durch Dritte	55'764.70		40'000		37'817.30	
740.318.01	Dienstleistungen (Anlagen)	4'877.60		7'000		4'406.75	
740.318.40	Haftpflicht-/Sachversicherungen	1'304.95		1'000		1'051.25	
740.390.50	Leistungen Bauamt	5'236.90		5'000		7'632.30	
740.434.00	Grabplatzgebühren		2'105.00		2'000		1'555.00
740.436.00	Rückerstattungen		10'854.00		15'000		10'100.00
<b>750</b>	<b>Gewässerverbauungen</b>	<b>16'808.40</b>		<b>13'000</b>	<b>2'000</b>	<b>15'326.40</b>	<b>4'304.32</b>
	<b>Nettoergebnis</b>		<b>16'808.40</b>		<b>11'000</b>		<b>11'022.08</b>
750.314.00	Baulicher Unterhalt durch Dritte			4'000		6'423.30	
750.361.00	Beiträge an Kanton	13'939.80		8'000		6'750.00	
750.390.50	Leistungen Bauamt	2'868.60		1'000		2'153.10	
750.451.00	Rückerstattungen				2'000		4'304.32
<b>770</b>	<b>Naturschutz</b>	<b>45'302.95</b>		<b>30'000</b>		<b>28'424.35</b>	
	<b>Nettoergebnis</b>		<b>45'302.95</b>		<b>30'000</b>		<b>28'424.35</b>
770.300.00	Kommissionen	1'340.00		2'000		1'470.00	
770.313.00	Diverse Aktionen	2'500.00		5'000			
770.365.00	Beiträge	1'934.05		3'500		761.05	
770.390.50	Leistungen Bauamt	39'528.90		19'500		26'193.30	

## Verwaltungsrechnung 2012 per 31.12.2012

Konto	Bezeichnung	Rechnung 2012		Voranschlag 2012		Rechnung 2011	
		Aufwand	Ertrag	Aufwand	Ertrag	Aufwand	Ertrag
<b>780</b>	<b>Übriger Umweltschutz</b>	<b>37'245.35</b>	<b>3'961.10</b>	<b>42'500</b>	<b>2'000</b>	<b>38'788.10</b>	<b>3'778.50</b>
	<b>Nettoergebnis</b>		<b>33'284.25</b>		<b>40'500</b>		<b>35'009.60</b>
780.313.00	Verbrauchsmaterialien	5'669.25		4'000		2'655.50	
780.314.00	Baulicher Unterhalt durch Dritte			4'000			
780.351.00	Beiträge an Kanton/Kadaverbeseitigung	9'886.80		10'000		11'817.70	
780.390.50	Leistungen Bauamt	21'689.30		24'500		24'314.90	
780.461.00	Kantonsbeiträge		3'961.10		2'000		3'778.50
	*						
<b>790</b>	<b>Raumordnung</b>	<b>78'001.65</b>	<b>501.00</b>	<b>85'000</b>	<b>1'000</b>	<b>41'625.75</b>	<b>139.00</b>
	<b>Nettoergebnis</b>		<b>77'500.65</b>		<b>84'000</b>		<b>41'486.75</b>
790.310.00	Büromaterial, Drucksachen	3'130.15		1'000		167.70	
790.318.00	Dienstleistungen, Honorare	29'905.90		40'000		13'413.40	
790.319.00	Verein für Landesplanung	1'191.40		1'000		1'172.15	
790.362.00	Beiträge an REPLA	28'610.20		30'000		26'872.50	
790.390.51	Leistungen Bauverwaltung	15'164.00		13'000			
790.435.00	Verkäufe		501.00		1'000		139.00

## Verwaltungsrechnung 2012 per 31.12.2012

Konto	Bezeichnung	Rechnung 2012		Voranschlag 2012		Rechnung 2011	
		Aufwand	Ertrag	Aufwand	Ertrag	Aufwand	Ertrag
<b>8</b>	<b>Volkswirtschaft Nettoergebnis</b>	<b>69'035.60</b>	<b>1'128'588.91</b>	<b>59'500</b>	<b>1'033'000</b>	<b>48'098.60</b>	<b>1'232'034.66</b>
		<b>1'059'553.31</b>		<b>973'500</b>		<b>1'183'936.06</b>	
<b>800</b>	<b>Landwirtschaft Nettoergebnis</b>	<b>51'536.75</b>		<b>35'500</b>		<b>22'999.15</b>	
			<b>51'536.75</b>		<b>35'500</b>		<b>22'999.15</b>
800.301.00	Löhne	857.50		3'000		1'619.40	
800.310.00	Büromaterial, Drucksachen	74.50				317.50	
800.313.00	Verbrauchsmaterialien	11'075.85		6'000		291.05	
800.314.00	Baulicher Unterhalt durch Dritte			2'000		3'264.50	
800.390.50	Leistungen Bauamt	39'528.90		24'500		17'506.70	
<b>810</b>	<b>Wald Nettoergebnis</b>	<b>2'160.00</b>		<b>2'000</b>		<b>2'160.00</b>	
			<b>2'160.00</b>		<b>2'000</b>		<b>2'160.00</b>
810.352.00	Forstpolizei	2'160.00		2'000		2'160.00	
<b>820</b>	<b>Jagd, Fischerei Nettoergebnis</b>					<b>226.80</b>	
							<b>226.80</b>
820.352.00	Wildschadenverhütung					226.80	
<b>830</b>	<b>Kommunale Werbung Nettoergebnis</b>	<b>15'338.85</b>		<b>22'000</b>		<b>22'712.65</b>	
			<b>15'338.85</b>		<b>22'000</b>		<b>22'712.65</b>
830.318.00	Beratungen und Aktionen	9'601.65		15'000		13'139.05	
830.318.02	Internet Gemeinde	5'737.20		7'000		9'573.60	
<b>860</b>	<b>Energie Nettoergebnis</b>		<b>728'588.91</b>		<b>733'000</b>		<b>732'000.00</b>
		<b>728'588.91</b>		<b>733'000</b>		<b>732'000.00</b>	
860.412.00	Konzessionsgebühren		728'588.91		733'000		732'000.00
<b>870</b>	<b>Sonstige gewerbliche Betriebe Nettoergebnis</b>		<b>400'000.00</b>		<b>300'000</b>		<b>500'034.66</b>
		<b>400'000.00</b>		<b>300'000</b>		<b>500'034.66</b>	
870.469.00	Übrige Beiträge		400'000.00		300'000		500'034.66

## Verwaltungsrechnung 2012 per 31.12.2012

Konto	Bezeichnung	Rechnung 2012		Voranschlag 2012		Rechnung 2011	
		Aufwand	Ertrag	Aufwand	Ertrag	Aufwand	Ertrag
<b>9</b>	<b>Finanzen, Steuern</b>	<b>6'704'074.37</b>	<b>28'508'300.06</b>	<b>4'036'500</b>	<b>25'585'500</b>	<b>10'270'287.77</b>	<b>30'318'684.41</b>
	<b>Nettoergebnis</b>	<b>21'804'225.69</b>		<b>21'549'000</b>		<b>20'048'396.64</b>	
<b>900</b>	<b>Gemeindesteuern</b>	<b>236'968.56</b>	<b>23'903'798.00</b>	<b>300'000</b>	<b>21'250'000</b>	<b>228'244.74</b>	<b>23'781'179.15</b>
	<b>Nettoergebnis</b>	<b>23'666'829.44</b>		<b>20'950'000</b>		<b>23'552'934.41</b>	
900.330.00	Abschreibungen, Erlasse, Verluste	236'968.56		300'000		228'244.74	
900.400.01	Einkommens-/Vermögenssteuern		16'247'776.50		16'050'000		16'005'563.35
900.400.02	Quellensteuern		905'540.60		850'000		915'124.55
900.401.00	Aktiensteuern		6'687'881.05		4'300'000		6'835'602.65
900.439.00	Eingang abgeschriebener Gemeindesteuern		62'599.85		50'000		24'888.60
<b>905</b>	<b>Andere Steuern</b>	<b>6'198.80</b>	<b>442'089.80</b>	<b>10'000</b>	<b>335'000</b>	<b>7'446.95</b>	<b>2'197'414.85</b>
	<b>Nettoergebnis</b>	<b>435'891.00</b>		<b>325'000</b>		<b>2'189'967.90</b>	
905.330.00	Abschreibungen, Erlasse, Verluste	6'198.80		10'000		7'446.95	
905.400.00	Nach- und Strafsteuern		18'410.90		50'000		92'371.05
905.403.00	Grundstückgewinnsteuern		221'040.50		200'000		2'071'398.50
905.405.00	Erbschafts-/Schenkungssteuern		170'215.80		50'000		3'005.40
905.406.00	Hundesteuer		32'422.60		35'000		30'639.90
<b>920</b>	<b>Finanzausgleich</b>		<b>1'122'000.00</b>		<b>1'100'000</b>		<b>1'373'000.00</b>
	<b>Nettoergebnis</b>	<b>1'122'000.00</b>		<b>1'100'000</b>		<b>1'373'000.00</b>	
920.444.00	Finanzausgleichsbeiträge Kanton		1'122'000.00		1'100'000		1'373'000.00
<b>940</b>	<b>Kapital- / Zinsendienst</b>	<b>447'203.45</b>	<b>671'910.41</b>	<b>605'000</b>	<b>460'000</b>	<b>399'968.64</b>	<b>655'548.66</b>
	<b>Nettoergebnis</b>	<b>224'706.96</b>		<b>145'000</b>		<b>255'580.02</b>	
940.318.10	Post- und Bankgebühren	26'051.66		35'000		37'750.23	
940.321.00	Zinsen für kurzfristige Schulden			30'000		1'560.85	
940.322.00	Zinsen für langfristige Schulden	387'474.09		450'000		320'156.46	
940.329.01	Skonti, Vergütungszinsen	33'677.70		70'000		40'501.10	
940.329.02	Verpflichtungsverzinsung			20'000			
940.420.00	Bankkontokorrentzinsen		125.16				170.36
940.421.01	Verzugszinsen		92'493.15		100'000		101'576.55
940.421.02	Kontokorrentzinsen Werke / Ortsbürger		421'280.50		300'000		399'801.95
940.422.00	Kapitalzinsen		127'672.70		50'000		135'001.65
940.429.00	Vorschussverzinsung		30'338.90		10'000		18'998.15

## Verwaltungsrechnung 2012 per 31.12.2012

Konto	Bezeichnung	Rechnung 2012		Voranschlag 2012		Rechnung 2011	
		Aufwand	Ertrag	Aufwand	Ertrag	Aufwand	Ertrag
<b>942</b>	<b>Liegenschaften Finanzvermögen</b>	<b>4'592.65</b>	<b>84'200.50</b>	<b>15'500</b>	<b>99'500</b>	<b>8'669.00</b>	<b>89'096.60</b>
	<b>Nettoergebnis</b>	<b>79'607.85</b>		<b>84'000</b>		<b>80'427.60</b>	
942.312.00	Energie	2'063.35		4'000		2'204.50	
942.314.00	Baulicher Unterhalt durch Dritte	513.00		10'000		2'070.70	
942.318.40	Haftpflicht-/Sachversicherungen	1'117.75		500		882.05	
942.390.50	Leistungen Bauamt	898.55		1'000		3'511.75	
942.423.01	Mietzinsen		66'005.45		83'000		72'762.00
942.423.02	Pachtzinsen		115.00		500		115.00
942.423.03	Baurechtszinsen		15'805.80		16'000		15'888.80
942.436.00	Rückerstattungen		2'274.25				330.80
<b>950</b>	<b>Schulgelder Brutto</b>	<b>316'061.00</b>	<b>700'154.00</b>	<b>290'000</b>	<b>700'000</b>	<b>311'450.00</b>	<b>660'290.00</b>
	<b>Nettoergebnis</b>	<b>384'093.00</b>		<b>410'000</b>		<b>348'840.00</b>	
950.390.00	Anteil Betriebskosten	316'061.00		290'000		311'450.00	
950.452.00	Schulgelder von anderen Gemeinden		700'154.00		700'000		660'290.00
<b>990</b>	<b>Abschreibungen</b>	<b>176'300.00</b>		<b>1'175'000</b>		<b>831'200.00</b>	
	<b>Nettoergebnis</b>		<b>176'300.00</b>		<b>1'175'000</b>		<b>831'200.00</b>
990.331.00	Vorgeschriebene Abschreibungen	176'300.00		1'160'000		831'200.00	
990.332.00	Zusätzliche Abschreibungen			15'000			
<b>992</b>	<b>Bauamt</b>	<b>977'255.45</b>	<b>977'255.45</b>	<b>1'048'000</b>	<b>1'048'000</b>	<b>964'178.55</b>	<b>964'178.55</b>
992.301.00	Löhne	678'636.90		699'000		677'367.20	
992.303.00	Sozialversicherungsbeiträge AHV/IV/ALV	52'011.90		58'000		51'994.70	
992.304.00	Personalversicherungsbeiträge	64'645.15		66'000		63'076.25	
992.305.01	Unfallversicherungsbeiträge	25'751.65		27'000		24'582.50	
992.305.02	Krankenversicherungsbeiträge	2'350.25		3'000		2'760.40	
992.306.00	Dienstkleider	6'961.85		9'000		8'078.90	
992.309.00	Übriger Personalaufwand	6'486.75		3'000		4'791.00	
992.310.00	Büromaterial, Drucksachen	702.30		1'000		489.70	
992.311.00	Anschaffung von Mobilien und Geräten	45'417.05		39'000		17'059.70	
992.312.00	Energie	8'586.30		9'000		7'439.40	
992.313.01	Verbrauchsmaterialien	4'841.85		10'000		9'856.65	
992.313.60	Betriebsmaterial Fahrzeuge	32'379.65		30'000		34'790.10	
992.314.00	Baulicher Unterhalt durch Dritte			37'000		5'120.25	
992.315.01	Unterhalt von Mobilien und Geräten	2'371.65		5'000		3'817.00	
992.315.60	Fahrzeugunterhalt	25'575.50		30'000		30'326.55	
992.318.30	Telefongebühren	754.00		1'000		2'102.25	

## Verwaltungsrechnung 2012 per 31.12.2012

Konto	Bezeichnung	Rechnung 2012		Voranschlag 2012		Rechnung 2011	
		Aufwand	Ertrag	Aufwand	Ertrag	Aufwand	Ertrag
992.318.40	Haftpflicht-/Sachversicherungen	18'860.30		18'000		18'767.80	
992.390.55	Anteil Schulanlage Zentrum	384.20		1'000		482.85	
992.390.60	Anteil Informatiksupport	538.20		2'000		1'275.35	
992.434.00	Erlöse aus Aufträgen		71'520.65		90'000		66'285.95
992.436.00	Rückerstattungen	*	22'682.70		5'000		4'003.00
992.490.50	Interne Verrechnungen		883'052.10		953'000		893'889.60
<b>993</b>	<b>Neutrale Posten</b>	<b>3'932'602.56</b>				<b>6'921'153.29</b>	
	<b>Nettoergebnis</b>		<b>3'932'602.56</b>				<b>6'921'153.29</b>
993.389.01	Einlage in Eigenkapital	*	3'932'602.56			5'214'303.29	
993.389.03	Einlage Grundstückgewinnsteuer					1'706'850.00	
<b>994</b>	<b>Schulanlage Zentrum</b>	<b>513'224.00</b>	<b>513'224.00</b>	<b>508'500</b>	<b>508'500</b>	<b>521'261.85</b>	<b>521'261.85</b>
994.301.00	Löhne	406'557.10		397'000		406'221.90	
994.303.00	Sozialversicherungsbeiträge AHV/IV/ALV	30'620.55		31'000		30'523.35	
994.304.00	Personalversicherungsbeiträge	31'796.40		30'000		30'873.00	
994.305.01	Unfallversicherungsbeiträge	4'490.10		6'000		4'875.15	
994.305.02	Krankenversicherungsbeiträge	1'023.10		2'000		1'216.70	
994.306.00	Dienstkleider	576.55		1'000		487.60	
994.309.00	Übriger Personalaufwand	100.95		2'000		245.00	
994.310.00	Büromaterial, Drucksachen	843.25		500		576.05	
994.311.00	Anschaffung von Mobilien und Geräten	403.50					
994.313.01	Reinigungsmaterial	13'412.90		17'000		15'852.15	
994.313.02	Verbrauchsmaterialien	22'459.05		21'000		29'212.45	
994.318.30	Telefongebühren	940.55		1'000		1'178.50	
994.436.00	Rückerstattungen		3'157.95		4'000		3'682.40
994.490.55	Verteilung Schulanlage Zentrum		510'066.05		504'500		517'579.45
<b>995</b>	<b>Informatiksupport</b>	<b>93'667.90</b>	<b>93'667.90</b>	<b>84'500</b>	<b>84'500</b>	<b>76'714.75</b>	<b>76'714.75</b>
995.301.00	Löhne	79'579.15		73'000		65'633.55	
995.303.00	Sozialversicherungsbeiträge	6'121.05		5'000		5'061.65	
995.304.00	Personalversicherungsbeiträge	6'001.75		5'000		4'529.50	
995.305.01	Unfallversicherungsbeiträge	1'028.25		1'000		840.75	
995.305.02	Krankenversicherungsbeiträge	294.30		500		288.65	
995.309.00	Übriger Personalaufwand	135.50				97.60	
995.310.00	Büromaterial, Drucksachen	110.20				110.20	
995.318.30	Telefongebühren	397.70				152.85	
995.434.00	Aufträge von Dritten		5'723.60		6'000		4'736.50
995.490.60	Informatiksupport Verteilung		87'944.30		78'500		71'978.25



## Artengliederung Verwaltungsrechnung 2012 per 31.12.2012

Konto	Bezeichnung	Rechnung 2012		Voranschlag 2012		Rechnung 2011	
		Aufwand	Ertrag	Aufwand	Ertrag	Aufwand	Ertrag
<b>3</b>	<b>AUFWAND</b>	<b>45'847'661.93</b>		<b>43'098'000</b>		<b>47'040'906.05</b>	
<b>30</b>	<b>Personalaufwand</b>	<b>10'381'671.60</b>		<b>10'563'500</b>		<b>10'268'948.80</b>	
300	Behörden, Kommissionen	391'919.90		425'500		406'861.20	
301	Löhne Verwaltungs- und Betriebspersonal	7'644'670.45		7'707'500		7'555'373.30	
302	Löhne der Lehrkräfte	569'970.05		520'000		565'400.05	
303	Sozialversicherungsbeiträge	632'431.75		691'000		620'126.75	
304	Personenversicherungsbeiträge	650'723.40		651'500		625'841.00	
305	Unfall- und Krankenversicherung	152'353.50		181'500		160'502.75	
306	Dienstkleider, Wohn- und Verpfl.zulage	31'454.20		25'500		29'354.65	
307	Rentenleistungen	102'561.60		110'000		102'561.60	
309	Übriger Personalaufwand	205'586.75		251'000		202'927.50	
<b>31</b>	<b>Sachaufwand</b>	<b>5'415'517.75</b>		<b>6'038'000</b>		<b>5'735'390.17</b>	
310	Büro-, Schulmaterialien, Drucksachen	875'900.22		887'500		940'760.21	
311	Anschaffung von Mobilien	255'887.65		272'500		384'551.70	
312	Wasser, Energie, Heizmaterialien	468'977.45		462'500		490'527.30	
313	Verbrauchsmaterialien	242'693.75		272'500		200'316.50	
314	Baulicher Unterhalt durch Dritte	673'172.17		924'500		818'167.15	
315	Übriger Unterhalt durch Dritte	230'318.60		267'500		307'426.60	
316	Mieten, Pachten, Benutzungskosten	148'701.20		160'500		129'648.25	
317	Spesenentschädigungen	405'080.00		404'000		430'665.95	
318	Dienstleistungen, Honorare	2'096'553.88		2'369'000		2'015'464.93	
319	Übriger Sachaufwand	18'232.83		17'500		17'861.58	
<b>32</b>	<b>Passivzinsen</b>	<b>466'879.04</b>		<b>595'500</b>		<b>393'853.16</b>	
321	Kurzfristige Schulden	14'388.35		44'000		13'218.30	
322	Langfristige Schulden	388'474.09		451'000		321'135.61	
329	Übrige	64'016.60		100'500		59'499.25	
<b>33</b>	<b>Abschreibungen</b>	<b>430'048.66</b>		<b>1'497'500</b>		<b>1'079'240.19</b>	
330	Finanzvermögen	250'884.61		319'000		244'857.89	
331	Verwaltungsvermögen, vorgeschrieben	179'164.05		1'163'500		834'382.30	
332	Verwaltungsvermögen, zusätzlich			15'000			

## Artengliederung Verwaltungsrechnung 2012 per 31.12.2012

Konto	Bezeichnung	Rechnung 2012		Voranschlag 2012		Rechnung 2011	
		Aufwand	Ertrag	Aufwand	Ertrag	Aufwand	Ertrag
<b>35</b>	<b>Entschädigung an Gemeinwesen</b>	<b>2'683'489.60</b>		<b>2'642'500</b>		<b>2'669'808.16</b>	
350	Bund					5'138.70	
351	Kanton	1'228'452.95		1'210'000		1'214'349.50	
352	Gemeinden	1'455'036.65		1'432'500		1'450'319.96	
<b>36</b>	<b>Eigene Beiträge</b>	<b>19'629'706.10</b>		<b>19'066'000</b>		<b>17'266'699.12</b>	
361	Kanton	8'926'674.75		8'463'000		7'250'846.30	
362	Gemeinden	272'387.40		339'000		303'297.65	
364	Gemischtwirtschaftliche Unternehmungen	521'012.75		791'000		628'950.85	
365	Private Institutionen	1'384'439.70		1'591'000		1'106'124.25	
366	Private Haushalte	8'523'191.50		7'880'000		7'975'480.07	
367	Ausland	2'000.00		2'000		2'000.00	
<b>38</b>	<b>Einlagen in Eigenfinanzierung/Stiftungen</b>	<b>4'451'174.63</b>		<b>260'000</b>		<b>7'300'739.55</b>	
380	Spezialfinanzierungen, Spezialfonds	518'572.07		260'000		379'586.26	
389	Ertragsüberschuss	3'932'602.56				6'921'153.29	
<b>39</b>	<b>Interne Verrechnungen</b>	<b>2'389'174.55</b>		<b>2'435'000</b>		<b>2'326'226.90</b>	
390	Personal- und Sachaufwand	2'156'050.80		2'231'000		2'108'401.70	
394	HPS-Lehrkräfte	233'123.75		204'000		217'825.20	

## Artengliederung Verwaltungsrechnung 2012 per 31.12.2012

Konto	Bezeichnung	Rechnung 2012		Voranschlag 2012		Rechnung 2011	
		Aufwand	Ertrag	Aufwand	Ertrag	Aufwand	Ertrag
<b>4</b>	<b>ERTRAG</b>		<b>45'847'661.93</b>		<b>43'098'000</b>		<b>47'040'906.05</b>
<b>40</b>	<b>Steuern</b>		<b>24'283'287.95</b>		<b>21'535'000</b>		<b>25'953'705.40</b>
400	Einkommens- und Vermögenssteuern		17'171'728.00		16'950'000		17'013'058.95
401	Ertrags- und Kapitalsteuern		6'687'881.05		4'300'000		6'835'602.65
403	Grundstücksgewinnsteuern		221'040.50		200'000		2'071'398.50
405	Erbschafts- und Schenkungssteuern		170'215.80		50'000		3'005.40
406	Besitz- und Aufwandsteuern		32'422.60		35'000		30'639.90
<b>41</b>	<b>Regalien und Konzessionen</b>		<b>797'934.26</b>		<b>804'000</b>		<b>806'880.25</b>
412	Konzessionen		797'934.26		804'000		806'880.25
<b>42</b>	<b>Vermögenserträge</b>		<b>1'206'376.18</b>		<b>990'000</b>		<b>1'169'209.31</b>
420	Banken		658.88		500		472.26
421	Guthaben		513'773.65		400'000		501'378.50
422	Anlagen des Finanzvermögens		127'672.70		50'000		135'001.65
423	LS-Erträge des Finanzvermögens		81'926.25		99'500		88'765.80
427	LS-Erträge des Verwaltungsvermögen		452'005.80		430'000		424'592.95
429	Übrige		30'338.90		10'000		18'998.15
<b>43</b>	<b>Entgelte</b>		<b>9'874'659.39</b>		<b>10'016'000</b>		<b>9'297'018.25</b>
430	Ersatzabgaben		360'280.40		372'000		345'717.70
431	Gebühren für Amtshandlungen		1'349'174.24		1'642'000		1'176'648.82
433	Schulgelder		98'788.60		113'000		113'667.70
434	Andere Ben.gebühren, Dienstleistungen		2'828'217.85		2'898'500		2'823'648.97
435	Verkäufe		1'064.90		1'000		1'320.90
436	Rückerstattungen		4'687'348.48		4'356'500		4'500'253.35
437	Bussen		445'379.07		542'000		289'464.21
438	Eigenleistungen für Investitionen		41'806.00		40'000		21'408.00
439	Übrige		62'599.85		51'000		24'888.60
<b>44</b>	<b>Anteile und Beiträge ohne Zweckbindung</b>		<b>1'122'000.00</b>		<b>1'100'000</b>		<b>1'373'000.00</b>
444	Finanzausgleichsbeträge		1'122'000.00		1'100'000		1'373'000.00

## Artengliederung Verwaltungsrechnung 2012 per 31.12.2012

Konto	Bezeichnung	Rechnung 2012		Voranschlag 2012		Rechnung 2011	
		Aufwand	Ertrag	Aufwand	Ertrag	Aufwand	Ertrag
<b>45</b>	<b>Rückerstattungen an Gemeinwesen</b>		<b>2'560'462.19</b>		<b>2'450'500</b>		<b>2'263'924.27</b>
450	Bund		102'670.60		150'000		75'076.40
451	Kanton		313'554.15		240'000		227'252.72
452	Gemeinden		2'144'237.44		2'060'500		1'961'595.15
<b>46</b>	<b>Beiträge für eigene Rechnung</b>		<b>3'535'272.71</b>		<b>3'645'500</b>		<b>3'823'942.72</b>
460	Bund		71'523.15		50'000		58'881.90
461	Kanton		1'787'527.11		2'085'500		2'068'610.51
462	Gemeinden		922'294.10		880'000		865'927.90
463	Eigene Anstalten		168'637.25		145'000		145'152.45
469	Übrige		585'291.10		485'000		685'369.96
<b>48</b>	<b>Entnahmen aus Spezialfinanz'g + Stiftung</b>		<b>78'494.70</b>		<b>122'000</b>		<b>26'998.95</b>
480	Spezialfinanzierungen, Spezialfonds		78'494.70		122'000		26'998.95
<b>49</b>	<b>Interne Verrechnungen</b>		<b>2'389'174.55</b>		<b>2'435'000</b>		<b>2'326'226.90</b>
490	Personal- und Sachaufwand		2'156'050.80		2'231'000		2'108'401.70
494	HPS-Lehrkräfte		233'123.75		204'000		217'825.20



## Investitionsrechnung 2012 per 31.12.2012

Konto	Bezeichnung	Rechnung 2012		Voranschlag 2012		Rechnung 2011	
		Ausgaben	Einnahmen	Ausgaben	Einnahmen	Ausgaben	Einnahmen
0	Allgemeine Verwaltung Nettoergebnis	695'492.05	695'492.05	1'560'000	1'560'000	2'474'621.15	2'474'621.15
1	Öffentliche Sicherheit Nettoergebnis	1'740.40	1'740.40			2'507.00 13'708.35	16'215.35
2	Bildung Nettoergebnis	257'769.80	257'769.80	219'000	219'000	195'892.35	195'892.35
3	Kultur, Freizeit Nettoergebnis	133'211.55	133'211.55				
6	Verkehr Nettoergebnis	329'330.25	52'571.95 276'758.30	300'000	300'000	171'597.85	171'597.85
7	Umwelt, Raumordnung Nettoergebnis	3'176'255.01	344'827.15 2'831'427.86	5'183'000	783'000 4'400'000	1'135'598.95	544'397.85 591'201.10
9	Finanzen, Steuern Nettoergebnis	530'610.65 3'929'976.86	4'460'587.51	783'000 6'479'000	7'262'000	560'613.20 3'419'604.10	3'980'217.30
<b>TOTAL</b>		<b>4'991'198.16</b>	<b>4'991'198.16</b>	<b>8'045'000</b>	<b>8'045'000</b>	<b>4'540'830.50</b>	<b>4'540'830.50</b>

## Investitionsrechnung 2012 per 31.12.2012

Investitionsrechnung		Rechnung 2012		Voranschlag 2012		Beanspruchter Kredit		
		bewilligter Kredit	Ausgaben	Einnahmen	Ausgaben	Einnahmen	bis 2011	ab 2013
<b>Investitionsrechnung</b>			<b>4'991'198.16</b>	<b>4'991'198.16</b>	<b>8'045'000</b>	<b>8'045'000</b>		
<b>0</b>	<b>Allgemeine Verwaltung</b>		<b>695'492.05</b>	<b>0.00</b>	<b>1'560'000</b>	<b>0</b>		
	<b>Nettoergebnis</b>			<b>695'492.05</b>		<b>1'560'000</b>		
<b>011</b>	<b>Legislative</b>		<b>13'508.60</b>	<b>0.00</b>	<b>0</b>	<b>0</b>		
011.581.10	Zusammenschluss Spreitenbach-Killwangen		13'508.60		0			
<b>020</b>	<b>Gemeindeverwaltung</b>		<b>586'597.30</b>	<b>0.00</b>	<b>1'000'000</b>	<b>0</b>		
020.506.11	Soziale Dienste, Anschaffung Software		82'277.30		0			
020.506.12	Ersatz Telefonanlage Gemeindehaus		4'320.00		0			
020.561.01	Ausfinanzierung APK		500'000.00		1'000'000			
<b>090</b>	<b>Verwaltungsliegenschaften</b>		<b>95'386.15</b>	<b>0.00</b>	<b>560'000</b>	<b>0</b>		
090.500.12	Rahmenkredit Landerwerb		36'980.00		500'000			
090.503.02	San. Liegenschaft Haufländlistrasse 28 (Gemeindeversammlung vom 21.06.2011)	235'000	39'471.35				184'595.35	10'933.30
090.503.10	Projektierung Sanierung Gemeindehaus		18'934.80		60'000			
<b>1</b>	<b>Öffentliche Sicherheit</b>		<b>1'740.40</b>	<b>0.00</b>	<b>0</b>	<b>0</b>		
	<b>Nettoergebnis</b>			<b>1'740.40</b>		<b>0</b>		
<b>140</b>	<b>Feuerwehr</b>		<b>1'740.40</b>	<b>0.00</b>	<b>0</b>	<b>0</b>		
140.506.15	Ersatzanschaffung ADL		1'740.40					
<b>2</b>	<b>Bildung</b>		<b>257'769.80</b>	<b>0.00</b>	<b>219'000</b>	<b>0</b>		
	<b>Nettoergebnis</b>			<b>257'769.80</b>		<b>219'000</b>		
<b>200</b>	<b>Kindergarten</b>		<b>5'216.40</b>	<b>0.00</b>	<b>19'000</b>	<b>0</b>		
200.503.10	SC0xx Doppelkindergarten, Sanierung		5'216.40		0			

## Investitionsrechnung 2012 per 31.12.2012

Investitionsrechnung		bewilligter Kredit	Rechnung 2012		Voranschlag 2012		Beanspruchter Kredit	
			Ausgaben	Einnahmen	Ausgaben	Einnahmen	bis 2011	ab 2013
<b>216</b>	<b>Schulhaus Hasel</b>		<b>119'341.85</b>	<b>0.00</b>	<b>200'000</b>	<b>0</b>		
216.581.10	SH Hasel, Projektwettbewerb (Gemeindeversammlung vom 22.6.2010)	345'000	119'341.85		200'000		137'918.10	87'740.05
<b>217</b>	<b>Schulanlage Seefeld</b>		<b>133'211.55</b>	<b>0.00</b>	<b>0</b>	<b>0</b>		
217.503.12	SC067 Schulhaus Seefeld, Erweiterung		133'211.55					
<b>3</b>	<b>Kultur, Freizeit</b>		<b>0.00</b>	<b>133'211.55</b>	<b>0</b>	<b>0</b>		
	<b>Nettoergebnis</b>		<b>133'211.55</b>		<b>0</b>			
<b>350</b>	<b>Übrige Freizeitgestaltung</b>		<b>0.00</b>	<b>133'211.55</b>	<b>0</b>	<b>0</b>		
350.662.13	Umsetzung Spielplätze			133'211.55				
<b>6</b>	<b>Verkehr</b>		<b>329'330.25</b>	<b>52'571.95</b>	<b>300'000</b>	<b>0</b>		
	<b>Nettoergebnis</b>			<b>276'758.30</b>		<b>300'000</b>		
<b>620</b>	<b>Gemeindestrassen</b>		<b>285'693.30</b>	<b>52'571.95</b>	<b>250'000</b>	<b>0</b>		
620.501.01	Deckbelag Sanierung, Diverse		209'685.10		250'000			
620.501.16	S070 Boostockstrasse, Sanierung (Gemeindeversammlung vom 22.6.2010)	1'018'000	28'657.65				255'942.10	733'400.25
620.501.40	S144 Erschliessung Kreuzäcker		40'982.20					
620.501.41	S142 Kessel- / Furttalstrasse		6'368.35					
620.610.60	P043 Industriegebiet Süd, Perimeter			52'571.95				
<b>640</b>	<b>Bundesbahnen</b>		<b>43'636.95</b>	<b>0.00</b>	<b>50'000</b>	<b>0</b>		
640.501.10	Industriestammgeleise Nord + Süd		43'636.95		50'000			



## Investitionsrechnung 2012 per 31.12.2012

Investitionsrechnung		bewilligter Kredit	Rechnung 2012		Voranschlag 2012		Beanspruchter Kredit	
			Ausgaben	Einnahmen	Ausgaben	Einnahmen	bis 2011	ab 2013
<b>7</b>	<b>Umwelt, Raumordnung</b>		<b>3'176'255.01</b>	<b>344'827.15</b>	<b>5'183'000</b>	<b>783'000</b>		
	<b>Nettoergebnis</b>			<b>2'831'427.86</b>		<b>4'400'000</b>		
<b>711</b>	<b>Abwasserbeseitigung</b>		<b>3'016'034.71</b>	<b>292'327.15</b>	<b>5'000'000</b>	<b>783'000</b>		
711.501.01	Kleine Netzerweiterungen							
711.562.10	Baubeiträge an Abwasserverband (Gemeindeversammlung vom 02.12.2008)	8'424'000	3'016'034.71		5'000'000		864'092.20	4'543'873.09
711.611.00	Anschlussgebühren			292'327.15		783'000		
<b>790</b>	<b>Raumordnung</b>		<b>160'220.30</b>	<b>52'500.00</b>	<b>183'000</b>	<b>0</b>		
790.581.01	Diverse Planungen		31'328.85					
790.581.02	Projet Urbain		128'891.45		148'000			
790.581.03	Lärmbelastungskataster				35'000			
790.660.02	Projet Urbain, Subvention Bund			35'000.00				
790.661.02	Projet Urbain, Subvention Kanton			17'500.00				
<b>9</b>	<b>Finanzen, Steuern</b>		<b>530'610.65</b>	<b>4'460'587.51</b>	<b>783'000</b>	<b>7'262'000</b>		
	<b>Nettoergebnis</b>		<b>3'929'976.86</b>		<b>6'479'000</b>			
<b>999</b>	<b>Abschluss</b>		<b>530'610.65</b>	<b>4'460'587.51</b>	<b>783'000</b>	<b>7'262'000</b>		
999.590.01	Passivierte Einnahmen Einwohnergemeinde		238'283.50					
999.590.04	Passivierte Einnahmen Abwasserbeseitigung		292'327.15		783'000			
999.690.01	Aktivierte Ausgaben Einwohnergemeinde			1'444'552.80		2'262'000		
999.690.04	Aktivierte Ausgaben Abwasserbeseitigung			3'016'034.71		5'000'000		

## Artengliederung Investitionsrechnung 2012 per 31.12.2012

Konto	Bezeichnung	Rechnung 2012		Voranschlag 2012		Rechnung 2011	
		Ausgaben	Einnahmen	Ausgaben	Einnahmen	Ausgaben	Einnahmen
<b>5</b>	<b>AUSGABEN</b>	<b>4'991'198.16</b>		<b>8'045'000</b>		<b>4'540'830.50</b>	
<b>50</b>	<b>Sachgüter</b>	<b>651'482.05</b>		<b>879'000</b>		<b>1'723'810.10</b>	
500	Grundstücke	36'980.00		500'000		1'290'025.80	
501	Tiefbauten	329'330.25		300'000		184'389.70	
503	Hochbauten	196'834.10		79'000		246'887.60	
506	Mobilien, Maschinen, Werkzeuge	88'337.70				2'507.00	
<b>56</b>	<b>Investitionsbeiträge</b>	<b>3'516'034.71</b>		<b>6'000'000</b>		<b>1'864'092.20</b>	
561	Kanton	500'000.00		1'000'000		1'000'000.00	
562	Gemeinden	3'016'034.71		5'000'000		864'092.20	
<b>58</b>	<b>Übrige zu aktivierende Ausgaben</b>	<b>293'070.75</b>		<b>383'000</b>		<b>392'315.00</b>	
581	Planungen	293'070.75		383'000		392'315.00	
<b>59</b>	<b>Passivierte Einnahmen</b>	<b>530'610.65</b>		<b>783'000</b>		<b>560'613.20</b>	
590	Passivierte Einnahmen	530'610.65		783'000		560'613.20	

## Artengliederung Investitionsrechnung 2012 per 31.12.2012

Konto	Bezeichnung	Rechnung 2012		Voranschlag 2012		Rechnung 2011	
		Ausgaben	Einnahmen	Ausgaben	Einnahmen	Ausgaben	Einnahmen
<b>6</b>	<b>EINNAHMEN</b>		<b>4'991'198.16</b>		<b>8'045'000</b>		<b>4'540'830.50</b>
<b>61</b>	<b>Nutzungsabgaben, Vorteilsentgelte</b>		<b>344'899.10</b>		<b>783'000</b>		<b>333'813.65</b>
610	Beiträge		52'571.95				
611	Anschlussgebühren		292'327.15		783'000		333'813.65
<b>63</b>	<b>Rückerstattung für Sachgüter</b>						<b>75'584.20</b>
631	Tiefbauamt						75'584.20
<b>66</b>	<b>Beiträge mit Zweckbindung</b>		<b>185'711.55</b>				<b>151'215.35</b>
660	Bund		35'000.00				80'000.00
661	Kanton		17'500.00				55'000.00
662	Gemeinden		133'211.55				16'215.35
<b>69</b>	<b>Aktivierete Ausgaben</b>		<b>4'460'587.51</b>		<b>7'262'000</b>		<b>3'980'217.30</b>
690	Aktivierete Ausgaben		4'460'587.51		7'262'000		3'980'217.30

**Bestandesrechnung 2012**

per 31.12.2012

Konto	Bezeichnung	1. Januar 2012	Veränderung		31. Dezember 2012
			Zuwachs	Abgang	
<b>1</b>	<b>AKTIVEN</b>	<b>63'583'517.13</b>	<b>215'561'694.71</b>	<b>213'429'360.90</b>	<b>65'715'850.94</b>
<b>10</b>	<b>FINANZVERMÖGEN</b>	<b>39'614'174.71</b>	<b>203'921'835.02</b>	<b>205'848'508.61</b>	<b>37'687'501.12</b>
<b>100</b>	<b>Flüssige Mittel</b>	<b>13'069'032.21</b>	<b>79'125'982.88</b>	<b>78'168'614.63</b>	<b>14'026'400.46</b>
<b>1000</b>	<b>Kasse</b>	<b>57'019.70</b>	<b>3'980'062.05</b>	<b>3'975'674.75</b>	<b>61'407.00</b>
1000.01	Finanzverwaltung	52'176.60	3'979'509.05	3'973'820.65	57'865.00
1000.02	Gemeindekanzlei	2'760.80		1'654.10	1'106.70
1000.03	Einwohnerkontrolle	700.00			700.00
1000.04	Regionalpolizei	200.00		200.00	
1000.05	Fakturierung Werke	500.00			500.00
1000.06	Bauverwaltung	182.30	553.00		735.30
1000.07	Schulsekretariat	500.00			500.00
<b>1001</b>	<b>Postcheck</b>	<b>12'870'421.42</b>	<b>73'173'473.22</b>	<b>72'180'370.30</b>	<b>13'863'524.34</b>
1001.01	Finanzverwaltung	12'870'421.42	73'173'473.22	72'180'370.30	13'863'524.34
<b>1002</b>	<b>Banken</b>	<b>141'591.09</b>	<b>1'972'447.61</b>	<b>2'012'569.58</b>	<b>101'469.12</b>
1002.01	Raiffeisenbank	137'683.73	1'972'442.75	2'012'504.48	97'622.00
1002.02	Neue Aargauer Bank	3'907.36	4.86	65.10	3'847.12
<b>101</b>	<b>Guthaben</b>	<b>23'216'073.25</b>	<b>124'250'836.19</b>	<b>127'317'715.88</b>	<b>20'149'193.56</b>
<b>1010</b>	<b>Guthaben</b>		<b>9'650'270.80</b>	<b>9'650'270.80</b>	
1010.01	Sammelkonto Lohn		9'650'270.80	9'650'270.80	
<b>1011</b>	<b>Kontokorrente</b>	<b>12'497'442.31</b>		<b>3'667'149.42</b>	<b>8'830'292.89</b>
1011.02	Kontokorrent Ortsbürger - Gemeinde	8'148'602.90		760'319.95	7'388'282.95
1011.04	Kontokorrent EVS - Gemeinde	2'692'050.32		1'320'934.49	1'371'115.83
1011.09	Kontokorrent ARA - Gemeinde	1'508'843.89		1'472'870.48	35'973.41
1011.10	Kontokorrent Schiessanlage - Gemeinde	147'945.20		113'024.50	34'920.70

**Bestandesrechnung 2012**

per 31.12.2012

Konto	Bezeichnung	1. Januar 2012	Veränderung		31. Dezember 2012
			Zuwachs	Abgang	
<b>1012</b>	<b>Steuer Guthaben</b>	<b>8'751'284.83</b>	<b>84'522'865.23</b>	<b>84'793'881.40</b>	<b>8'480'268.66</b>
1012.01	SL Sammelkonto Steuern	8'280'836.18	41'010'248.25	41'287'593.47	8'003'490.96
1012.02	SL Direktzahlungen		2'612'720.84	2'612'720.84	
1012.03	SL ESR/ASR Zahlungen		37'041'088.89	37'041'088.89	
1012.05	SL Rückerstatt./Verrechnung/Umbuchung		2'715'143.90	2'715'143.90	
1012.06	Steuern gemäss Steuerbuchhaltung		3'678.50	3'678.50	
1012.09	Abgeschriebene Steuerforderungen		141'982.15	141'982.15	
1012.11	Nach- und Strafsteuern	105'570.75	44'564.30	81'144.20	68'990.85
1012.12	Grundstückgewinnsteuern	166'610.80	442'791.20	397'223.40	212'178.60
1012.13	Erbschaftssteuern	198'267.10	510'647.20	513'306.05	195'608.25
<b>1015</b>	<b>Andere Debitoren</b>	<b>877'687.62</b>	<b>28'495'932.84</b>	<b>27'904'931.98</b>	<b>1'468'688.48</b>
1015.01	Betriebskosten	107'728.99	92'183.93	86'269.03	113'643.89
1015.02	Allgemeine Verwaltung	108'167.25	413'936.85	298'189.90	223'914.20
1015.03	Öffentliche Sicherheit	111'040.76	550'061.45	495'824.96	165'277.25
1015.04	Bildung	35'458.50	854'327.40	718'273.80	171'512.10
1015.05	Kultur, Freizeit	35'718.80	245'953.10	208'821.65	72'850.25
1015.06	Gesundheit	450.65	247.85	450.65	247.85
1015.07	Soziale Wohlfahrt	302'549.50	771'900.75	637'323.50	437'126.75
1015.08	Verkehr	48'315.30	185'291.10	185'335.30	48'271.10
1015.09	Umwelt, Raumordnung	18'477.95	20'142.00	18'492.95	20'127.00
1015.11	Finanzen, Steuern	16'968.29	775'646.10	718'706.35	73'908.04
1015.12	Nachparkiergebühren	11'901.60	141'755.15	137'219.10	16'437.65
1015.15	Abwasserbeseitigung	7'817.35	302'606.20	285'434.55	24'989.00
1015.16	Kehrichtgebühren	25'810.85	113'389.80	82'993.15	56'207.50
1015.19	Verrechnungssteuern	47'281.83	44'175.92	47'281.85	44'175.90
1015.99	Energinfo		23'984'315.24	23'984'315.24	
<b>1018</b>	<b>Verbindungskonto alte/neue Rechnung</b>	<b>1'039'841.59</b>	<b>1'278'301.57</b>	<b>1'061'734.06</b>	<b>1'256'409.10</b>
1018.01	Kasse	74'737.45	35'338.40	84'196.45	25'879.40
1018.10	Postcheck	965'104.14	1'242'963.17	977'537.61	1'230'529.70
<b>1019</b>	<b>Übrige</b>	<b>49'816.90</b>	<b>303'465.75</b>	<b>239'748.22</b>	<b>113'534.43</b>
1019.01	Diverse Forderungen/Vorauszahlungen	9'763.79	74'613.60	9'763.79	74'613.60
1019.20	Fotokopien Gemeinde		42'646.00	42'646.00	

**Bestandesrechnung 2012**

per 31.12.2012

Konto	Bezeichnung	1. Januar 2012	Veränderung		31. Dezember 2012
			Zuwachs	Abgang	
1019.21	Fotokopien Schule		95'225.60	95'225.60	
1019.25	Büromaterial	13'007.75	41'350.75	39'245.70	15'112.80
1019.60	Telefonzentrale		23'799.95	23'799.95	
1019.98	Firmenschliesssystem Feuerwehr		10'829.85	10'829.85	
1019.99	Sammelkonto Asylanten	27'045.36	15'000.00	18'237.33	23'808.03
<b>102</b>	<b>Anlagen</b>	<b>2'968'971.80</b>	<b>49'702.40</b>	<b>2'280.00</b>	<b>3'016'394.20</b>
<b>1022</b>	<b>Darlehen</b>	<b>50'000.00</b>			<b>50'000.00</b>
1022.02	Darlehen Spitex	50'000.00			50'000.00
<b>1023</b>	<b>Liegenschaften</b>	<b>2'902'121.80</b>	<b>49'702.40</b>	<b>1'000.00</b>	<b>2'950'824.20</b>
1023.01	Liegenschaften gem. Verzeichnis	1'626'780.30			1'626'780.30
1023.16	Liegenschaft Groppenackerstrasse 9	1'113'715.30	2'025.00		1'115'740.30
1023.17	Liegenschaft untere Dorfstrasse 2, San.	161'626.20	47'677.40	1'000.00	208'303.60
<b>1025</b>	<b>Vorräte</b>	<b>16'850.00</b>		<b>1'280.00</b>	<b>15'570.00</b>
1025.01	Heizölvorräte	16'850.00		1'280.00	15'570.00
<b>103</b>	<b>Transitorische Aktiven</b>	<b>360'097.45</b>	<b>495'313.55</b>	<b>359'898.10</b>	<b>495'512.90</b>
<b>1039</b>	<b>Übrige</b>	<b>360'097.45</b>	<b>495'313.55</b>	<b>359'898.10</b>	<b>495'512.90</b>
1039.01	Trans. Aktiven	360'097.45	495'313.55	359'898.10	495'512.90
<b>11</b>	<b>VERWALTUNGSVERMÖGEN</b>	<b>23'088'876.87</b>	<b>8'623'824.98</b>	<b>7'580'852.29</b>	<b>24'131'849.56</b>
<b>114</b>	<b>Sachgüter</b>	<b>19'914'016.47</b>	<b>7'993'779.43</b>	<b>7'528'352.29</b>	<b>20'379'443.61</b>
<b>1141</b>	<b>Tiefbauten</b>	<b>5'354'785.15</b>	<b>119'316.80</b>		<b>5'474'101.95</b>
1141.65	S134 Sandäckerstr., Landstr-Industriestr	494.75			494.75
1141.66	S115 Industriestrasse, Kreisel Willestr.	21'350.65			21'350.65
1141.67	S144 Erschliessung Kreuzäcker		40'982.20		40'982.20
1141.68	S142 Kessel Furttalstrasse		6'368.35		6'368.35
1141.79	S108 Industriestrasse, Kreisel Pfadacker	2'030'368.05			2'030'368.05
1141.84	S126 Dorfstrasse, Aufwand Perimeter	43'308.60	43'308.60		86'617.20

**Bestandesrechnung 2012**

per 31.12.2012

Konto	Bezeichnung	1. Januar 2012	Veränderung		31. Dezember 2012
			Zuwachs	Abgang	
1141.96	S065 Halbanschluss	3'003'321.00			3'003'321.00
1141.97	S070 Boostockstrasse, Sanierung	255'942.10	28'657.65		284'599.75
<b>1143</b>	<b>Hochbauten</b>	<b>6'567'426.04</b>	<b>500'771.30</b>	<b>6'500'427.24</b>	<b>567'770.10</b>
1143.11	San. Liegenschaft Haufländlistrasse 28		224'066.70		224'066.70
1143.12	Projektierung Sanierung Gemeindehaus		18'934.80		18'934.80
1143.32	SC067 Schulhaus Seefeld, Erweiterung	3'795'038.59	133'211.55	3'928'250.14	
1143.35	SC052 TH Haufländli, Sanierung	2'572'177.10		2'572'177.10	
1143.36	SH Hasel, Projektwettbewerb	200'210.35	119'341.85		319'552.20
1143.37	Doppelkindergarten Langäcker, Sanierung		5'216.40		5'216.40
<b>1146</b>	<b>Mobilien</b>	<b>368'825.20</b>	<b>88'337.70</b>	<b>133'211.55</b>	<b>323'951.35</b>
1146.11	Software, Mandantenverwaltung SD		82'277.30		82'277.30
1146.12	Ersatz Telefonanlage Gemeindehaus		4'320.00		4'320.00
1146.14	Umsetzung Spielplätze	368'825.20		133'211.55	235'613.65
1146.17	Ersatzanschaffung Autodrehleiter		1'740.40		1'740.40
<b>1149</b>	<b>Abzuschreibendes Verwaltungsvermögen</b>	<b>7'622'980.08</b>	<b>7'285'353.63</b>	<b>894'713.50</b>	<b>14'013'620.21</b>
1149.01	Verwaltungsvermögen	7'594'339.58	7'278'421.19	891'849.45	13'980'911.32
1149.05	Sprachheilkindergarten	28'640.50	6'932.44	2'864.05	32'708.89
<b>115</b>	<b>Darlehen und Beteiligungen</b>	<b>2'563'500.00</b>			<b>2'563'500.00</b>
<b>1154</b>	<b>Gemischtwirtschaftliche Unternehmungen</b>	<b>2'563'500.00</b>			<b>2'563'500.00</b>
1154.01	RVBW AG	441'000.00			441'000.00
1154.03	Emmissionszentrale Schweizer Gemeinden	10'000.00			10'000.00
1154.04	Schweizerischer Bibliotheksdienst	500.00			500.00
1154.05	Aktien Erdgas Zürich AG	2'112'000.00			2'112'000.00
<b>117</b>	<b>Übrige aktivierte Ausgaben</b>	<b>611'360.40</b>	<b>630'045.55</b>	<b>52'500.00</b>	<b>1'188'905.95</b>
<b>1171</b>	<b>Planungen</b>	<b>611'360.40</b>	<b>616'536.95</b>	<b>52'500.00</b>	<b>1'175'397.35</b>
1171.11	Diverse Planungen	487'645.50	487'645.50		975'291.00
1171.12	Projet urbain	123'714.90	128'891.45	52'500.00	200'106.35

## Bestandesrechnung 2012

### per 31.12.2012

Konto	Bezeichnung	1. Januar 2012	Veränderung Zuwachs	Abgang	31. Dezember 2012
<b>1172</b>	<b>Verschiedenes</b>		<b>13'508.60</b>		<b>13'508.60</b>
1172.11	Zusammenschluss Spreitenbach Killwangen		13'508.60		13'508.60
<b>12</b>	<b>SPEZIALFINANZIERUNGEN</b>	<b>880'465.55</b>	<b>3'016'034.71</b>		<b>3'896'500.26</b>
<b>128</b>	<b>Vorschüsse</b>	<b>880'465.55</b>	<b>3'016'034.71</b>		<b>3'896'500.26</b>
<b>1284</b>	<b>Abwasserbeseitigung</b>	<b>880'465.55</b>	<b>3'016'034.71</b>		<b>3'896'500.26</b>
1284.10	Baubeiträge an Abwasserverband	864'092.20	3'016'034.71		3'880'126.91
1284.18	K114 Kan. Boostockstrasse	16'373.35			16'373.35



**Bestandesrechnung 2012**

per 31.12.2012

Konto	Bezeichnung	1. Januar 2012	Veränderung Abgang	Zuwachs	31. Dezember 2012
<b>2</b>	<b>PASSIVEN</b>	<b>63'583'517.13</b>	<b>92'226'627.17</b>	<b>94'358'960.98</b>	<b>65'715'850.94</b>
<b>20</b>	<b>FREMDKAPITAL</b>	<b>35'282'594.88</b>	<b>90'418'558.52</b>	<b>87'818'537.25</b>	<b>32'682'573.61</b>
<b>200</b>	<b>Laufende Verpflichtungen</b>	<b>19'599'506.73</b>	<b>87'829'543.40</b>	<b>85'254'507.55</b>	<b>17'024'470.88</b>
<b>2000</b>	<b>Kreditoren</b>	<b>11'883'763.21</b>	<b>66'610'791.78</b>	<b>62'397'354.35</b>	<b>7'670'325.78</b>
2000.01	Kreditorensammelkonto	11'557'974.21	63'494'920.58	59'196'969.36	7'260'022.99
2000.10	AHV/IV/EO/ALV/FAK	3'716.70	1'290'062.45	1'286'345.75	
2000.13	SL Steuerbezug	322'072.30	322'072.30	410'302.79	410'302.79
2000.15	Quellensteuer		5'810.60	5'810.60	
2000.21	Pensionskasse VMS		48'589.40	48'589.40	
2000.25	Pensionskasse Transparenta		1'199'849.65	1'199'849.65	
2000.30	Krankentaggeldversicherung		30'264.75	30'264.75	
2000.40	Unfallversicherung UVG		219'222.05	219'222.05	
<b>2001</b>	<b>Depotgelder</b>	<b>45'750.00</b>	<b>2'000.00</b>	<b>2'700.00</b>	<b>46'450.00</b>
2001.02	Schlüsseldepotgelder	21'700.00	2'000.00	2'700.00	22'400.00
2001.04	Schlüsseldepotgelder Schule	7'050.00			7'050.00
2001.05	Bepflanzung Wigartenstrasse	17'000.00			17'000.00
<b>2006</b>	<b>Kontokorrente</b>	<b>1'649'075.10</b>		<b>577'463.82</b>	<b>2'226'538.92</b>
2006.03	Kontokorrent WVS - Gemeinde	932'844.66		354'557.77	1'287'402.43
2006.05	Kontokorrent KNS - Gemeinde	126'558.74		198'339.35	324'898.09
2006.13	Kontokorrent Forstrevier - Gemeinde	589'671.70		24'566.70	614'238.40
<b>2007</b>	<b>Steuerabrechnungskonten</b>	<b>4'902'300.31</b>	<b>19'954'509.56</b>	<b>20'137'492.20</b>	<b>5'085'282.95</b>
2007.01	Staatssteuern	4'534'082.56	18'144'847.31	18'310'863.95	4'700'099.20
2007.02	Reformierte Kirchensteuern	79'469.90	571'025.50	624'800.25	133'244.65
2007.03	Röm.-kath. Kirchensteuern	282'655.70	1'151'274.80	1'118'487.10	249'868.00
2007.04	Christ.-kath. Kirchensteuern	6'092.15	4'056.55	35.50	2'071.10
2007.05	Direkte Bundessteuern		83'305.40	83'305.40	

**Bestandesrechnung 2012**

per 31.12.2012

Konto	Bezeichnung	1. Januar 2012	Veränderung Abgang	Zuwachs	31. Dezember 2012
<b>2008</b>	<b>Verbindungskonto alte/neue Rechnung</b>	<b>54'368.75</b>	<b>54'368.75</b>	<b>998'720.55</b>	<b>998'720.55</b>
2008.01	Kasse	2'302.00	2'302.00	1'093.00	1'093.00
2008.10	Postcheckkonto	52'066.75	52'066.75	997'627.55	997'627.55
<b>2009</b>	<b>Übrige Verpflichtungen</b>	<b>1'064'249.36</b>	<b>1'207'873.31</b>	<b>1'140'776.63</b>	<b>997'152.68</b>
2009.01	Land Freihaltezone IG Süd	804'870.00			804'870.00
2009.05	Sprachheilkindergarten	13'980.56	20'913.00	6'932.44	
2009.10	Durchlaufende Posten	9'272.70	198'573.59	218'954.99	29'654.10
2009.12	Diverse Versicherungen		89'121.25	89'121.25	
2009.17	Schiessanlage Händli, Ant. Baden	56'550.55			56'550.55
2009.19	Schadenfall Sternenplatz	14'605.45	14'605.45		
2009.20	Heizkosten		115'097.95	115'097.95	
2009.30	Vorauszahlungen	12'075.00	12'075.00		
2009.32	Prepaid-System	73'375.65	192'078.25	118'702.60	
2009.40	Abteilungskassen	2'943.10	1'654.10	553.00	1'842.00
2009.63	Durchlaufkonto T.B.S.		282.45	282.45	
2009.70	Durchlaufkonto M.S.		2'255.60	13'413.00	11'157.40
2009.71	Durchlaufkonto D.D.		2'413.00	2'413.00	
2009.72	Durchlaufkonto P.M.	206.30	206.30		
2009.73	Durchlaufkonto Z.H.	1'957.07	44'682.10	47'170.15	4'445.12
2009.74	Durchlaufkonto A.C.	12'470.90	48'611.60	52'524.30	16'383.60
2009.75	Durchlaufkonto D.E.	1'526.00	18'961.00	21'189.95	3'754.95
2009.80	Durchlaufkonto S. K.	1'161.20	18'761.30	23'291.85	5'691.75
2009.81	Durchlaufkonto W.M.	10'289.45	11'117.45	828.00	
2009.82	Durchlaufkonto D.Z.		37'407.65	38'464.05	1'056.40
2009.84	Durchlaufkonto P.Z.		17'526.70	18'080.25	553.55
2009.85	Durchlaufkonto E.K.	6'271.35	6'271.35		
2009.86	Durchlaufkonto W.P.	5'248.25	3'757.00	10'661.55	12'152.80
2009.87	Durchlaufkonto K.N.	4'119.10	87'267.45	92'409.60	9'261.25
2009.89	Durchlaufkonto S. G.	19'613.30	96'698.95	110'412.95	33'327.30
2009.90	Durchlaufkonto C. T.	771.80	14'351.35	17'881.00	4'301.45
2009.92	Durchlaufkonto M.G.	10'773.35	45'717.55	34'944.20	
2009.94	Durchlaufkonto L.H.		103.00	103.00	
2009.96	Durchlaufkonto U. B.		81'605.10	81'605.10	
2009.97	Durchlaufkonto H.L.+L.	2'168.28	25'757.82	25'740.00	2'150.46

## Bestandesrechnung 2012

### per 31.12.2012

Konto	Bezeichnung	1. Januar 2012	Veränderung Abgang	Zuwachs	31. Dezember 2012
<b>202</b>	<b>Langfristige Schulden</b>	<b>13'000'000.00</b>			<b>13'000'000.00</b>
<b>2021</b>	<b>Langfristige Darlehen</b>	<b>13'000'000.00</b>			<b>13'000'000.00</b>
2021.21	PostFinance, 2010-2018, 1.73%	3'000'000.00			3'000'000.00
2021.22	PostFinance, 2010-2020, 1.98%	5'000'000.00			5'000'000.00
2021.69	Kommunalkredit Austria, 2008-2016, 3.03%	5'000'000.00			5'000'000.00
<b>203</b>	<b>Verpflichtungen für Sonderrechnungen</b>	<b>161'133.03</b>	<b>67'060.00</b>	<b>14'437.20</b>	<b>108'510.23</b>
<b>2034</b>	<b>Eigenversicherungen</b>	<b>63'760.00</b>	<b>63'760.00</b>		
2034.01	Eigenversicherung für Schäden an Fahrzg.	63'760.00	63'760.00		
<b>2035</b>	<b>Zuwendungen</b>	<b>97'373.03</b>	<b>3'300.00</b>	<b>14'437.20</b>	<b>108'510.23</b>
2035.01	Freiwillige Einwohnerfürsorge	51'560.33	3'300.00	4'237.20	52'497.53
2035.02	Fonds für diverse Aktivitäten	37'350.10		10'200.00	47'550.10
2035.03	Spende Dr. W.B.	4'455.30			4'455.30
2035.05	Kulturpreis Bibliothek	4'007.30			4'007.30
<b>205</b>	<b>Transitorische Passiven</b>	<b>2'521'955.12</b>	<b>2'521'955.12</b>	<b>2'549'592.50</b>	<b>2'549'592.50</b>
<b>2059</b>	<b>Transitorische Passiven</b>	<b>2'521'955.12</b>	<b>2'521'955.12</b>	<b>2'549'592.50</b>	<b>2'549'592.50</b>
2059.01	Transitorische Passiven	2'521'955.12	2'521'955.12	2'549'592.50	2'549'592.50
<b>22</b>	<b>SPEZIALFINANZIERUNGEN</b>	<b>11'893'308.76</b>	<b>101'218.65</b>	<b>863'471.17</b>	<b>12'655'561.28</b>
<b>228</b>	<b>Verpflichtungen f. Spezialfinanzierungen</b>	<b>11'893'308.76</b>	<b>101'218.65</b>	<b>863'471.17</b>	<b>12'655'561.28</b>
<b>2284</b>	<b>Abwasserbeseitigung</b>	<b>7'689'745.37</b>		<b>377'733.97</b>	<b>8'067'479.34</b>
2284.01	Allgemeines Verpflichtungskonto	7'689'745.37		377'733.97	8'067'479.34
<b>2285</b>	<b>Abfallbewirtschaftung</b>	<b>494'247.64</b>		<b>400'375.25</b>	<b>894'622.89</b>
2285.01	Allgemeines Verpflichtungskonto	494'247.64		400'375.25	894'622.89
<b>2288</b>	<b>Spezialfonds</b>	<b>402'148.30</b>	<b>57'581.70</b>	<b>32'790.00</b>	<b>377'356.60</b>
2288.01	Ersatzbeiträge Schutzraumbauten	148'462.10	57'581.70	32'790.00	123'670.40

**Bestandesrechnung 2012**

per 31.12.2012

Konto	Bezeichnung	1. Januar 2012	Veränderung Abgang	Zuwachs	31. Dezember 2012
2288.02	Parkplatzfonds	103'123.95			103'123.95
2288.12	Ersatzabgabe Grünflächen	150'562.25			150'562.25
<b>2289</b>	<b>Passivierte Abschreibungen</b>	<b>3'307'167.45</b>	<b>43'636.95</b>	<b>52'571.95</b>	<b>3'316'102.45</b>
2289.01	Perimetersammelkonto Strassen Ost	713'278.70			713'278.70
2289.03	Perimeter Strassen IG Süd	1'809'613.55		52'571.95	1'862'185.50
2289.06	Perimeter Strassen Händli	484'984.75			484'984.75
2289.09	Beitrag Industriestammgeleise	183'327.55	43'636.95		139'690.60
2289.16	Spycherwegmöblierung, Anteil Private	15'962.90			15'962.90
2289.23	Knoten Pfadacker	100'000.00			100'000.00
<b>23</b>	<b>EIGENKAPITAL</b>	<b>16'407'613.49</b>	<b>1'706'850.00</b>	<b>5'676'952.56</b>	<b>20'377'716.05</b>
<b>239</b>	<b>Kapital</b>	<b>16'407'613.49</b>	<b>1'706'850.00</b>	<b>5'676'952.56</b>	<b>20'377'716.05</b>
<b>2390</b>	<b>Eigenkapital</b>	<b>16'407'613.49</b>	<b>1'706'850.00</b>	<b>5'676'952.56</b>	<b>20'377'716.05</b>
2390.01	Eigenkapital	12'200'763.49		5'639'452.56	17'840'216.05
2390.02	Infrastrukturbeitrag Ikea AG	2'500'000.00			2'500'000.00
2390.03	Reserve bestrittene Grundstücksteuern	1'706'850.00	1'706'850.00		
2390.04	Rückstellung Sanierung Boostockbrücke			37'500.00	37'500.00

<b>DATEN 1</b>				<b>Jahr: 2012</b>			
				Aufwand	Ertrag		
Total Aufwand und Ertrag					+	42'990'634	42'990'634
900	Gemeindesteuern	A	-	236'969		23'903'798	
920	Finanzausgleich	B	-			1'122'000	
940	Kapitaldienst	C	-	447'203		671'910	
942	Liegenschaften Finanzvermögen (ohne Buchgewinne)	D	-	4'593		84'201	
942	Liegenschaften Finanzvermögen (Buchgewinne)						
990	Abschreibungen	E	-	176'300			
993	Ertragsüberschuss	F1	-	3'932'603			
993	Einlagen (ohne Ersatzbeiträge)	F2	-	0			
993	Aufwandüberschuss	G1	-				
993	Entnahmen (ohne Ersatzbeiträge)	G2	-				
	Subtotale		=	38'192'967		17'208'726	
	Ertrag		-	17'208'726			
	<b>NETTOAUFWAND</b>		=	<b>20'984'242</b>			
900	Gemeindesteuern	A	+	236'969		23'903'798	
920	Finanzausgleich	B	+	0		1'122'000	
	Subtotale		=	236'969		25'025'798	
	Aufwand		-			236'969	
	<b>STEUERN UND FINANZAUSGLEICH</b>		=			<b>24'788'829</b>	
940	Kapitaldienst	C	+	447'203		671'910	
942	Liegenschaften Finanzvermögen	D	+	4'593		84'201	
	Subtotale		=	451'796		756'111	
	Ertrag		-	756'111			
	<b>NETTOZINSEN</b>		=	<b>-304'315</b>			
990	Abschreibungen	E	+	176'300		0	
942	Buchgewinne auf LS Finanzvermögen	-	-	0		0	
993	Ertragsüberschuss / Einlagen	F	+	3'932'603		0	
993	Aufwandüberschuss / Entnahmen	G	+	0		0	
	Subtotale		=	4'108'903		0	
	Ertrag		-	0			
	<b>EIGENFINANZIERUNGSQUOTE (EQ)</b>		=	<b>4'108'903</b>			
Steuern / Finanzausgleich		24'788'829		Nettozinsen		-304'315	
- Nettoaufwand (NA)		20'984'242		+ EQ		4'108'903	
<b>= Belastbarkeitsquote (BQ)</b>		<b>3'804'588</b>		<b>= Belastbarkeitsquote (BQ)</b>		<b>3'804'588</b>	

<b>DATEN 2</b>				<b>Jahr: 2012</b>	
<b>Abteilung</b> (in 1000 Fr.)	<b>Laufende Rechnung</b>		<b>Investitionsrechnung</b>		
	Fr.	%	Ausgaben	Einnahmen	Netto
0 Allgemeine Verwaltung	2'536'173	12.1	695'492	0	695'492
1 Oeffentliche Sicherheit	991'667	4.7	1'740		1'740
2 Bildung	7'625'188	36.3	257'770		257'770
3 Kultur, Freizeit	782'779	3.7		133'212	-133'212
4 Gesundheit	2'819'146	13.4			0
5 Soziale Wohlfahrt	6'216'316	29.6			0
6 Verkehr	1'550'959	7.4	329'330	52'572	276'758
7 Umwelt, Raumordnung	341'552	1.8	160'220	52'500	107'720
8 Volkswirtschaft	-1'059'553	-5.0			0
905	-435'891.00				
950	-384'093.00				
993*	-819'984	-4.0			
9 Zus. Beiträge aus FA					0
<b>Nettoaufwand</b>	<b>20'984'242</b>	<b>100.0</b>	<b>1'444'553</b>	<b>238'284</b>	<b>1'206'269</b>
* Einlagen bzw. Entnahmen (ohne Ersatzbeiträge)					
<b>Bilanz</b> (in 1000)	<b>Aktiven</b>	<b>Passiven</b>	<b>%</b>	<b>Nettoschuld</b>	<b>438'031</b>
Finanzvermögen (ohne 1023)	34'736'677		52.9	Verzinsl. Nettoschuld	9'819'691
Liegenschaften FV	2'950'824		4.5	BQ	3'804'588
Verwaltungsvermögen	24'131'850		36.7	EQ	4'108'903
Spezialfinanzierungen	3'896'500		5.9	VsG	47'557'347
Bilanzfehlbetrag			0.0	Massgebendes VV	1'763'179
20 Langfristige Schulden		13'000'000	19.8	Vorgeschr. Abschr.	176'300
20 Uebrigres Fremdkapital		19'682'574	30.0	Abschr. Bilanzfehlbetrag	
Spez.finanz. (ohne 2289)		9'339'459	14.2	Ertragsüberschuss	3'932'603
2289 und EK		23'693'819	36.1	Aufwandüberschuss	
<b>Total</b>	<b>65'715'851</b>	<b>65'715'851</b>			
Einwohnerzahl	10'953			DS 940 netto	-224'707
Steuerfuss %	101 %			Zinssatz verzinsl. NS	-2.42%
Steuern 900.400.01	16'247'777				
Steuerabschr. 900.330	174'369			DS 942 netto	-79'608
Steuern 900.400.02 (Q)	905'541			davon Buchgewinne	0
Steuern 900.401 (AG)	6'687'881			DS 942 kapitalisiert (5%)	1'592'157
100 % Ord. Steuern	16'086'907				
je Einwohner	1'469				
Finanzausgleich	1'122'000				
a.o. Steuern in 900.400.01					
Sondersteuern DS 905	435'891				
Steuern/Finanzausgleich	24'788'829			Nettoinvestitionen	1'206'269
- BQ	3'804'588			- EQ	4'108'903
= Nettoaufwand	20'984'242			= Fehlbetrag/-übersch.	-2'902'633

**Kennzahlen-Auswertung****2012**

<b>A</b>	Einwohnerzahl	<b>10'953</b>	<b>E</b>	Selbstfinanzierung	<b>4'108'903</b>
<b>B</b>	Steuern / FA	<b>24'788'829</b>	<b>F</b>	Nettoschuld	<b>438'031</b>
<b>C</b>	Belastbarkeit	<b>3'804'588</b>	<b>G</b>	Verschuldungsgrenze	<b>47'557'347</b>
<b>D</b>	Nettozinsen	<b>-304'315</b>		(Annuitätssatz = 8 %)	

<b>1 Nettozinsquote I</b> Nettozinsen in % von Steuern/Finanzausgleich	0 - 5	= 4	<b>D : B x 100</b>  <b>-1.2</b>	<b>4</b>
	5 - 10	= 3		
	10 - 13	= 2		
	über 13	= 1		
<b>2 Belastbarkeitsquote</b> Belastbarkeit in % von Steuern/FA	unter 18	= 1	<b>C : B x 100</b>  <b>15.3</b>	<b>1</b>
	18 - 25	= 2		
	25 - 30	= 3		
	über 30	= 4		
<b>3 Selbstfinanz.quote</b> Selbstfinanzierung in % von Steuern/FA	unter 10	= 1	<b>E : B x 100</b>  <b>16.6</b>	<b>3</b>
	10 - 15	= 2		
	15 - 19	= 3		
	über 19	= 4		
<b>4 NS je Einwohner</b> Nettoschuld je Einwohner	bis 2000	= 4	<b>F : A</b>  <b>40</b>	<b>4</b>
	bis 3500	= 3		
	bis 5000	= 2		
	über 5000	= 1		
<b>5 Verschuldungsquote</b> Nettoschuld geteilt durch Eigenfinanzierung	bis 8	= 4	<b>F : E</b>  <b>0.1</b>	<b>4</b>
	8 - 12	= 3		
	12 - 18	= 2		
	über 18	= 1		
<b>6 Verschuldungsanteil</b> Nettoschuld in % der Verschuldungsgrenze	bis 25 %	= 4	<b>NS : VsG x 100</b>  <b>0.9</b>	<b>4</b>
	bis 60 %	= 3		
	bis 85 %	= 2		
	über 85 %	= 1		

**Total Punkte****20***Die Totalpunktzahl sollte über 12 liegen.*

09.04.2013

<b>Nettoschuld</b>			
20	<b>Fremdkapital</b>	+	32'682'574
228	<b>Verpflichtungen für Spezialfinanzierung</b> (ohne passivierte Abschreibungen)	+	9'339'459
10	<b>Finanzvermögen</b>	-	37'687'501
12	<b>Vorschüsse für Spezialfinanzierungen</b>	-	3'896'500
=	<b>Nettoschuld</b>	=	<b>438'031</b>

<b>Verzinsliche Nettoschuld</b>			
2006	Kontokorrente (ohne Staat/Gemeinden)	+	2'226'539
201	Kurzfristige Schulden	+	0
202	Langfristige Schulden	+	13'000'000
2035	A. Hürzeler-Fonds	+	0
		+	
228	Verpflichtungen für Eigenwirtschaftsbetriebe	+	8'962'102
		+	
abzüglich:			
1011	Kontokorrente (ohne Staat/Gemeinden)	-	8'830'293
1016	Festgelder	-	
		-	
102	Kapitalanlagen (1020/1021/1022, ohne ev. AS)	-	50'000
1023	LS Finanzvermögen * (Bilanzwert: 2950824.20)	-	1'592'157
		-	
128	Vorschüsse für Spezialfinanzierungen	-	3'896'500
		-	
=	<b>Verzinsliche Nettoschuld</b>	=	<b>9'819'691</b>

\*) Nettoertrag DS 942 (ohne Buchgewinne), kapitalisiert mit 5 %, maximal Bilanzwert

<b>Massgebende Nettozinsen</b>			
940.321/323	Zinsen KK / Sonderrechnungen	+	
940.322	Zinsen langfristige Schulden	+	387'474
940.329.02	Verpflichtungsverzinsungen	+	33'678
DS 940 Netto		+	
940.420/421/422	Zinsen KK, Festgelder, Kapitalzinsen	-	548'953
940.423/425	Zinsen auf LS FV	-	
940.429	Vorschussverzinsungen, interne Verzinsungen	-	30'339
940.490	ev. interne Verrechnungen	-	
		-	
DS 942 netto (ohne Buch-/Erschliessungsgewinne) (Mehrertrag = -)		+	-79'608
		+	
=	<b>Massgebende Nettozinsen</b>	=	<b>-237'748</b>

<b>Zinssatz</b>		
=	Massgebende Nettozinsen in Prozent der verzinslichen Nettoschuld	<b>-2.42%</b>

<b>Zinssatz</b>	<b>Durchschnittlicher Zinssatz der langfristigen Schulden</b>	<b>2.98%</b>
-----------------	---	--------------



## Entwicklung des Fremdkapitals und der Schuldzinsen

in 1'000 Fr.	R 2005	R 2006	R 2007	R 2008	R 2009	R 2010	R 2011	R2012
Fremdkapital Total	10'000	8'000	5'000	10'000	10'000	13'000	13'000	13'000
<b>Fremdkapital pro Kopf</b>	<b>997</b>	<b>786</b>	<b>487</b>	<b>952</b>	<b>940</b>	<b>1'200</b>	<b>1'199</b>	<b>1'187</b>
Schuldzinsen Total	471	270	245	149	301	469	320	387
<b>Schuldzinsen pro Kopf (in CHF)</b>	<b>47</b>	<b>27</b>	<b>24</b>	<b>14</b>	<b>28</b>	<b>43</b>	<b>30</b>	<b>35</b>

Einwohnerzahl

10.031    10.178    10.268    10.502    10.635    10.831    10.839    10.953

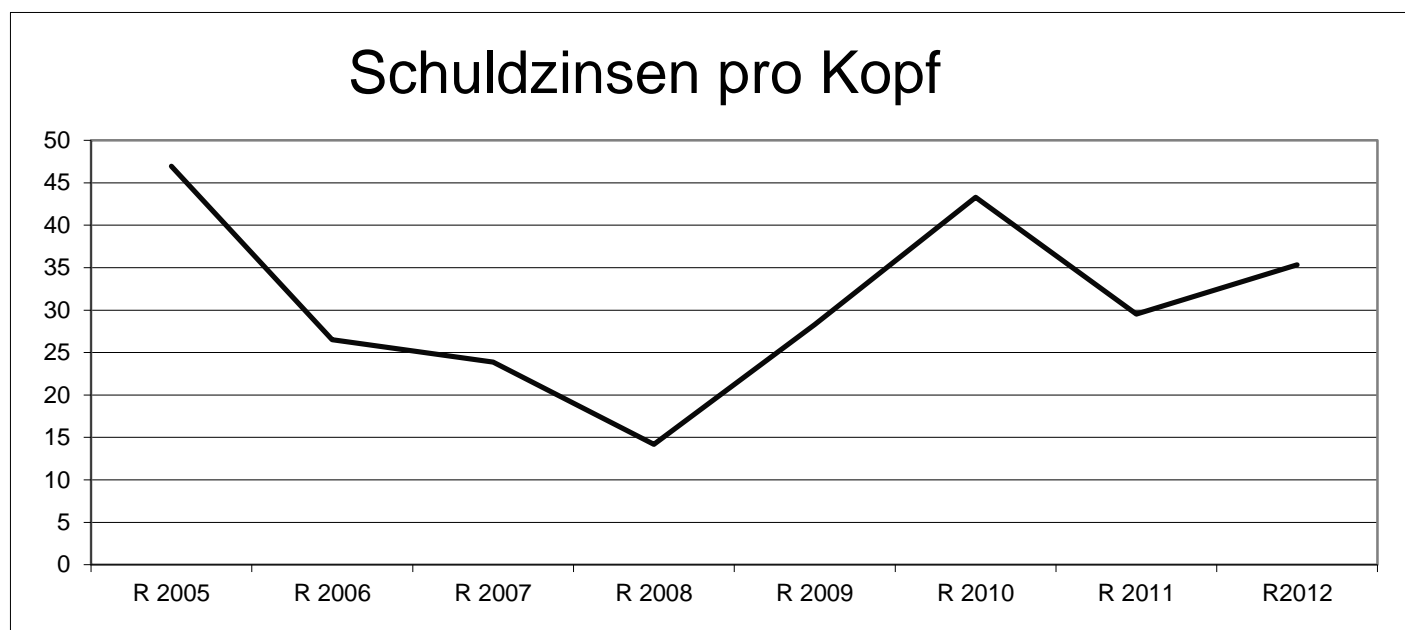
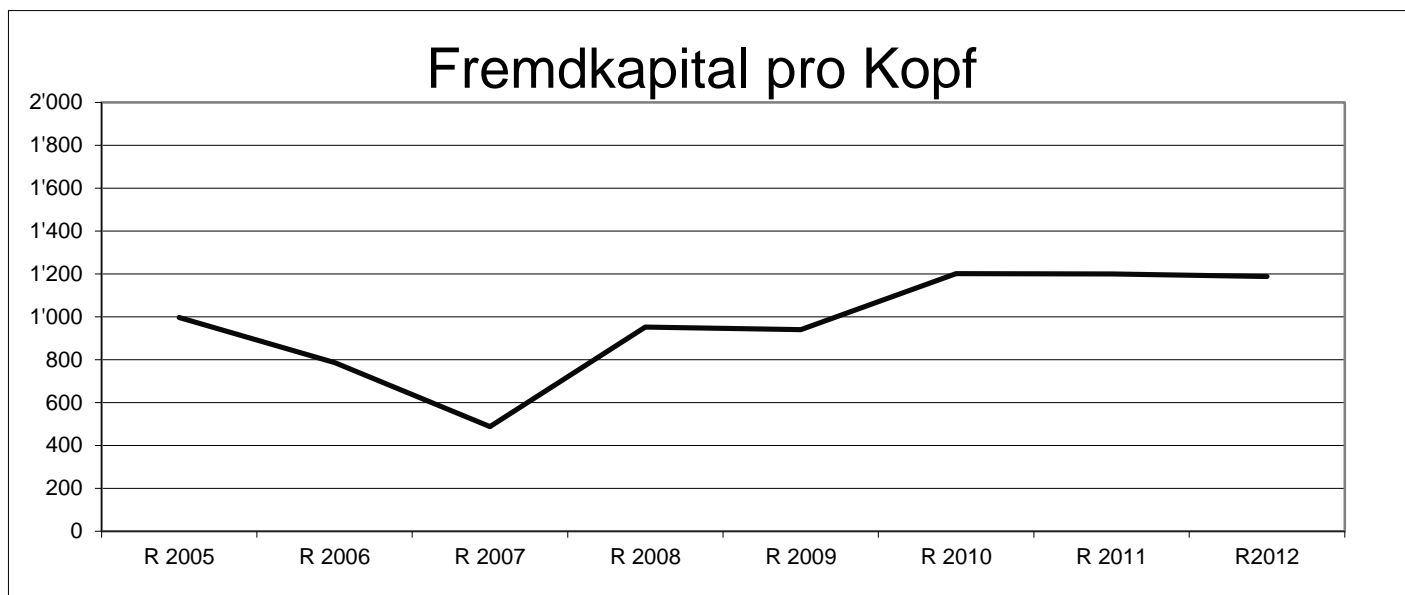

## Entwicklung Einkommenssteuer, Eigenfinanzierung und Nettoinvestitionen pro Kopf

(Basis 100%)

in 1'000 Fr.	R 2005	R 2006	R 2007	R 2008	R 2009	R 2010	R 2011	R 2012
Einkommenssteuer Tot.*	15'443	14'805	14'805	16'325	16'607	16'699	16'717	16'979
Einkommenssteuer 100%	15'140	15'107	15'107	16'658	16'443	16'534	16'551	16'811
<b>Einkommensteuer pro Kopf</b>	<b>1'509</b>	<b>1'484</b>	<b>1'471</b>	<b>1'586</b>	<b>1'546</b>	<b>1'527</b>	<b>1'527</b>	<b>1'535</b>
Eigenfinanzierung Total	6'060	8'959	1'279	3'620	1'967	2'812	7'752	4'109
<b>Eigenfinanzierung pro Kopf</b>	<b>604</b>	<b>880</b>	<b>125</b>	<b>345</b>	<b>185</b>	<b>260</b>	<b>715</b>	<b>375</b>
Nettoinvestitionen Total	4'472	-79	7'022	7'080	4'412	2'268	2'877	1'206
<b>Nettoinvestitionen pro Kopf</b>	<b>446</b>	<b>-8</b>	<b>684</b>	<b>674</b>	<b>415</b>	<b>209</b>	<b>265</b>	<b>110</b>

<b>Steuerfuss</b>	<b>105%</b>	<b>98%</b>	<b>98%</b>	<b>98%</b>	<b>101%</b>	<b>101%</b>	<b>101%</b>	<b>101%</b>
<b>Einwohnerzahl</b>	<b>10.031</b>	<b>10.178</b>	<b>10.268</b>	<b>10.502</b>	<b>10.635</b>	<b>10.831</b>	<b>10.839</b>	<b>10.953</b>

\* inkl. Quellensteuer

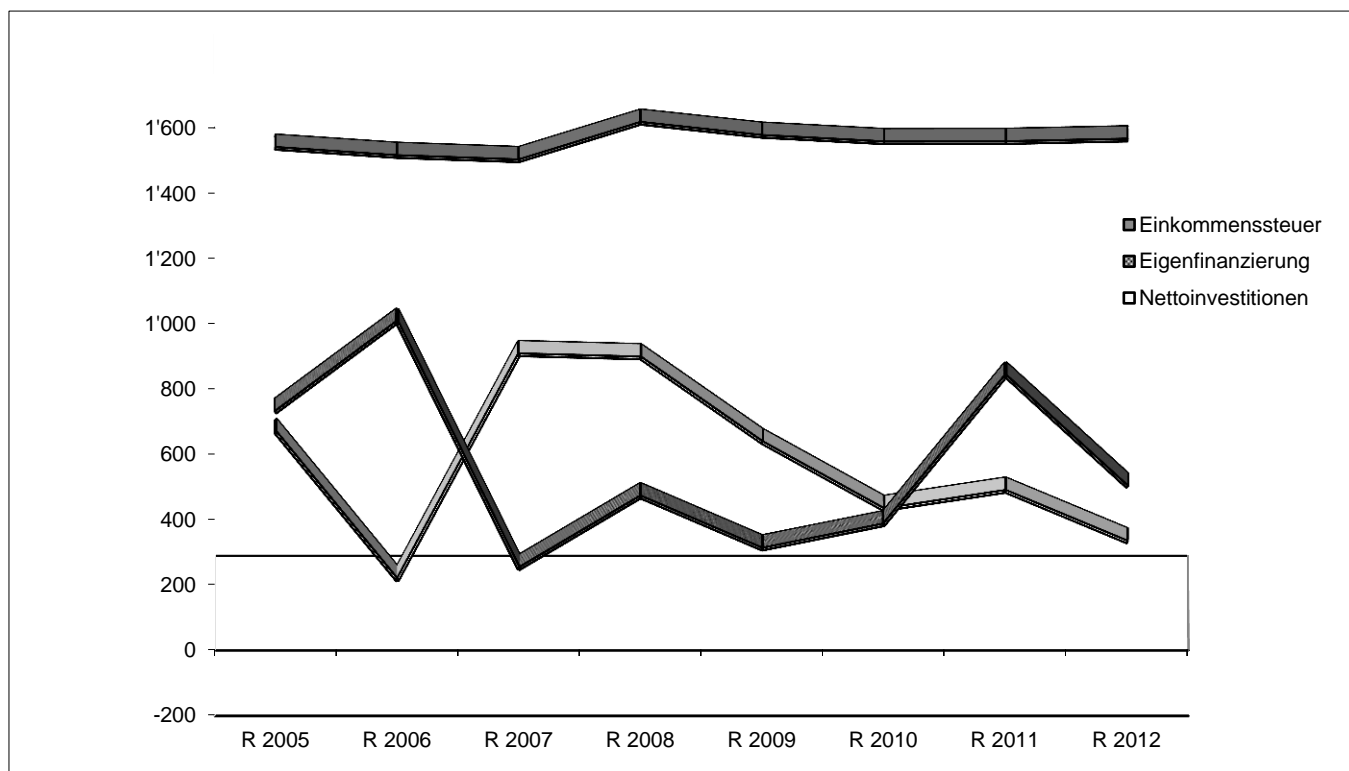

# **GEMEINDEWERKE**

**Wasserversorgung**

**KommunikationsNetzSpreitenbach**

**Elektrizitätsversorgung**

## **Wasserversorgung**

### **Allgemeine Erläuterungen**

#### Betriebsrechnung

Die Einlage ins Eigenkapital von CHF 67'509.91 war nicht budgetiert.

#### Investitionsrechnung

Die Nettoinvestitionsabnahme beträgt CHF 254'725.70.

#### Bestandesrechnung

Das Verwaltungsvermögen ist von CHF 1'305'278.90 auf CHF 1'447'839.00 gestiegen. Die passivierten Abschreibungen betragen CHF 1'447'839.00. Der Stand des Eigenkapitals per 31.12.2012 ist CHF 1'435'139.24.

## **701 Wasserversorgung**

### **Bemerkungen zur Jahresrechnung 2012**

#### **Betriebsrechnung**

- 701.312.00 Minderkosten durch tieferen Energiebezug.
- 701.314.00 Geringere Anzahl Leitungsbrüche als budgetiert.
- 701.318.02 Die budgetierten Arbeiten wurden zum grossen Teil nicht in Auftrag gegeben.
- 701.380.00 Durch den guten Abschluss konnte eine Einlage ins Eigenkapital verbucht werden.

#### **Investitionsrechnung**

- 701.501.01 Es drängten sich auch dieses Jahr keine grösseren Netzerweiterungen auf.
- 701.611.00 Der Baubeginn diverser Bauprojekte verzögert sich.

## Ergebnis Wasserversorgung

Wasserversorgung	Rechnung 2012		Voranschlag 2012		Rechnung 2011	
	Soll	Haben	Soll	Haben	Soll	Haben
<b>90 LAUFENDE RECHNUNG</b>						
<b>900 Überschuss</b>	<b>940'251.41</b>	<b>940'251.41</b>	<b>964'000</b>	<b>964'000</b>	<b>969'121.56</b>	<b>969'121.56</b>
Aufwand	872'741.50		964'000		844'679.97	
Ertrag		940'251.41		964'000		969'121.56
Ertragsüberschuss	67'509.91				124'441.59	
<b>901 Belastbarkeit</b>	<b>73'420.31</b>	<b>73'420.31</b>		<b>6'000</b>	<b>130'704.19</b>	<b>130'704.19</b>
Ertragsüberschuss	67'509.91				124'441.59	
Verzinsung	5'910.40			6'000	6'262.60	
Belastbarkeitsquote		73'420.31				130'704.19
<b>91 INVESTITIONSRECHNUNG</b>						
<b>910 Nettoinvestitionen</b>	<b>561'514.25</b>	<b>561'514.25</b>	<b>719'000</b>	<b>719'000</b>	<b>292'757.55</b>	<b>292'757.55</b>
Investitionsausgaben	306'788.55		242'000		292'757.55	
Investitionseinnahmen		561'514.25		719'000		151'561.95
Nettoinvestitionszunahme						141'195.60
Nettoinvestitionsabnahme	254'725.70		477'000			
<b>911 Finanzierung</b>	<b>322'235.61</b>	<b>322'235.61</b>	<b>477'000</b>	<b>477'000</b>	<b>141'195.60</b>	<b>141'195.60</b>
Nettoinvestitionszunahme					141'195.60	
Nettoinvestitionsabnahme		254'725.70		477'000		
Ertragsüberschuss		67'509.91				124'441.59
Finanzierungsüberschuss	322'235.61		477'000			
Finanzierungsfehlbetrag						16'754.01

**Betriebsrechnung 2012**

per 31.12.2012

Konto	Bezeichnung	Rechnung 2012		Voranschlag 2012		Rechnung 2011	
		Aufwand	Ertrag	Aufwand	Ertrag	Aufwand	Ertrag
<b>701</b>	<b>Wasserversorgung</b>	<b>940'251.41</b>	<b>940'251.41</b>	<b>964'000</b>	<b>964'000</b>	<b>969'121.56</b>	<b>969'121.56</b>
701.301.00	Löhne	125'529.95		125'000		123'642.40	
701.303.00	Sozialversicherungsbeiträge AHV/IV/ALV	9'604.90		10'000		9'460.00	
701.304.00	Personalversicherungsbeiträge	14'781.60		14'000		14'571.05	
701.305.01	Unfallversicherungsbeiträge	4'550.45		5'000		4'305.80	
701.305.02	Krankenversicherungsbeiträge	458.25		500		536.80	
701.306.00	Dienstkleider	321.60		500		198.30	
701.307.00	Rentenleistungen	2'179.20		2'000		2'179.20	
701.309.00	Übriger Personalaufwand			500		370.00	
701.310.00	Büromaterial, Drucksachen	1'306.55		1'000		876.60	
701.311.01	Anschaffung Mobiliar, Werkzeuge	6'389.45		4'500		4'487.60	
701.311.02	Anschaffung Wasserzähler	9'217.35		9'000		8'381.70	
701.312.00	Energie	* 103'738.65		120'000		126'637.32	
701.312.01	Wasserankauf	3'399.65		3'000		1'407.55	
701.312.02	Wasserverbrauch öffentlicher Brunnen	19'397.45		25'000		26'810.35	
701.312.03	Wasserverbrauch öffentlicher Gebäude	7'339.55		10'000		9'499.85	
701.313.01	Verbrauchsmaterialien	13'926.85		15'000		13'217.86	
701.313.60	Betriebsmaterial Fahrzeuge	1'937.00		2'000		1'763.95	
701.314.00	Baulicher Unterhalt durch Dritte	* 288'181.75		337'000		253'960.25	
701.315.01	Unterhalt Wasserzähler	19'715.95		20'000		19'754.85	
701.315.02	Unterhalt Mobilien	2'819.30		1'000		1'112.60	
701.315.60	Fahrzeugunterhalt	1'377.15		1'000		795.45	
701.316.00	Mieten	5'000.00		5'000		5'000.00	
701.316.02	Mieten Glasfaserkabelleitungen	12'000.00		12'000		12'000.00	
701.318.01	Konzessionsgebühren	67'153.50		61'000		57'608.75	
701.318.02	Honorare	* 22'822.00		60'000		19'139.90	
701.318.03	Wasseruntersuchungen	7'271.40		5'000		5'137.80	
701.318.04	Honorar Revisionsstelle	2'000.00		2'000		2'000.00	
701.318.30	Telefongebühren	913.90		1'000		1'826.35	
701.318.40	Haftpflicht-/Sachversicherungen	11'241.35		10'000		9'928.35	
701.319.00	Verbandsbeiträge	4'256.35		4'000		4'806.74	
701.321.00	Kontokorrentzinsen an EG	5'910.40				6'262.60	
701.352.01	Verwaltungsentschädigung an EG und EVS	98'000.00		98'000		97'000.00	
701.380.00	Einlage in Spezialfinanzierung	* 67'509.91				124'441.59	
701.421.00	Kontokorrentzinsen von EG				6'000		

**Betriebsrechnung 2012**  
**per 31.12.2012**

Konto	Bezeichnung	Rechnung 2012		Voranschlag 2012		Rechnung 2011	
		Aufwand	Ertrag	Aufwand	Ertrag	Aufwand	Ertrag
701.434.01	Wasserzinsen		833'935.66		889'000		929'230.91
701.434.02	Bauwasserzinsen		85'151.65		59'000		26'603.00
701.436.01	Rückerstattungen		21'164.10		10'000		5'428.40
701.436.03	Schadenersatzzahlungen Versicherungen						7'859.25



## Investitionsrechnung 2012 per 31.12.2012

Investitionsrechnung		bewilligter Kredit	Rechnung 2012		Voranschlag 2012		Beanspruchter Kredit	
			Ausgaben	Einnahmen	Ausgaben	Einnahmen	bis 2011	ab 2013
	<b>Investitionsrechnung</b>		<b>868'302.80</b>	<b>868'302.80</b>	<b>961'000</b>	<b>961'000</b>		
<b>7</b>	<b>Wasserversorgung</b>		<b>306'788.55</b>	<b>561'514.25</b>	<b>242'000</b>	<b>719'000</b>		
	<b>Nettoergebnis</b>		<b>254'725.70</b>		<b>477'000</b>			
<b>701</b>	<b>Wasserversorgung</b>		<b>306'788.55</b>	<b>561'514.25</b>	<b>242'000</b>	<b>719'000</b>		
701.501.01	Diverse Netzerweiterungen	*	21'076.40		100'000			
701.501.02	Diverse Anlagesanierungen		143'152.05		142'000			
701.501.10	Notstromversorgung		85'000.00					
701.501.26	W037 WL Boostockstrasse		55'011.55					
701.501.41	W122 WL Kessel Furttalstrasse		2'548.55					
701.611.00	Anschlussgebühren	*		561'514.25		719'000		
<b>9</b>	<b>Finanzen, Steuern</b>		<b>561'514.25</b>	<b>306'788.55</b>	<b>719'000</b>	<b>242'000</b>		
	<b>Nettoergebnis</b>			<b>254'725.70</b>		<b>477'000</b>		
<b>999</b>	<b>Abschluss</b>		<b>561'514.25</b>	<b>306'788.55</b>	<b>719'000</b>	<b>242'000</b>		
999.590.00	Passivierte Einnahmen		561'514.25		719'000			
999.690.00	Aktivierete Ausgaben			306'788.55		242'000		

## Bestandesrechnung 2012 per 31.12.2012

Konto	Bezeichnung	1. Januar 2012	Veränderung Zuwachs	Abgang	31. Dezember 2012
<b>1</b>	<b>AKTIVEN</b>	<b>2'418'182.53</b>	<b>1'439'373.33</b>	<b>974'577.62</b>	<b>2'882'978.24</b>
<b>10</b>	<b>FINANZVERMÖGEN</b>	<b>1'112'903.63</b>	<b>1'132'584.78</b>	<b>810'349.17</b>	<b>1'435'139.24</b>
<b>101</b>	<b>Guthaben</b>	<b>1'112'903.63</b>	<b>1'132'584.78</b>	<b>810'349.17</b>	<b>1'435'139.24</b>
<b>1011</b>	<b>Kontokorrente</b>	<b>932'844.66</b>	<b>354'557.77</b>		<b>1'287'402.43</b>
1011.03	Kontokorrent WVS - Gemeinde	932'844.66	354'557.77		1'287'402.43
<b>1015</b>	<b>Andere Debitoren</b>	<b>180'058.97</b>	<b>778'027.01</b>	<b>810'349.17</b>	<b>147'736.81</b>
1015.30	Diverse Forderungen	180'058.97	778'027.01	810'349.17	147'736.81
<b>11</b>	<b>VERWALTUNGSVERMÖGEN</b>	<b>1'305'278.90</b>	<b>306'788.55</b>	<b>164'228.45</b>	<b>1'447'839.00</b>
<b>114</b>	<b>Sachgüter</b>	<b>1'305'278.90</b>	<b>306'788.55</b>	<b>164'228.45</b>	<b>1'447'839.00</b>
<b>1141</b>	<b>Tiefbauten</b>	<b>1'305'278.90</b>	<b>142'560.10</b>		<b>1'447'839.00</b>
1141.15	Notstromversorgung	174'987.05	85'000.00		259'987.05
1141.38	W118 Industriestrasse, Kreisel Pfadacker	527'576.10			527'576.10
1141.40	W121 WL Industrie-/Pfadackerstrasse	267'791.95			267'791.95
1141.41	W037 WL Boostockstrasse	180'489.70	55'011.55		235'501.25
1141.42	W105 WL Industriestrasse, Passerelle	154'434.10			154'434.10
1141.43	W122 WL Kessel Furttalstrasse		2'548.55		2'548.55
<b>1149</b>	<b>Abzuschreibendes Verwaltungsvermögen</b>		<b>164'228.45</b>	<b>164'228.45</b>	
1149.01	Verwaltungsvermögen		164'228.45	164'228.45	

## Bestandesrechnung 2012 per 31.12.2012

Konto	Bezeichnung	1. Januar 2012	Veränderung Abgang	Zuwachs	31. Dezember 2012
<b>2</b>	<b>PASSIVEN</b>	<b>2'418'182.53</b>	<b>489'475.06</b>	<b>954'270.77</b>	<b>2'882'978.24</b>
<b>20</b>	<b>FREMDKAPITAL</b>		<b>47'146.80</b>	<b>47'146.80</b>	
<b>200</b>	<b>Laufende Verpflichtungen</b>		<b>47'146.80</b>	<b>47'146.80</b>	
<b>2000</b>	<b>Kreditoren</b>		<b>47'146.80</b>	<b>47'146.80</b>	
2000.10	AHV/IV/EO/ALV/FAK		17'322.70	17'322.70	
2000.25	Pensionskasse Transparenta		24'635.40	24'635.40	
2000.30	Krankentaggeldversicherung		458.25	458.25	
2000.40	Unfallversicherung UVG		4'730.45	4'730.45	
<b>22</b>	<b>SPEZIALFINANZIERUNGEN</b>	<b>1'328'653.01</b>	<b>442'328.26</b>	<b>561'514.25</b>	<b>1'447'839.00</b>
<b>228</b>	<b>Verpflichtungen f. Spezialfinanzierungen</b>	<b>1'328'653.01</b>	<b>442'328.26</b>	<b>561'514.25</b>	<b>1'447'839.00</b>
<b>2289</b>	<b>Passivierte Abschreibungen</b>	<b>1'328'653.01</b>	<b>442'328.26</b>	<b>561'514.25</b>	<b>1'447'839.00</b>
2289.21	Indirekte Abschreibungen	1'305'278.90	418'954.15	561'514.25	1'447'839.00
2289.31	Vorausgenommene Abschreibungen	23'374.11	23'374.11		
<b>23</b>	<b>EIGENKAPITAL</b>	<b>1'089'529.52</b>		<b>345'609.72</b>	<b>1'435'139.24</b>
<b>239</b>	<b>Kapital</b>	<b>1'089'529.52</b>		<b>345'609.72</b>	<b>1'435'139.24</b>
<b>2390</b>	<b>Eigenkapital</b>	<b>1'089'529.52</b>		<b>345'609.72</b>	<b>1'435'139.24</b>
2390.01	Eigenkapital	389'529.52		345'609.72	735'139.24
2390.20	Trinkwasserfassung "Neumatt"	700'000.00			700'000.00

# **KommunikationsNetzSpreitenbach**

## **Allgemeine Erläuterungen**

### **Betriebsrechnung**

Als zusätzliche Abschreibungen konnten CHF 112'707.07 verbucht werden. Ausserdem erfolgte eine Einlage von CHF 235'453.75 in das Eigenkapital.

### **Investitionsrechnung**

Die budgetierten Nettoinvestitionen von CHF 273'000.00 wurden von den tatsächlichen von CHF 112'707.07 unterschritten.

### **Bestandesrechnung**

Das Eigenkapital beträgt CHF 635'425.15.

## **321 KommunikationsNetzSpreitenbach**

### **Bemerkungen zur Jahresrechnung 2012**

#### **Betriebsrechnung**

- 321.311.00 Die Modems waren im Anschaffungspreis günstiger als budgetiert.
- 321.314.00 Weniger Störungen als budgetiert.
- 321.318.03 } Mehr Abonnements beim PayTV verursachten Mehraufwendungen aber gleichzeitig auch Mehrerträge.  
321.434.01 }
- 321.318.04 Das Signal konnte günstiger eingekauft werden.
- 321.380.00 Der Gewinn der KNS wurde als Einlage in das Eigenkapital verbucht.
- 321.434.02 Durch den günstigeren Einkauf konnten auch die Abbonnementskosten gesenkt werden.

#### **Investitionsrechnung**

- 321.501.03 Die Anlageerweiterung wurde zurückgestellt.

## Ergebnis KommunikationsNetzSpreitenbach

KommunikationsNetzSpreitenbach	Rechnung 2012		Voranschlag 2012		Rechnung 2011	
	Soll	Haben	Soll	Haben	Soll	Haben
<b>90 LAUFENDE RECHNUNG</b>						
<b>900 Überschuss</b>	<b>1'338'711.51</b>	<b>1'338'711.51</b>	<b>1'429'000</b>	<b>1'429'000</b>	<b>1'348'844.20</b>	<b>1'348'844.20</b>
Aufwand	1'103'257.76		1'429'000		1'108'749.45	
Ertrag		1'338'711.51		1'429'000		1'348'844.20
Ertragsüberschuss	235'453.75				240'094.75	
<b>901 Belastbarkeit</b>	<b>350'982.77</b>	<b>350'982.77</b>	<b>247'000</b>	<b>247'000</b>	<b>258'763.10</b>	<b>258'763.10</b>
Ertragsüberschuss	235'453.75				240'094.75	
Verzinsung	2'821.95				4'696.50	
Abschreibungen	112'707.07		247'000		13'971.85	
Belastbarkeitsquote		350'982.77		247'000		258'763.10
<b>91 INVESTITIONSRECHNUNG</b>						
<b>910 Nettoinvestitionen</b>	<b>160'907.87</b>	<b>160'907.87</b>	<b>288'000</b>	<b>288'000</b>	<b>169'072.35</b>	<b>169'072.35</b>
Investitionsausgaben	160'907.87		288'000		169'072.35	
Investitionseinnahmen		48'200.80		15'000		7'000.00
Nettoinvestitionszunahme		112'707.07		273'000		162'072.35
<b>911 Finanzierung</b>	<b>348'160.82</b>	<b>348'160.82</b>	<b>273'000</b>	<b>273'000</b>	<b>254'066.60</b>	<b>254'066.60</b>
Nettoinvestitionszunahme	112'707.07		273'000		162'072.35	
Abschreibungen		112'707.07		247'000		13'971.85
Ertragsüberschuss		235'453.75				240'094.75
Finanzierungsüberschuss	235'453.75				91'994.25	
Finanzierungsfehlbetrag				26'000		

## Betriebsrechnung 2012 per 31.12.2012

Konto	Bezeichnung	Rechnung 2012		Voranschlag 2012		Rechnung 2011	
		Aufwand	Ertrag	Aufwand	Ertrag	Aufwand	Ertrag
<b>321</b>	<b>KommunikationsNetzSpreitenbach</b>	<b>1'338'711.51</b>	<b>1'338'711.51</b>	<b>1'429'000</b>	<b>1'429'000</b>	<b>1'348'844.20</b>	<b>1'348'844.20</b>
321.310.00	Büromaterial, Drucksachen	9'586.10		10'000		2'824.50	
321.311.00	Anschaffungen Apparate	* 29'070.00		80'000		57'524.00	
321.312.00	Energie	16'539.90		18'000		19'022.55	
321.314.00	Baulicher Unterhalt durch Dritte	* 71'480.05		118'000		72'360.40	
321.316.00	Mietleitungen	19'948.50		18'000		17'699.25	
321.318.01	Honorar Unterhalt	21'144.00		26'000		22'508.00	
321.318.02	Urheberrechtsgebühren	126'431.30		124'000		120'082.60	
321.318.03	Signalbezug TV/Radio	* 110'939.32		98'000		127'230.35	
321.318.04	Signalbezug Internet/Flashphone	* 475'314.80		590'000		511'092.50	
321.318.05	Dienstleistungen durch Dritte	33'224.97		25'000		42'611.20	
321.318.06	Konzessionsgebühren	17'000.00		17'000		17'000.00	
321.318.40	Haftpflicht-/Sachversicherungen	1'128.20		1'000		1'128.20	
321.319.00	Verbandsbeiträge, übriger Sachaufwand	1'921.60		3'000		2'997.55	
321.321.00	Kontokorrentzinsen an EG	2'821.95				4'696.50	
321.332.00	Zusätzliche Abschreibungen	112'707.07		247'000		13'971.85	
321.352.00	Verwaltungsentschädigung an EG und EVS	54'000.00		54'000		76'000.00	
321.380.00	Einlage in Spezialfinanzierung	* 235'453.75				240'094.75	
321.434.01	Benützungsgebühren TV/Radio		* 615'457.86		579'000		620'785.65
321.434.02	Benützungsgebühren Internet/Flashphone		* 660'418.10		730'000		707'840.00
321.434.03	Benützungsgebühren LWL Mietleitungen		48'617.30				
321.436.00	Rückerstattungen		14'218.25		120'000		20'218.55

## Investitionsrechnung 2012 per 31.12.2012

Investitionsrechnung		bewilligter Kredit	Rechnung 2012		Voranschlag 2012		Beanspruchter Kredit	
			Ausgaben	Einnahmen	Ausgaben	Einnahmen	bis 2011	ab 2013
	<b>Investitionsrechnung</b>		<b>209'108.67</b>	<b>209'108.67</b>	<b>303'000</b>	<b>303'000</b>		
<b>3</b>	<b>KommunikationsNetzSpreitenbach</b>		<b>160'907.87</b>	<b>48'200.80</b>	<b>288'000</b>	<b>15'000</b>		
	<b>Nettoergebnis</b>			<b>112'707.07</b>		<b>273'000</b>		
<b>321</b>	<b>KommunikationsNetzSpreitenbach</b>		<b>160'907.87</b>	<b>48'200.80</b>	<b>288'000</b>	<b>15'000</b>		
321.501.01	Netzerweiterungen und Neuanschlüsse		45'790.40		75'000			
321.501.02	Sanierung Netz und Ausbau Glasfasernetz		99'723.50		125'000			
321.501.03	Neuanlagen Anlageerweiterungen	*			60'000			
321.581.01	Honorare Planung und Neuanlagen		15'393.97		28'000			
321.611.00	Anschlussgebühren			48'200.80		15'000		
<b>9</b>	<b>Finanzen, Steuern</b>		<b>48'200.80</b>	<b>160'907.87</b>	<b>15'000</b>	<b>288'000</b>		
	<b>Nettoergebnis</b>		<b>112'707.07</b>		<b>273'000</b>			
<b>999</b>	<b>Abschluss</b>		<b>48'200.80</b>	<b>160'907.87</b>	<b>15'000</b>	<b>288'000</b>		
999.590.00	Passivierte Einnahmen		48'200.80		15'000			
999.690.00	Aktivierete Ausgaben			160'907.87		288'000		



## Bestandesrechnung 2012 per 31.12.2012

Konto	Bezeichnung	1. Januar 2012	Veränderung Zuwachs	Abgang	31. Dezember 2012
<b>1</b>	<b>AKTIVEN</b>	<b>414'741.78</b>	<b>1'245'945.32</b>	<b>996'209.93</b>	<b>664'477.17</b>
<b>10</b>	<b>FINANZVERMÖGEN</b>	<b>414'741.78</b>	<b>1'085'037.45</b>	<b>835'302.06</b>	<b>664'477.17</b>
<b>101</b>	<b>Guthaben</b>	<b>414'741.78</b>	<b>1'079'987.35</b>	<b>835'302.06</b>	<b>659'427.07</b>
<b>1011</b>	<b>Kontokorrente</b>	<b>126'558.74</b>	<b>198'339.35</b>		<b>324'898.09</b>
1011.05	Kontokorrent KNS - Gemeinde	126'558.74	198'339.35		324'898.09
<b>1015</b>	<b>Andere Debitoren</b>	<b>288'183.04</b>	<b>881'648.00</b>	<b>835'302.06</b>	<b>334'528.98</b>
1015.30	Diverse Forderungen	67'001.65	132'684.25	91'266.00	108'419.90
1015.40	Forderungen Internet/Flashphone/Flashtv	221'181.39	748'963.75	744'036.06	226'109.08
<b>103</b>	<b>Transitorische Aktiven</b>		<b>5'050.10</b>		<b>5'050.10</b>
<b>1039</b>	<b>Übrige</b>		<b>5'050.10</b>		<b>5'050.10</b>
1039.01	Trans. Aktiven		5'050.10		5'050.10
<b>11</b>	<b>VERWALTUNGSVERMÖGEN</b>		<b>160'907.87</b>	<b>160'907.87</b>	
<b>114</b>	<b>Sachgüter</b>		<b>160'907.87</b>	<b>160'907.87</b>	
<b>1149</b>	<b>Abzuschreibendes Verwaltungsvermögen</b>		<b>160'907.87</b>	<b>160'907.87</b>	
1149.01	Verwaltungsvermögen		160'907.87	160'907.87	

## Bestandesrechnung 2012 per 31.12.2012

Konto	Bezeichnung	1. Januar 2012	Veränderung Abgang	Zuwachs	31. Dezember 2012
<b>2</b>	<b>PASSIVEN</b>	<b>414'741.78</b>	<b>12'632.03</b>	<b>262'367.42</b>	<b>664'477.17</b>
<b>20</b>	<b>FREMDKAPITAL</b>	<b>14'770.38</b>	<b>12'632.03</b>	<b>26'913.67</b>	<b>29'052.02</b>
<b>200</b>	<b>Laufende Verpflichtungen</b>	<b>2'138.35</b>			<b>2'138.35</b>
<b>2009</b>	<b>Übrige Verpflichtungen</b>	<b>2'138.35</b>			<b>2'138.35</b>
2009.10	Durchlaufende Posten	2'138.35			2'138.35
<b>205</b>	<b>Transitorische Passiven</b>	<b>12'632.03</b>	<b>12'632.03</b>	<b>26'913.67</b>	<b>26'913.67</b>
<b>2059</b>	<b>Transitorische Passiven</b>	<b>12'632.03</b>	<b>12'632.03</b>	<b>26'913.67</b>	<b>26'913.67</b>
2059.01	Transitorische Passiven	12'632.03	12'632.03	26'913.67	26'913.67
<b>23</b>	<b>EIGENKAPITAL</b>	<b>399'971.40</b>		<b>235'453.75</b>	<b>635'425.15</b>
<b>239</b>	<b>Kapital</b>	<b>399'971.40</b>		<b>235'453.75</b>	<b>635'425.15</b>
<b>2390</b>	<b>Eigenkapital</b>	<b>399'971.40</b>		<b>235'453.75</b>	<b>635'425.15</b>
2390.01	Eigenkapital	399'971.40		235'453.75	635'425.15



## **Elektrizitätsversorgung**

### **Allgemeine Erläuterungen**

#### **Betriebsrechnung**

Die EVS konnte CHF 1'255'573.47 an zusätzlichen Abschreibungen verbuchen. Das Eigenkapital beträgt neu per 31.12.2012 CHF 5'172'249.53.

## 861 Elektrizitätsversorgung

### Bemerkungen zur Jahresrechnung 2012

#### Betriebsrechnung

- 861.309.00 Mehrkosten durch Stelleninsetrate im Zusammenhang mit der Neuorganisation der Werke.
- 861.312.11 } Die Rechnungstellung der Mehrkostenfinanzierung durch die Swissgrid erfolgt, entgegen den Vorgaben, weiterhin gesamthaft.  
861.434.11 } Daher können die Abgaben an die KEV und der Schutz der Gewässer nicht aufgeteilt werden. Die Konten 861.312.13 und 861.434.13 wurden daher nicht geführt.
- 861.312.13 } Siehe Bemerkung zu den Konti 861.312.11 und 861.434.11.  
861.434.13 }
- 861.318.03 Es konnten weniger Kontrollen durchgeführt werden als budgetiert.
- 861.318.05 Die Arbeiten am Leitungskataster wurden durch die Bauverwaltung nicht ausgeführt.
- 861.321.00 Durch höhere Investitionen musste vorübergehend Geld bei der Einwohnergemeinde aufgenommen werden.
- 861.332.00 Dank des guten Geschäftsabschlusses konnten zusätzliche Abschreibungen verbucht werden.

#### Investitionsrechnung

- 861.501.01 Der Mehraufwand entstand als Folge eines grösseren Stromunterbruches. Dabei wurde festgestellt, dass die betroffene Leitung ersetzt werden muss.

## Betriebsrechnung 2012 per 31.12.2012

Konto	Bezeichnung	Rechnung 2012		Voranschlag 2012		Rechnung 2011	
		Aufwand	Ertrag	Aufwand	Ertrag	Aufwand	Ertrag
<b>8</b>	<b>Elektrizitätsversorgung</b>	<b>14'793'022.40</b>	<b>14'793'022.40</b>	<b>15'201'000</b>	<b>15'201'000</b>	<b>15'611'293.35</b>	<b>15'611'293.35</b>
<b>861</b>	<b>Elektrizitätsversorgung; Verteilung</b>	<b>7'012'722.85</b>	<b>7'012'722.85</b>	<b>7'005'000</b>	<b>7'005'000</b>	<b>7'919'318.12</b>	<b>7'919'318.12</b>
861.300.00	Kommissionen	2'420.00		3'000		3'180.00	
861.301.00	Löhne	336'916.20		372'000		371'265.20	
861.303.00	Sozialversicherungsbeiträge AHV/IV/ALV	25'982.95		30'000		28'451.80	
861.304.00	Personalversicherungsbeiträge	26'992.00		40'000		29'928.35	
861.305.01	Unfallversicherungsbeiträge	7'829.95		10'000		9'724.50	
861.305.02	Krankenversicherungsbeiträge	1'193.80		2'000		1'526.45	
861.306.00	Kleiderentschädigungen	978.30		1'000			
861.307.00	Rentenleistungen	11'725.80		15'000		11'725.80	
861.309.00	Übriger Personalaufwand *	48'156.00		1'000		1'168.80	
861.310.00	Büromaterial, Drucksachen	10'937.80		17'000		14'976.85	
861.311.01	Anschaffung Mobiliar, Werkzeuge	3'074.19		15'000		5'755.74	
861.311.02	Anschaffung Messapparate	99'203.85		116'000		103'265.00	
861.311.03	Anschaffung EDV			4'000			
861.312.02	Energie Eigenversorgung	17'693.30		18'000		16'255.15	
861.312.05	Netznutzungsentgelt Vorlieferanten	2'188'111.55		2'450'000		3'302'636.95	
861.312.10	Swissgrid Systemdienstleistungen	448'936.80		462'000		750'479.96	
861.312.11	Mehrkostenfinanzierung KEV+Gewässer *	439'177.25		352'000		438'592.14	
861.312.13	Schutz der Gewässer *			100'000			
861.312.14	Eigene Netzverluste	181'546.20		193'000			
861.313.01	Verbrauchsmaterial	17'144.98		55'000		41'067.18	
861.313.60	Betriebsmaterial Fahrzeuge	2'423.35		2'000		2'284.25	
861.314.01	Unterhalt der Anlagen durch Dritte	174'139.90		170'000		131'991.85	
861.314.02	Unterhalt Gebäude	1'741.75		20'000		15'255.60	
861.315.01	Unterhalt Apparate	6'687.95		20'000		6'546.35	
861.315.02	Unterhalt EDV-Anlage	44'025.35		32'000		82'386.55	
861.315.10	Messdienstleistungen	80'448.45		100'000		72'070.60	
861.315.60	Fahrzeugunterhalt	2'408.50		2'000		3'934.03	
861.316.00	Mieten	49'636.00		56'000		49'636.00	
861.317.00	Spesenentschädigungen			500		230.90	
861.317.02	Jubiläum 100 Jahre EVS					2'000.00	
861.318.01	Konzessionsgebühren	711'588.91		733'000		715'000.00	
861.318.02	Honorare Unterhalt	73'430.58		88'000		91'855.80	
861.318.03	Installationskontrolle *	18'708.50		75'000		39'895.50	

## Betriebsrechnung 2012 per 31.12.2012

Konto	Bezeichnung	Rechnung 2012		Voranschlag 2012		Rechnung 2011	
		Aufwand	Ertrag	Aufwand	Ertrag	Aufwand	Ertrag
861.318.04	Honorare	26'434.75		60'000		44'177.00	
861.318.05	Leitungskataster / GeolInfo Relis	14'797.70		36'000		8'399.00	
861.318.10	Postgebühren	41'739.80		45'000		31'927.75	
861.318.30	Telefongebühren	7'517.14		7'000		7'930.60	
861.318.40	Haftpflicht-/Sachversicherungen	25'399.00		25'000		24'165.85	
861.319.01	Verbandsbeiträge, übriger Sachaufwand	86'307.88		8'000		9'568.15	
861.321.00	Kontokorrentzinsen an EG	92'927.10		66'000		55'167.00	
861.332.00	Zusätzliche Abschreibungen	1'255'573.47		636'500		945'722.32	
861.352.01	Verwaltungsentschädigung an EG	240'000.00		240'000		204'000.00	
861.389.01	Aufwandüberschuss Verteilung	188'765.85		327'000		245'173.15	
861.427.00	Abgeltung Benützunganteile		109'558.15		36'000		29'605.40
861.434.05	Netznutzungsentgelt		4'981'203.24		5'117'000		4'973'118.21
861.434.10	Swissgrid Systemdienstleistungen		448'396.76		462'000		756'660.55
861.434.11	Mehrkostenfinanzierung KEV+Gewässer		438'654.43		352'000		441'491.80
861.434.12	Abgabe an Gemeinwesen		711'588.91		733'000		716'189.71
861.434.13	Schutz der Gewässer				100'000		
861.434.15	Messdienstleistungen				2'000		
861.436.01	Rückerstattungen		124'321.36		35'000		38'252.45
861.436.02	Lohnausfallentschädigungen				5'000		
861.452.00	Verwaltungsentschädigungen		109'000.00		109'000		164'000.00
861.452.02	Vertriebskosten Energie		90'000.00		54'000		
861.489.02	Aufhebung Verfahrensrückstellung AEW						800'000.00
<b>865</b>	<b>Elektrizitätsversorgung; Übriges</b>	<b>7'580'015.50</b>	<b>7'580'015.50</b>	<b>7'852'000</b>	<b>7'852'000</b>	<b>7'446'801.93</b>	<b>7'446'801.93</b>
865.312.01	Stromankauf	7'298'760.55		7'740'000		7'276'718.80	
865.318.05	Energieberatung	2'116.05		20'000		16'972.20	
865.352.01	Vertriebskosten Energie	90'000.00		54'000		30'000.00	
865.365.00	Beiträge an alternative Energie	32'914.50		38'000		33'545.50	
865.389.06	Strompreisausgleich	156'224.40				89'565.43	
865.431.02	Mahngebühren		16'868.35		5'000		11'777.39
865.434.01	Stromverkauf		7'348'686.35		7'617'000		7'398'748.55
865.434.02	Eigene Netzverluste		181'546.20		193'000		
865.434.04	Verkauf alternative Energie		32'914.60		37'000		36'275.99

## Betriebsrechnung 2012 per 31.12.2012

Konto	Bezeichnung	Rechnung 2012		Voranschlag 2012		Rechnung 2011	
		Aufwand	Ertrag	Aufwand	Ertrag	Aufwand	Ertrag
<b>869</b>	<b>Elektrizitätsversorgung; Strassenbeleuchtung</b>	<b>200'284.05</b>	<b>200'284.05</b>	<b>344'000</b>	<b>344'000</b>	<b>245'173.30</b>	<b>245'173.30</b>
869.312.90	Stromkosten	69'102.45		78'000		78'361.45	
869.313.90	Verbrauchsmaterial	6'480.80		20'000		17'173.05	
869.314.90	Allg. Unterhalt	48'703.10		47'000		23'292.50	
869.314.91	Allg. Erweiterungen	50'848.45		163'000		94'068.30	
869.318.90	Honorare, Dienstleistungen	25'149.25		36'000		32'278.00	
869.436.90	Rückerstattungen		11'518.20		17'000		.15
869.489.90	Aufwandüberschuss Strassenbeleuchtung		188'765.85		327'000		245'173.15



## Investitionsrechnung 2012 per 31.12.2012

Investitionsrechnung		bewilligter Kredit	Rechnung 2012		Voranschlag 2012		Beanspruchter Kredit	
			Ausgaben	Einnahmen	Ausgaben	Einnahmen	bis 2011	ab 2013
	<b>Investitionsrechnung</b>		<b>1'145'286.07</b>	<b>1'145'286.07</b>	<b>1'678'000</b>	<b>1'678'000</b>		
<b>8</b>	<b>Elektrizitätsversorgung</b>		<b>1'031'609.22</b>	<b>113'676.85</b>	<b>1'418'000</b>	<b>260'000</b>		
	<b>Nettoergebnis</b>			<b>917'932.37</b>		<b>1'158'000</b>		
<b>861</b>	<b>Elektrizitätsversorgung</b>		<b>1'031'609.22</b>	<b>113'676.85</b>	<b>1'418'000</b>	<b>260'000</b>		
861.501.01	Diverse Netzerweiterungen	*	351'814.84		190'000			
861.501.02	Diverse Neuanschlüsse		20'724.78		185'000			
861.501.09	Trafostation SH-Center Nord, NS							
861.501.15	Trafostation TS Tivoli - HV1							
861.501.16	Boostockstrasse, Ausbau							
861.501.25	Zweifel, Erneuerung Trafostation		30'498.80		80'000			
861.501.26	Förderwerk, Erneuerung Trafostation		204'807.90		252'000			
861.501.27	Kesselstrasse, Ausbau				87'000			
861.501.28	Globus, Erneuerung Trafostation		245'073.05		270'000			
861.501.31	Furttalstrasse, Ausbau				115'000			
861.501.37	Trafostation Händli, Erhöhung Trafoleist		66'216.85		85'000			
861.581.01	Planungen und Honorare, Neuanlagen		112'473.00		154'000			
861.611.00	Anschlussgebühren			113'676.85		260'000		
<b>9</b>	<b>Finanzen, Steuern</b>		<b>113'676.85</b>	<b>1'031'609.22</b>	<b>260'000</b>	<b>1'418'000</b>		
	<b>Nettoergebnis</b>		<b>917'932.37</b>		<b>1'158'000</b>			
<b>999</b>	<b>Abschluss</b>		<b>113'676.85</b>	<b>1'031'609.22</b>	<b>260'000</b>	<b>1'418'000</b>		
999.590.00	Passivierte Einnahmen		113'676.85		260'000			
999.690.00	Aktivierete Ausgaben			1'031'609.22		1'418'000		

## Bestandesrechnung 2012 per 31.12.2012

Konto	Bezeichnung	1. Januar 2012	Veränderung Zuwachs	Abgang	31. Dezember 2012
<b>1</b>	<b>AKTIVEN</b>	<b>7'813'903.93</b>	<b>5'497'230.27</b>	<b>6'496'333.19</b>	<b>6'814'801.01</b>
<b>10</b>	<b>FINANZVERMÖGEN</b>	<b>5'004'594.66</b>	<b>4'465'621.05</b>	<b>5'127'082.87</b>	<b>4'343'132.84</b>
<b>101</b>	<b>Guthaben</b>	<b>5'004'594.66</b>	<b>4'465'621.05</b>	<b>5'127'082.87</b>	<b>4'343'132.84</b>
<b>1015</b>	<b>Andere Debitoren</b>	<b>5'004'594.66</b>	<b>4'465'621.05</b>	<b>5'127'082.87</b>	<b>4'343'132.84</b>
1015.30	Diverse Forderungen	394'801.12	253'760.25	517'289.33	131'272.04
1015.36	Stromausstand ISE	4'609'793.54	4'211'860.80	4'609'793.54	4'211'860.80
<b>11</b>	<b>VERWALTUNGSVERMÖGEN</b>	<b>2'809'309.27</b>	<b>1'031'609.22</b>	<b>1'369'250.32</b>	<b>2'471'668.17</b>
<b>114</b>	<b>Sachgüter</b>	<b>2'809'309.27</b>	<b>1'031'609.22</b>	<b>1'369'250.32</b>	<b>2'471'668.17</b>
<b>1141</b>	<b>Tiefbauten</b>	<b>1'727'529.40</b>			<b>1'727'529.40</b>
1141.16	Stromnetzerweiterung Industrie Süd	502'305.05			502'305.05
1141.17	Dorfbach - Geeracherstrasse	154'674.40			154'674.40
1141.18	Halbanschluss, Kreisel Industrie/Furttal	201'462.45			201'462.45
1141.20	Gehweg Bahnhofstrasse 107 - 127	38'394.75			38'394.75
1141.21	Halbanschluss, Kreisel Limmatstr./Fegi	249'587.70			249'587.70
1141.22	Halbanschluss, Kreisel Landstr./Furttal	343'710.80			343'710.80
1141.30	Beleuchtungsanl., Kreisel Industrie-Pfad	78'588.90			78'588.90
1141.51	Boostockstrasse, Ausbau	158'805.35			158'805.35
<b>1146</b>	<b>Mobilien</b>	<b>168'243.10</b>			<b>168'243.10</b>
1146.20	Ausbau Netzkommandoanlage	168'243.10			168'243.10
<b>1149</b>	<b>Abzuschreibendes Verwaltungsvermögen</b>	<b>913'536.77</b>	<b>1'031'609.22</b>	<b>1'369'250.32</b>	<b>575'895.67</b>
1149.01	Verwaltungsvermögen	913'536.77	1'031'609.22	1'369'250.32	575'895.67

## Bestandesrechnung 2012 per 31.12.2012

Konto	Bezeichnung	1. Januar 2012	Veränderung Abgang	Zuwachs	31. Dezember 2012
<b>2</b>	<b>PASSIVEN</b>	<b>7'813'903.93</b>	<b>1'454'132.89</b>	<b>455'029.97</b>	<b>6'814'801.01</b>
<b>20</b>	<b>FREMDKAPITAL</b>	<b>2'797'878.80</b>	<b>1'454'132.89</b>	<b>298'805.57</b>	<b>1'642'551.48</b>
<b>200</b>	<b>Laufende Verpflichtungen</b>	<b>2'769'909.05</b>	<b>1'426'163.14</b>	<b>104'013.60</b>	<b>1'447'759.51</b>
<b>2000</b>	<b>Kreditoren</b>		<b>103'662.65</b>	<b>103'662.65</b>	
2000.10	AHV/IV/EO/ALV/FAK		46'984.80	46'984.80	
2000.25	Pensionskasse Transparenta		47'074.35	47'074.35	
2000.30	Krankentaggeldversicherung		1'193.80	1'193.80	
2000.40	Unfallversicherung UVG		8'409.70	8'409.70	
<b>2006</b>	<b>Kontokorrente</b>	<b>2'692'050.32</b>	<b>1'320'934.49</b>		<b>1'371'115.83</b>
2006.04	Kontokorrent EVS - Gemeinde	2'692'050.32	1'320'934.49		1'371'115.83
<b>2009</b>	<b>Übrige Verpflichtungen</b>	<b>77'858.73</b>	<b>1'566.00</b>	<b>350.95</b>	<b>76'643.68</b>
2009.10	Durchlaufende Posten	77'858.73	1'566.00	350.95	76'643.68
<b>205</b>	<b>Transitorische Passiven</b>	<b>27'969.75</b>	<b>27'969.75</b>	<b>194'791.97</b>	<b>194'791.97</b>
<b>2059</b>	<b>Transitorische Passiven</b>	<b>27'969.75</b>	<b>27'969.75</b>	<b>194'791.97</b>	<b>194'791.97</b>
2059.01	Transitorische Passiven	27'969.75	27'969.75	194'791.97	194'791.97
<b>23</b>	<b>EIGENKAPITAL</b>	<b>5'016'025.13</b>		<b>156'224.40</b>	<b>5'172'249.53</b>
<b>239</b>	<b>Kapital</b>	<b>5'016'025.13</b>		<b>156'224.40</b>	<b>5'172'249.53</b>
<b>2390</b>	<b>Eigenkapital</b>	<b>5'016'025.13</b>		<b>156'224.40</b>	<b>5'172'249.53</b>
2390.01	Eigenkapital	4'926'459.70			4'926'459.70
2390.51	Rückstellung Strompreisausgleichreserven	89'565.43		156'224.40	245'789.83