

Einwohnergemeinde
Spreitenbach



Spreitenbach

Rechnung 2011

Einwohnergemeinde

Allgemeine Erläuterungen

Verwaltungsrechnung

Es können CHF 831'200.00 (Budget CHF 1'029'300.00) abgeschrieben werden. Zusätzlich werden 5'214'303.29 als Einlage ins Eigenkapital ausgewiesen.

In der Rechnung der **Abwasserbeseitigung** konnte eine Einlage von CHF 70'301.94 (Budget CHF 0.00) in die Spezialfinanzierungen verbucht werden. Das Ergebnis ist um **CHF 70'301.94** besser als budgetiert.

Bei der **Abfallbewirtschaftung** konnte eine Einlage von CHF 278'519.32 (Budget CHF 27'500.00) in die Spezialfinanzierungen verbucht werden. Das Ergebnis ist rund **CHF 250'000.00** besser als budgetiert.

Investitionsrechnung

Die Investitionsrechnung der **Allg. Verwaltung** liegt mit Nettoinvestitionen von CHF 2'876'533.70 (Budget CHF 2'265'000.00) um **CHF 611'533.70** höher als budgetiert.

Die Nettoinvestitionszunahme der **Abwasserbeseitigung** ist mit CHF 543'070.40 um **CHF 1'540'070.40 höher** als budgetiert. Dies steht in Zusammenhang mit dem Ausbau der ARA Killwangen-Spreitenbach-Würenlos.

Bestandesrechnung

Das Verwaltungsvermögen der **Allg. Verwaltung** beträgt CHF 23'088'876.87 (Vorjahr CHF 21'048'561.47). Demgegenüber existieren passivierte Abschreibungen von CHF 3'307'167.45 (Vorjahr CHF 3'309'003.45). Das Eigenkapital beträgt CHF 16'407'613.49.

Der Vorschuss der Dienststelle **Abwasserbeseitigung** beträgt CHF 880'465.55 (Vorjahr CHF 3'581.50). An Verpflichtungen und passivierten Investitionsbeiträgen bestehen CHF 7'689'745.37 (Vorjahr CHF 7'285'629.78).

Der Vorschuss der Dienststelle **Abfallbewirtschaftung** beträgt CHF 0.00 (Vorjahr CHF 0.00). An Verpflichtungen und passivierten Investitionsbeiträgen bestehen CHF 494'247.64 (Vorjahr CHF 215'728.32).

Erläuterungen

Verwaltungsrechnung

Allgemein

- 310.00 In den vergangenen Jahren wurden diverse Einkäufe von Büromaterial nicht genau oder gar nicht auf die einzelnen Dienststellen verteilt. Inventar wurde keines geführt, sodass sich der Bestand des Kontos von Jahr zu Jahr erhöhte, mit dem effektiven Bestand des Büromaterials jedoch nicht übereinstimmt. Der Saldo des Abrechnungskontos wird anteilmässig per Rechnung 2010 und 2011 (je ½) auf die Dienststellen verteilt.
- 318.30 Durch den Neuabschluss von diversen Mobiltelefonverträgen und einem anderen Abrechnungsmodus werden die Telefonkosten neu verursachergerecht verteilt.
- 390.60 Verteilung der Kosten nach den geleisteten Stunden der per 2010 neu geschaffenen Dienststelle Informatiksupport. Die Budgetierung erfolgt ab 2012.

0. Allgemeine Verwaltung

- 012.317.02 Die Kosten der Festivitäten anlässlich der Einweihung des Halbanschlusses mussten nachträglich z. L. der Gemeinde verrechnet werden. Kauf von neuen Wappenscheiben und allgemein höhere Ehrengaben und Repräsentationskosten durch Personalmutationen (Pensionierungen, Hochzeit, Neueintritte, etc.).
- 012.318.00 Verfahrens- und Anwaltskosten in Sachen Arbeitsrecht.
- 020.315.02 Wesentlich höhere Lizenzgebühren für NEST / ISE und Abacus als budgetiert.
- 020.318.02 Mehr uneinbringliche Betreuungskosten von Forderungen die betrieben wurden und zum Schluss ein Verlustschein resultierte.
- 020.318.10 Die durch die Gemeindeverwaltung vorfrankierten Couverts wurden den anderen Dienststellen direkt belastet.
- 020.436.02 Lohnausfallentschädigungen für längere Krankheitsfälle.
- 021.301.00 Nachtragskredit für Temporär Stelle wegen Überlastung der Gemeindekanzlei.
- 022.301.00 Einstellung einer Aushilfsarbeitskraft, Rückerstattung Versicherung Lohnausfall siehe Konto 020.436.02.

- 023.301.00 Zu tief budgetiert.
- 024.301.00 Einstellung Aushilfsarbeitskräfte, Rückerstattung Versicherung Lohnausfall siehe Konto 020.436.02.
- 024.310.00 Viele Publikationen im Rahmen der Planungsverfahren.
- 024.431.00 Die Baubewilligung HGO konnte aufgrund Verzögerung im Gestaltungsplanverfahren nicht erteilt werden.
- 024.438.00 Für die Oberbauleitungsaufgaben musste der Fachbereich Tiefbau im Zusammenhang mit der Sanierung der Boostockstrasse (effiziente Bauleitung, Unternehmung) nicht so viele Stunden wie budgetiert aufwenden.
- 024.490.51 Wurde von der Bauverwaltung irrtümlich zu hoch budgetiert, da seit 2010 keine Stunden der Bauverwaltung mehr dem Konto Strassen belastet werden.
- 030.307.00 Zu tief budgetiert.
- 090.311.00 Defektes 19-jähriges Putzgerät musste ersetzt werden.
- 090.314.00 Nachtragskredit für Minimalsanierung Liegenschaft Boostockstrasse 35.
- 090.315.00 Nachtragskredit für Anschaffung einer Schlüsselbewirtschaftungssoftware.
- 090.427.00 Höhere Erträge bei der Vermietung des Neumattplatzes.

1. Öffentliche Sicherheit

- 101.318.01 } Weniger Passgesuche und Identitätskarten.
- 101.431.03 }
- 101.318.02 } Durch die längere Gültigkeit der Bewilligungen (5 Jahre) tiefere Gebühren und Erträge.
- 101.431.01 }
- 102.318.10 Zu hoch budgetiert.
- 106.318.00 Zu tief budgetiert.
- 110.301.00 Durch personelle Unterbesetzung tiefer.

- 110.306.00 Neueinkleidung Aspirant wurde unter Konto 110.311.00 budgetiert, Verbuchung erfolgte aber richtigerweise unter dem Konto Dienstkleider.
- 110.309.00 Durch mehrere Personalabgänge höhere Kosten für Stelleninserate.
- 110.310.00 Druck Einzahlungsformulare.
- 110.311.00 Siehe Konto 110.306.00.
- 110.318.01 Nachtragskredit für den Einsatz eines privaten Ordnungsdienstes bei der Asylanten Unterkunft. Die Hälfte der Kosten wurde durch den Kanton zurückerstattet (siehe Konto 110.436.00).
- 110.436.00 Siehe Konto 110.318.01.
- 110.437.00 Durch die Unterbesetzung und die Personalmutationen massiv tiefer.
- 140.301.01 Mehr Einsätze. Siehe auch Mehrertrag unter Konto 140.436.00.
- 140.314.00 Aufräumungsarbeiten nach Schaden Alarmübung vom 25. März 2011.
- 140.318.01 Erhöhung Ansätze Feuerungskontrollen.
- 140.318.40 Zu tief budgetiert.
- 150.352.00 Beitrag gemäss Rechnungsabschluss Regionalschiessanlage Händli, gemäss Budget 2011 hat sich beim baulichen Unterhalt eine Verschiebung vom Vorjahr ergeben.

2. Bildung

- 200.302.00 Mehr Rhythmik Stunden bei den Kindergärten.
- 200.316.00 Zu hoch budgetiert.
- 210.302.01 } Löhne Integrative Schule (Assistenzen in der Schule), diese Kosten werden vom Kanton zurückerstattet. Ein Teil der Kosten wird
210.436.00 } erst nach Ende des Schuljahres in Rechnung gestellt.
- 210.309.00 Lohnkosten Englisch 3. Klassen tiefer als budgetiert und Budget für Weiterbildung nicht voll ausgeschöpft.

- 210.310.01/02 Die bisher aufgeteilten Konti für Schulmaterialkosten Bezirksschule und übrige Volksschule werden neu zusammengefasst und nur noch über ein Konto „Schulmaterial“ gebucht.
- 210.315.00 Der Schule wurde ein Anteil am neuen Datensicherungssystem der Gemeinde verrechnet, diese Kosten waren jedoch nicht budgetiert.
- 210.365.02 Siehe Dienststelle 341.
- 210.365.03 Erster kostenpflichtiger Timeoutfall, budgetiert wurden bisher geschätzte Kosten für 1-2 Aufenthalte von 4-6 Wochen. Die Regionale Spezialklasse ist ein neues Angebot (seit Sommer 2012) – der Aufenthalt dort dauerte nun effektiv 21 Wochen bis der Schüler wieder erfolgreich in den normalen Schuldienst integriert werden konnte.
- 212 Durch tiefere Schülerzahlen entstanden tiefere Löhne. Dadurch war auch der Ertrag kleiner als budgetiert.
- 215.314.00 Kostspielige Graffitientfernungen (CHF 9'088.--).
- 217.312.00 Umstellung Verrechnung Heizkosten, gleicht sich im 2012 wieder aus.
- 217.314.01 PC und Software Gebäudetechnik mussten ersetzt werden (CHF 5'766.10) und es wurde ein Nachtragskredit für die Anschaffung von abschliessbaren Kästen zwecks Unterbringung der Fachbibliothek für die schulischen Heilpädagogen gesprochen (CHF 7'000.--).
- 217.318.30 Die Telefonanlage musste ersetzt werden.
- 219.309.00-02 Das Konto 219.309.00 Übriger Personalaufwand wird neu unterteilt in Schulpflege/Schulleitung/Sekretariat und Schulsozialarbeit.
- 219.315.00 Der Schule wurde ein Anteil des neuen Mailservers der Gemeinde weiterverrechnet, diese Kosten waren jedoch nicht budgetiert.
- 219.317.01 Mehrkosten für externe Schulevaluation.
- 219.318.10 Die durch die Gemeindeverwaltung vorfrankierten Couverts wurden neu der Schule direkt belastet.

3. Kultur, Freizeit

- 304.315.00 Wegen der sehr langen Wartezeiten für die Kunden musste ein zusätzlicher Arbeitsplatz eingerichtet werden.
- 340.365.02 Siehe Dienststelle 341.

- 341.301.00 Lohnnachzahlung aus Streitfall.
- 341.315.00 Der Touch-Screen des Kassensystems ging defekt und musste schnellstmöglich ersetzt werden. Die Startböcke welche sehr rostig und unhygienisch waren, wurden generalüberholt. Der defekte Warmwasserboiler musste revidiert und entkalkt werden.
- 341.318.02 Jährlich wiederkehrender Aufwand für Rechnungsrevision wurde irrtümlich nicht budgetiert.
- 341.462.00 Durch die höheren Aufwendungen und die Mindererträge gegenüber dem Budget musste ein höherer Defizitbeitrag der Einwohnergemeinde verbucht werden.

4. Gesundheit

- 440.361.00 Die neue Pflegefinanzierung ist auf den 1. Januar 2011 in Kraft getreten, es standen noch keine zuverlässigen Budgetzahlen zur Verfügung. Ausserdem wurde 2011 die Hälfte der Kosten (einmalig) durch den Kanton übernommen.
- 440.365.01 Massiv höherer Defizitbeitrag an Spitex-Verein.

5. Soziale Wohlfahrt

- 540.318.00 Nachtragskredit für Projekt „Auf gutem Weg in die Schule – frühe Sprachbildung lokal entwickeln“ der Fachhochschule Nordwestschweiz gemäss Kooperationsvereinbarung für Entwicklungs- und Forschungsprojekte.
- 540.362.02 Höheres Defizit bei den Tagesstrukturen durch höhere Aufwendungen. Bei den Erträgen war die Tarifstruktur schlechter als budgetiert und daher kam es zu Ertragsausfällen.
- 542.462.00 Durch die höheren Aufwendungen und die tieferen Erträge ist der Zuschuss zur Defizitdeckung höher als budgetiert.
- 580.317.01 Vermehrte Einsätze der Ausländerkommission für Begleitungen.
- 580.317.02 Die Verbuchung der Kosten für das Musik-Weekend wurde wie budgetiert aufgeteilt:
- | | | |
|------------------------|-----|---|
| 580.317.02 (2010/2011) | CHF | 10'000.00 |
| 300.318.01 | CHF | 7'000.00 (Veranstaltungen Kulturkommission) |
| 2035.02 | CHF | 29'775.50 (Fonds für div. Aktivitäten) |
| Total | CHF | 46'775.50 |
- =====

582.301.00 Nachtragskredit Temporär Stelle um die Arbeitsüberlastung aufzufangen. Am 29. November 2011 wurde an der Gemeindeversammlung eine Stellenaufstockung bei den Sozialen Diensten bewilligt.

582.311.00 Nachtragskredit für die Einrichtung eines neuen Büros.

6. Verkehr

620.313.01 } Durch den milden Winter benötigte es weniger Streusalz und auch die Kosten für den Winterdienst waren tiefer.
620.318.02 }

620.318.01 Die Projektierungskosten für die Erschliessung Kreuzäcker erfolgten über den zu beantragenden Verpflichtungskredit. Die verkehrstechnischen Abklärungen im Zusammenhang mit der Limmattalbahn wurden in Zusammenarbeit mit dem Kanton beauftragt und dem Konto 610.361.00 (Beiträge an Kanton) belastet.

620.390.51 Wurde von der Bauverwaltung irrtümlich budgetiert, da seit 2010 keine Stunden der Bauverwaltung mehr dem Konto Strassen belastet werden.

620.436.00 Rückerstattungen von Unfallschäden.

621.301.00 Lohnkosten für administrative Arbeiten. Zu tief budgetiert.

621.314.00 Es wurden keine Markierungen gemacht.

621.315.00 Zu hoch budgetiert.

621.318.10 Taxen Postfinance für ESR-Einzahlungen wurden erstmals der Dienststelle belastet.

7. Umwelt, Raumordnung

711.314.01 Die Sanierung der Einlauf- und Kontrollschächte und die Sanierungen gemäss GEP-Aufnahmen wurden nicht im budgetierten Rahmen vorgenommen.

711.380.00 Es konnte eine Einlage in die Spezialfinanzierungen verbucht werden.

721.311.00 Der Presscontainer war günstiger als budgetiert.

721.380.00 Der Überschuss wurde als Einlage in die Spezialfinanzierung verbucht.

- 740.313.00 Die Anschaffung der Grabwürfel und Kreuze verzögerte sich, die Rechnungsstellung erfolgt erst im 2012.
- 740.314.01 Diverse Unterhaltsarbeiten wurden nicht durchgeführt.
- 750.361.00 Diverse durch den Kanton im Budget eingegebenen Arbeiten wurden nicht ausgeführt.
- 790.318.00 Diverse budgetierte Planungen wurden nicht ausgeführt.

8. Volkswirtschaft

- 870.469.00 Infrastrukturbeitrag höher als budgetiert.

9. Finanzen, Steuern

- 900.330.00 Tieferer Abschreibungsbedarf als budgetiert.
- 900.400.02 Der Mehrertrag bei der Quellensteuer erklärt sich durch eine höhere Anzahl der Steuerpflichtigen.
- 900.401.00 Höhere Erträge durch guten Geschäftsgang bei den juristischen Personen.
- 905.403.00 } Die Budgetierung erfolgt auf Grund von Annahmen. Eine genauere Berechnung ist nicht möglich. Zudem erfolgte bei den Grund-
905.405.00 } stückgewinnsteuern eine grössere Sollstellung, die jedoch bestritten ist. Diese Forderung wurde über das Konto 993.389.03 zu-
rückgestellt.
- 940.322.00 Tieferer Zinsaufwand durch tiefere Zinsen.
- 940.422.00 Mehrerträge dank höherer Dividende der Gasversorgung Zürich AG.
- 990.331.00 Durch das tiefere Verwaltungsvermögen wurde weniger abgeschrieben.
- 993.389.01 Durch den guten Geschäftsgang konnte eine Einlage ins Eigenkapital verbucht werden.
- 993.389.02 Rückstellung Grundstückgewinnsteuer. Dieser Betrag wurde Soll gestellt und bezahlt, vor Bundesgericht ist aber noch eine Ein-
sprache hängig.

Investitionsrechnung

- 090.500.12 Kauf einer Liegenschaft in der öffentlichen Zone.
- 090.503.02 Die Bewilligung durch die Gemeindeversammlung erfolgte erst 2011.
- 620.501.16 Die meisten Arbeiten konnten bereits im 2010 ausgeführt werden.
- 711.562.10 Anteil der Gemeinde Spreitenbach an den Ausbau der Abwasserreinigungsanlage.
- 711.611.00 Durch nicht begonnene Bauten wurde das Budget nicht erreicht.
- 790.581.02 Kosten der Studie Projet urbain. Die jährlichen Nettokosten errechnen sich aus dem Saldo der Konti 790.581.02, 790.660.02 und 790.661.02.

Ergebnis Einwohnergemeinde

| Einwohnergemeinde | Rechnung 2011 | | Voranschlag 2011 | | Rechnung 2010 | |
|--------------------------------|----------------------|----------------------|-------------------|-------------------|----------------------|----------------------|
| | Soll | Haben | Soll | Haben | Soll | Haben |
| 90 LAUFENDE RECHNUNG | | | | | | |
| 900 Überschuss | 44'224'025.32 | 44'224'025.32 | 38'904'500 | 38'904'500 | 38'816'301.87 | 38'816'301.87 |
| Aufwand | 37'302'872.03 | | 38'904'500 | | 38'816'301.87 | |
| Ertrag | | 44'224'025.32 | | 38'904'500 | | 38'816'301.87 |
| Ertragsüberschuss | 6'921'153.29 | | | | | |
| 901 Belastbarkeit | 8'161'020.93 | 8'161'020.93 | 1'616'800 | 1'616'800 | 3'413'808.66 | 3'413'808.66 |
| Ertragsüberschuss | 6'921'153.29 | | | | | |
| Kapitaldienst | 399'968.64 | 655'548.66 | 575'000 | 475'000 | 589'816.71 | 548'314.49 |
| Liegenschaften Finanzvermögen | 8'699.00 | 89'096.60 | 12'500 | 94'000 | 12'431.75 | 105'351.80 |
| Abschreibungen | 831'200.00 | | 1'029'300 | | 2'811'560.20 | |
| Belastbarkeitsquote | | 7'416'375.67 | | 1'065'800 | | 2'760'142.37 |
| 91 INVESTITIONSRECHNUNG | | | | | | |
| 910 Nettoinvestitionen | 3'103'333.25 | 3'103'333.25 | 2'265'000 | 2'265'000 | 5'840'664.85 | 5'840'664.85 |
| Investitionsausgaben | 3'103'333.25 | | 2'265'000 | | 5'840'664.85 | |
| Investitionseinnahmen | | 226'799.55 | | | | 3'573'104.85 |
| Nettoinvestitionszunahme | | 2'876'533.70 | | 2'265'000 | | 2'267'560.00 |
| Nettoinvestitionsabnahme | | | | | | |
| 911 Finanzierung | 7'752'353.29 | 7'752'353.29 | 2'265'000 | 2'265'000 | 2'811'560.20 | 2'811'560.20 |
| Nettoinvestitionszunahme | 2'876'533.70 | | 2'265'000 | | 2'267'560.00 | |
| Nettoinvestitionsabnahme | | | | | | |
| Abschreibungen | | 831'200.00 | | 1'029'300 | | 2'811'560.20 |
| Ertragsüberschuss | | 6'921'153.29 | | | | |
| Finanzierungsüberschuss | 4'875'819.59 | | | | 544'000.20 | |
| Finanzierungsfehlbetrag | | | | 1'235'700 | | |

Ergebnis Abwasserbeseitigung

| Abwasserbeseitigung | Rechnung 2011 | | Voranschlag 2011 | | Rechnung 2010 | |
|--------------------------------|---------------------|---------------------|------------------|------------------|---------------------|---------------------|
| | Soll | Haben | Soll | Haben | Soll | Haben |
| 90 LAUFENDE RECHNUNG | | | | | | |
| 900 Überschuss | 1'153'552.15 | 1'153'552.15 | 1'155'500 | 1'155'500 | 1'258'202.42 | 1'258'202.42 |
| Aufwand | 1'083'250.21 | | 1'155'500 | | 1'075'732.36 | |
| Ertrag | | 1'153'552.15 | | 1'068'000 | | 1'258'202.42 |
| Ertragsüberschuss | 70'301.94 | | | | 182'470.06 | |
| Aufwandüberschuss | | | | 87'500 | | |
| 901 Belastbarkeit | 82'228.79 | 82'228.79 | 106'500 | 106'500 | 190'042.76 | 190'042.76 |
| Ertragsüberschuss | 70'301.94 | | | | 182'470.06 | |
| Aufwandüberschuss | | | | 87'500 | | |
| Vorschussverzinsung | 11'926.85 | | | | 7'572.70 | |
| Verpflichtungsverzinsung | | | | 19'000 | | |
| Belastbarkeitsquote | | 82'228.79 | | | | 190'042.76 |
| Minus Belastbarkeitsquote | | | 106'500 | | | |
| 91 INVESTITIONSRECHNUNG | | | | | | |
| 910 Nettoinvestitionen | 876'884.05 | 876'884.05 | 1'042'000 | 1'042'000 | 869'324.80 | 869'324.80 |
| Investitionsausgaben | 876'884.05 | | 45'000 | | 3'581.50 | |
| Investitionseinnahmen | | 333'813.65 | | 1'042'000 | | 869'324.80 |
| Nettoinvestitionszunahme | | 543'070.40 | | | | |
| Nettoinvestitionsabnahme | | | 997'000 | | 865'743.30 | |
| 911 Finanzierung | 543'070.40 | 543'070.40 | 997'000 | 997'000 | 1'048'213.36 | 1'048'213.36 |
| Nettoinvestitionszunahme | 543'070.40 | | | | | |
| Nettoinvestitionsabnahme | | | | 997'000 | | 865'743.30 |
| Ertragsüberschuss | | 70'301.94 | | | | 182'470.06 |
| Aufwandüberschuss | | | 87'500 | | | |
| Finanzierungsüberschuss | | | 909'500 | | 1'048'213.36 | |
| Finanzierungsfehlbetrag | | 472'768.46 | | | | |

Ergebnis Abfallbewirtschaftung

| Abfallbewirtschaftung | Rechnung 2011 | | Voranschlag 2011 | | Rechnung 2010 | |
|--------------------------------|---------------------|---------------------|------------------|------------------|---------------------|---------------------|
| | Soll | Haben | Soll | Haben | Soll | Haben |
| 90 LAUFENDE RECHNUNG | | | | | | |
| 900 Überschuss | 1'663'328.58 | 1'663'328.58 | 1'700'000 | 1'700'000 | 1'685'807.60 | 1'685'807.60 |
| Aufwand | 1'384'809.26 | | 1'672'500 | | 1'470'079.28 | |
| Ertrag | | 1'663'328.58 | | 1'700'000 | | 1'685'807.60 |
| Ertragsüberschuss | 278'519.32 | | 27'500 | | 215'728.32 | |
| 901 Belastbarkeit | 285'590.62 | 285'590.62 | 38'500 | 38'500 | 268'205.01 | 268'205.01 |
| Ertragsüberschuss | 278'519.32 | | 27'500 | | 215'728.32 | |
| Vorschussverzinsung | 7'071.30 | | 1'000 | | 8'222.85 | |
| Vorschussabtragung | | | 10'000 | | 44'253.84 | |
| Belastbarkeitsquote | | 285'590.62 | | 38'500 | | 268'205.01 |
| 91 INVESTITIONSRECHNUNG | | | | | | |
| 911 Finanzierung | 278'519.32 | 278'519.32 | 37'500 | 37'500 | 259'982.16 | 259'982.16 |
| Vorschussabtragung | | | | 10'000 | | 44'253.84 |
| Ertragsüberschuss | | 278'519.32 | | 27'500 | | 215'728.32 |
| Finanzierungsüberschuss | 278'519.32 | | 37'500 | | 259'982.16 | |

FINANZIERUNGS AUSWEIS 2011Gemeinde: **Spreitenbach****MITTELVERWENDUNG**911 Finanzierungfehlbetrag
laut Ergebnis der EG**Zunahme**

| | | | |
|-----|-------------------------------|-----|--------------|
| 100 | flüssigen Mittel | CHF | 6'139'823.92 |
| 101 | Guthaben | CHF | 1'388'253.82 |
| 102 | Anlagen des FV | CHF | 89'267.30 |
| 103 | transitorische Aktiven | | |
| 128 | Vorschüsse für Spezialfinanz. | CHF | 876'884.05 |

Abnahme

| | | | |
|-----|---|-----|-----------|
| 200 | laufenden Verpflichtungen | | |
| 201 | kurzfristigen Schulden | | |
| 202 | langfristigen Schulden | | |
| 203 | Verpflichtungen für Sonderrechn. | CHF | 27'880.90 |
| 204 | Rückstellungen | | |
| 205 | transitorischen Passiven | | |
| 228 | Verpflichtungen für Spezialfinanz. (ohne 2289) | | |

T O T A L CHF 8'522'109.99**MITTELHERKUNFT**911 Finanzierungsüberschuss der IR
laut Ergebnis der EG CHF 4'875'819.59
Sprachheilkindergarten CHF 3'182.30**Abnahme**

| | | | |
|-----|-------------------------------|-----|-----------|
| 100 | flüssigen Mittel | | |
| 101 | Guthaben | | |
| 102 | Anlagen des FV | | |
| 103 | transitorische Aktiven | CHF | 79'212.36 |
| 128 | Vorschüsse für Spezialfinanz. | | |

Zunahme

| | | | |
|-----|--|-----|--------------|
| 200 | laufenden Verpflichtungen | CHF | 2'737'454.12 |
| 201 | kurzfristigen Schulden | | |
| 202 | langfristigen Schulden | | |
| 203 | Verpflichtungen für Sonderrechn. | | |
| 204 | Rückstellungen | | |
| 205 | transitorischen Passiven | CHF | 113'041.71 |
| 228 | Verpflichtungen für Spezialfinanz (ohne 2289) | CHF | 713'399.91 |

T O T A L CHF 8'522'109.99

Verwaltungsrechnung 2011 per 31.12.2011

| Konto | Bezeichnung | Rechnung 2011 | | Voranschlag 2011 | | Rechnung 2010 | |
|-------|------------------------|----------------------|----------------------|-------------------|-------------------|----------------------|----------------------|
| | | Aufwand | Ertrag | Aufwand | Ertrag | Aufwand | Ertrag |
| 0 | Allgemeine Verwaltung | 4'469'556.23 | 1'387'116.00 | 4'274'500 | 1'472'500 | 4'307'651.79 | 1'451'663.45 |
| 1 | Öffentliche Sicherheit | 3'211'955.94 | 2'113'229.24 | 3'422'000 | 2'449'500 | 3'251'794.48 | 2'308'197.44 |
| 2 | Bildung | 8'629'035.01 | 1'580'201.10 | 8'735'500 | 1'448'500 | 8'298'524.59 | 1'567'507.75 |
| 3 | Kultur, Freizeit | 1'510'178.65 | 594'301.30 | 1'524'500 | 599'000 | 1'462'580.15 | 617'769.25 |
| 4 | Gesundheit | 1'861'984.20 | 1'896.65 | 2'407'000 | 1'000 | 1'521'136.51 | 2'535.00 |
| 5 | Soziale Wohlfahrt | 12'144'910.67 | 6'637'021.59 | 12'209'200 | 6'603'000 | 12'201'595.09 | 6'656'229.73 |
| 6 | Verkehr | 1'821'673.80 | 339'663.55 | 2'000'000 | 327'000 | 1'841'255.90 | 332'591.00 |
| 7 | Umwelt, Raumordnung | 3'073'225.18 | 2'836'757.55 | 3'227'500 | 2'882'500 | 3'294'389.47 | 2'964'903.37 |
| 8 | Volkswirtschaft | 48'098.60 | 1'232'034.66 | 62'000 | 1'065'000 | 69'226.45 | 1'205'630.96 |
| 9 | Finanzen, Steuern | 10'270'287.77 | 30'318'684.41 | 3'897'800 | 24'912'000 | 5'512'157.46 | 24'653'283.94 |
| | TOTAL | 47'040'906.05 | 47'040'906.05 | 41'760'000 | 41'760'000 | 41'760'311.89 | 41'760'311.89 |

Verwaltungsrechnung 2011 per 31.12.2011

| Konto | Bezeichnung | Rechnung 2011 | | Voranschlag 2011 | | Rechnung 2010 | |
|------------|--|----------------------|----------------------|-------------------|-------------------|----------------------|----------------------|
| | | Aufwand | Ertrag | Aufwand | Ertrag | Aufwand | Ertrag |
| | Laufende Rechnung | 47'040'906.05 | 47'040'906.05 | 41'760'000 | 41'760'000 | 41'760'311.89 | 41'760'311.89 |
| 0 | Allgemeine Verwaltung Nettoergebnis | 4'469'556.23 | 1'387'116.00 | 4'274'500 | 1'472'500 | 4'307'651.79 | 1'451'663.45 |
| | | | 3'082'440.23 | | 2'802'000 | | 2'855'988.34 |
| 011 | Legislative Nettoergebnis | 188'383.80 | | 197'000 | | 187'271.35 | |
| | | | 188'383.80 | | 197'000 | | 187'271.35 |
| 011.300.00 | Kommissionen | 18'390.00 | | 18'000 | | 18'430.00 | |
| 011.310.00 | Büromaterial, Drucksachen | 138'044.30 | | 144'000 | | 138'881.85 | |
| 011.317.00 | Spesenentschädigungen | 918.55 | | 2'000 | | 1'573.95 | |
| 011.318.01 | Verpackungskosten / Honorare | 6'799.45 | | 8'000 | | 5'337.35 | |
| 011.318.10 | Postgebühren | 22'661.50 | | 23'000 | | 21'478.20 | |
| 011.319.01 | Verbandsbeiträge | 1'570.00 | | 2'000 | | 1'570.00 | |
| 012 | Gemeinderat Nettoergebnis | 432'180.65 | | 414'000 | | 413'826.20 | |
| | | | 432'180.65 | | 414'000 | | 413'826.20 |
| 012.300.01 | Gemeinderat | 300'051.40 | | 305'000 | | 298'552.80 | |
| 012.300.02 | Behörden, Kommissionen | 4'340.00 | | 20'000 | | 6'490.00 | |
| 012.303.00 | Sozialversicherungsbeiträge AHV/IV/ALV | 22'136.20 | | 25'000 | | 21'427.30 | |
| 012.304.00 | Personalversicherungsbeiträge | 27'619.35 | | 27'000 | | 27'501.10 | |
| 012.305.01 | Unfallversicherungsbeiträge | 1'766.85 | | 2'000 | | 1'765.55 | |
| 012.305.02 | Krankenversicherungsbeiträge | 779.95 | | 1'000 | | 773.45 | |
| 012.310.00 | Büromaterial, Drucksachen | 6'562.50 | | 7'000 | | 7'837.05 | |
| 012.317.01 | Spesenentschädigungen | 8'746.75 | | 10'000 | | 8'106.10 | |
| 012.317.02 | Ehrenaussgaben, Repräsentationskosten | 28'002.50 | | 6'000 | | 12'089.25 | |
| 012.318.00 | Honorare, Dienstleistungen | 30'137.35 | | 10'000 | | 26'975.10 | |
| 012.362.00 | Beitrag an Gemeindeammänner Vereinigung | 1'000.00 | | 1'000 | | 1'000.00 | |
| 012.390.60 | Anteil Informatiksupport | 1'037.80 | | | | 1'308.50 | |
| 020 | Gemeindeverwaltung Nettoergebnis | 647'895.88 | 884'257.20 | 687'000 | 805'500 | 678'194.97 | 871'001.95 |
| | | 236'361.32 | | 118'500 | | 192'806.98 | |
| 020.301.00 | Löhne | 152'155.10 | | 157'000 | | 143'882.95 | |
| 020.303.00 | Sozialversicherungsbeiträge AHV/IV/ALV | 9'508.40 | | 13'000 | | 10'178.95 | |
| 020.304.00 | Personalversicherungsbeiträge | 4'417.40 | | 5'000 | | 4'760.30 | |
| 020.305.01 | Unfallversicherungsbeiträge | 2'031.30 | | 2'000 | | 1'902.15 | |
| 020.305.02 | Krankenversicherungsbeiträge | 430.80 | | 500 | | 518.75 | |
| 020.309.01 | Stellenausschreibungen | 4'695.35 | | 5'000 | | 43'982.55 | |
| 020.309.02 | Aus- und Weiterbildung | 35'765.45 | | 40'000 | | 29'124.15 | |

Verwaltungsrechnung 2011 per 31.12.2011

| Konto | Bezeichnung | Rechnung 2011 | | Voranschlag 2011 | | Rechnung 2010 | |
|------------|--|-------------------|-------------------|------------------|----------------|-------------------|-------------------|
| | | Aufwand | Ertrag | Aufwand | Ertrag | Aufwand | Ertrag |
| 020.309.03 | Personalanlässe | 23'239.55 | | 24'000 | | 21'944.65 | |
| 020.309.04 | Übriger Personalaufwand | 1'032.50 | | 1'000 | | 910.45 | |
| 020.310.00 | Büromaterial, Drucksachen | 3'928.50 | | 5'000 | | 4'876.60 | |
| 020.311.00 | Anschaffung von Mobilien | 10'914.00 | | 15'000 | | 87'026.45 | |
| 020.315.02 | EDV, Unterhalt Software | 55'319.80 | * | 35'000 | | 37'332.70 | |
| 020.315.03 | EDV, Unterhalt der Hardware | 34'390.30 | | 43'000 | | 26'251.65 | |
| 020.317.00 | Spesenentschädigungen | 1'194.45 | | 2'000 | | 682.30 | |
| 020.318.02 | Betriebskosten | 40'407.50 | * | 35'000 | | 27'885.60 | |
| 020.318.03 | Honorar Revisionsstelle | 12'096.00 | | 15'000 | | 12'051.20 | |
| 020.318.04 | Honorare, Dienstleistungen | 29'732.65 | | 30'000 | | | |
| 020.318.10 | Postgebühren | 72'369.55 | * | 82'000 | | 82'899.84 | |
| 020.318.30 | Telefongebühren | 22'310.90 | | 30'000 | | 26'251.75 | |
| 020.318.40 | Haftpflicht-/Sachversicherungen | 5'468.05 | | 7'000 | | 6'214.85 | |
| 020.319.01 | Verbandsbeiträge | 2'435.35 | | 2'000 | | 2'169.50 | |
| 020.319.02 | Übriger Sachaufwand | 323.48 | | 500 | | 181.83 | |
| 020.351.00 | Servicelösung Steuern | 112'325.80 | | 113'000 | | 98'747.30 | |
| 020.390.60 | Anteil Informatiksupport | 11'403.70 | | 25'000 | | 8'418.50 | |
| 020.436.01 | Rückerstattungen | | 5'265.40 | | 1'000 | | 7'128.40 |
| 020.436.02 | Lohnausfallentschädigung | | 67'307.80 | | 10'000 | | 35'323.80 |
| 020.437.00 | Steuerbussen | | 51'906.20 | | 50'000 | | 66'831.70 |
| 020.451.00 | Bezugs-/Verwaltungsentschädigung Kanton | | 979.40 | | 1'000 | | 807.40 |
| 020.452.01 | Verwaltungsentschädigungen | | 683'500.00 | | 668'500 | | 678'500.00 |
| 020.452.02 | Bezugsentschädigungen Kirchgemeinden | | 69'431.50 | | 72'000 | | 70'624.95 |
| 020.460.00 | CO2-Rückerstattung Bund | | 5'866.90 | | 3'000 | | 11'785.70 |
| 021 | Gemeindekanzlei | 518'548.30 | 15'408.15 | 472'000 | 19'000 | 456'311.25 | 21'415.15 |
| | Nettoergebnis | | 503'140.15 | | 453'000 | | 434'896.10 |
| 021.301.00 | Löhne | 427'687.25 | * | 388'000 | | 373'141.15 | |
| 021.303.00 | Sozialversicherungsbeiträge AHV/IV/ALV | 32'788.65 | | 33'000 | | 27'841.20 | |
| 021.304.00 | Personalversicherungsbeiträge | 33'361.40 | | 33'000 | | 32'308.05 | |
| 021.305.01 | Unfallversicherungsbeiträge | 5'342.95 | | 6'000 | | 4'833.60 | |
| 021.305.02 | Krankenversicherungsbeiträge | 1'819.45 | | 2'000 | | 1'638.20 | |
| 021.310.00 | Büromaterial, Drucksachen | 15'022.80 | | 10'000 | | 14'925.25 | |
| 021.390.60 | Anteil Informatiksupport | 2'525.80 | | | | 1'623.80 | |
| 021.431.00 | Kanzleigegebühren | | 11'133.15 | | 14'000 | | 16'465.15 |
| 021.451.00 | Entsch. Erhebungsberichte Einbürgerungen | | 4'275.00 | | 5'000 | | 4'950.00 |

Verwaltungsrechnung 2011 per 31.12.2011

| Konto | Bezeichnung | Rechnung 2011 | | Voranschlag 2011 | | Rechnung 2010 | |
|------------|--|---------------------|-------------------|------------------|----------------|-------------------|-------------------|
| | | Aufwand | Ertrag | Aufwand | Ertrag | Aufwand | Ertrag |
| 022 | Finanzverwaltung | 582'785.40 | | 563'000 | | 552'430.45 | |
| | Nettoergebnis | | 582'785.40 | | 563'000 | | 552'430.45 |
| 022.301.00 | Löhne * | 491'368.85 | | 469'000 | | 459'952.60 | |
| 022.303.00 | Sozialversicherungsbeiträge AHV/IV/ALV | 36'962.35 | | 39'000 | | 34'139.65 | |
| 022.304.00 | Personalversicherungsbeiträge | 36'432.00 | | 39'000 | | 39'191.05 | |
| 022.305.01 | Unfallversicherungsbeiträge | 6'058.50 | | 6'000 | | 5'669.95 | |
| 022.305.02 | Krankenversicherungsbeiträge | 2'114.80 | | 2'000 | | 2'013.80 | |
| 022.310.00 | Büromaterial, Drucksachen | 8'826.10 | | 8'000 | | 10'564.80 | |
| 022.390.60 | Anteil Informatiksupport | 1'022.80 | | | | 898.60 | |
| 023 | Steueramt | 578'770.95 | | 565'000 | | 598'036.45 | |
| | Nettoergebnis | | 578'770.95 | | 565'000 | | 598'036.45 |
| 023.300.00 | Kommissionen | 1'440.00 | | 2'000 | | 1'620.00 | |
| 023.301.00 | Löhne * | 472'483.40 | | 465'000 | | 472'193.40 | |
| 023.303.00 | Sozialversicherungsbeiträge AHV/IV/ALV | 36'157.55 | | 38'000 | | 34'608.35 | |
| 023.304.00 | Personalversicherungsbeiträge | 33'700.20 | | 29'000 | | 31'870.00 | |
| 023.305.01 | Unfallversicherungsbeiträge | 6'102.50 | | 7'000 | | 6'037.80 | |
| 023.305.02 | Krankenversicherungsbeiträge | 2'063.90 | | 2'000 | | 2'030.90 | |
| 023.310.00 | Büromaterial, Drucksachen | 22'408.85 | | 21'000 | | 24'259.25 | |
| 023.311.00 | Anschaffung von Mobilien | | | | | 22'036.80 | |
| 023.315.00 | Unterhalt der Mobilien | 1'388.55 | | 1'000 | | 645.60 | |
| 023.318.00 | Honorare, Dienstleistungen | | | | | 164.65 | |
| 023.390.60 | Anteil Informatiksupport | 3'026.00 | | | | 2'569.70 | |
| 024 | Bauverwaltung | 1'048'388.75 | 196'628.20 | 981'500 | 373'000 | 947'201.52 | 274'669.95 |
| | Nettoergebnis | | 851'760.55 | | 608'500 | | 672'531.57 |
| 024.300.00 | Kommissionen | 3'420.00 | | 2'500 | | 2'120.00 | |
| 024.301.00 | Löhne * | 828'524.80 | | 769'000 | | 728'648.90 | |
| 024.303.00 | Sozialversicherungsbeiträge AHV/IV/ALV | 60'440.35 | | 65'000 | | 53'866.00 | |
| 024.304.00 | Personalversicherungsbeiträge | 81'652.80 | | 76'000 | | 75'884.80 | |
| 024.305.01 | Unfallversicherungsbeiträge | 23'662.60 | | 20'000 | | 21'841.80 | |
| 024.305.02 | Krankenversicherungsbeiträge | 3'351.30 | | 4'000 | | 3'129.45 | |
| 024.310.00 | Büromaterial, Drucksachen * | 28'446.95 | | 20'000 | | 27'238.50 | |
| 024.311.00 | Anschaffung von Mobilien | | | 2'000 | | 3'036.77 | |
| 024.315.00 | Unterhalt der Mobilien | 129.00 | | 1'000 | | | |
| 024.317.00 | Spesenentschädigungen | 4'042.70 | | 5'000 | | 4'056.80 | |
| 024.318.00 | Dienstleistungen, Honorare | 9'374.50 | | 17'000 | | 24'272.80 | |
| 024.318.30 | Telefongebühren | 1'332.45 | | | | | |

Verwaltungsrechnung 2011 per 31.12.2011

| Konto | Bezeichnung | Rechnung 2011 | | Voranschlag 2011 | | Rechnung 2010 | |
|------------|--|-------------------|-------------------|------------------|----------------|-------------------|-------------------|
| | | Aufwand | Ertrag | Aufwand | Ertrag | Aufwand | Ertrag |
| 024.390.60 | Anteil Informatiksupport | 4'011.30 | | | | 3'105.70 | |
| 024.431.00 | Baubewilligungsgebühren | | 166'204.20 | | 300'000 | | 197'236.10 |
| 024.434.00 | Erlöse aus Aufträgen | | 200.00 | | | | 102.00 |
| 024.436.00 | Rückerstattungen | | 232.00 | | 1'000 | | 1'887.15 |
| 024.437.00 | Baupolizeibussen | | | | | | 567.00 |
| 024.438.00 | Eigenleistungen für Investitionen | | 21'408.00 | | 40'000 | | 40'263.70 |
| 024.490.51 | Leistungen für andere Dienststellen | | 8'584.00 | | 32'000 | | 34'614.00 |
| 030 | Leistungen für Pensionierte | 102'561.60 | | 95'000 | | 109'563.20 | |
| | Nettoergebnis | | 102'561.60 | | 95'000 | | 109'563.20 |
| 030.307.00 | Rentenleistungen | 102'561.60 | | 95'000 | | 109'563.20 | |
| 090 | Verwaltungsliegenschaften | 370'040.90 | 290'822.45 | 300'000 | 275'000 | 364'816.40 | 284'576.40 |
| | Nettoergebnis | | 79'218.45 | | 25'000 | | 80'240.00 |
| 090.301.00 | Löhne | 128'582.55 | | 130'000 | | 127'102.30 | |
| 090.303.00 | Sozialversicherungsbeiträge AHV/IV/ALV | 9'317.90 | | 11'000 | | 9'750.20 | |
| 090.304.00 | Personalversicherungsbeiträge | 12'120.00 | | 12'000 | | 12'037.20 | |
| 090.305.01 | Unfallversicherungsbeiträge | 1'608.95 | | 2'000 | | 1'699.05 | |
| 090.305.02 | Krankenversicherungsbeiträge | 425.90 | | 500 | | 451.60 | |
| 090.306.00 | Dienstkleider | 425.90 | | 500 | | 240.45 | |
| 090.309.00 | Übriger Personalaufwand | 696.70 | | 500 | | 535.90 | |
| 090.310.00 | Büromaterial, Drucksachen | 114.70 | | 500 | | 582.75 | |
| 090.311.00 | Anschaffung von Mobilien | 10'935.25 | | 9'000 | | 16'773.30 | |
| 090.312.00 | Energie | 31'758.60 | | 35'000 | | 33'703.90 | |
| 090.313.00 | Reinigungs- und Betriebsmaterial | 5'702.50 | | 5'000 | | 6'013.15 | |
| 090.314.00 | Baulicher Unterhalt durch Dritte | 102'401.85 | | 58'000 | | 124'097.50 | |
| 090.315.00 | Unterhalt der Mobilien | 34'946.40 | | 1'000 | | 4'631.85 | |
| 090.318.30 | Telefongebühren | 232.35 | | | | | |
| 090.318.40 | Haftpflicht-/Sachversicherungen | 8'052.35 | | 8'000 | | 8'096.95 | |
| 090.390.50 | Leistungen Bauamt | 21'968.80 | | 27'000 | | 18'564.30 | |
| 090.390.60 | Anteil Informatiksupport | 750.20 | | | | 536.00 | |
| 090.427.00 | Miet- und Pachtzinsen | | 289'922.90 | | 275'000 | | 278'403.80 |
| 090.436.00 | Rückerstattungen | | 899.55 | | | | 4'958.85 |
| 090.439.00 | Entschädigung für Durchleitungsrechte | | | | | | 1'213.75 |

Verwaltungsrechnung 2011 per 31.12.2011

| Konto | Bezeichnung | Rechnung 2011 | | Voranschlag 2011 | | Rechnung 2010 | |
|------------|--|---------------------|---------------------|------------------|------------------|---------------------|---------------------|
| | | Aufwand | Ertrag | Aufwand | Ertrag | Aufwand | Ertrag |
| 1 | Öffentliche Sicherheit | 3'211'955.94 | 2'113'229.24 | 3'422'000 | 2'449'500 | 3'251'794.48 | 2'308'197.44 |
| | Nettoergebnis | | 1'098'726.70 | | 972'500 | | 943'597.04 |
| 100 | Rechtswesen | 101'353.25 | 129'060.90 | 112'500 | 144'000 | 105'068.00 | 132'980.45 |
| | Nettoergebnis | 27'707.65 | | 31'500 | | 27'912.45 | |
| 100.300.00 | Kommissionen | 1'350.00 | | 1'500 | | 1'170.00 | |
| 100.310.00 | Büromaterial, Drucksachen | 78.00 | | 500 | | 78.00 | |
| 100.316.00 | Mieten | 2'700.00 | | 2'500 | | 3'000.00 | |
| 100.318.00 | Grundbuch- und Vermessungskosten | 9'604.70 | | 20'000 | | 11'325.15 | |
| 100.318.01 | Dienstleistungen, Honorare | 972.55 | | 3'000 | | 4'414.85 | |
| 100.352.00 | Beitrag an regionales Zivilstandsamt | 86'648.00 | | 85'000 | | 85'080.00 | |
| 100.412.00 | Reklamegebühren | | 74'880.25 | | 70'000 | | 71'447.45 |
| 100.431.01 | Gebühren für Amtshandlungen | | 1'309.50 | | 3'000 | | 1'666.40 |
| 100.431.02 | Einbürgerungsgebühren | | 52'600.00 | | 70'000 | | 59'150.00 |
| 100.436.00 | Rückerstattungen | | 271.15 | | 1'000 | | 716.60 |
| 101 | Einwohnerkontrolle | 362'617.05 | 168'531.39 | 433'500 | 290'500 | 418'907.90 | 236'794.14 |
| | Nettoergebnis | | 194'085.66 | | 143'000 | | 182'113.76 |
| 101.301.00 | Löhne | 198'772.35 | | 195'000 | | 194'170.35 | |
| 101.303.00 | Sozialversicherungsbeiträge AHV/IV/ALV | 15'354.95 | | 16'000 | | 14'332.35 | |
| 101.304.00 | Personalversicherungsbeiträge | 19'444.80 | | 20'000 | | 20'334.80 | |
| 101.305.01 | Unfallversicherungsbeiträge | 2'668.00 | | 3'000 | | 2'569.20 | |
| 101.305.02 | Krankenversicherungsbeiträge | 874.30 | | 1'000 | | 838.95 | |
| 101.310.00 | Büromaterial, Drucksachen | 6'960.95 | | 5'000 | | 7'632.25 | |
| 101.311.00 | Anschaffung von Mobilien | | | | | 1'958.30 | |
| 101.315.00 | Unterhalt EDV | 888.30 | | | | | |
| 101.316.00 | Mieten- und Benützungskosten | | | 500 | | 527.25 | |
| 101.318.01 | Erstellungskosten Identitätskarte/Pass | * | 13'348.90 | 42'000 | | 18'235.50 | |
| 101.318.02 | Gebühren Migrationsamt | * | 100'697.00 | 150'000 | | 141'643.65 | |
| 101.318.03 | Volkszählung | | 594.00 | 1'000 | | 14'678.90 | |
| 101.390.60 | Anteil Informatiksupport | | 3'013.50 | | | 1'986.40 | |
| 101.431.01 | Niederlassungsgeb./Ausländerausweise | | | | 190'000 | | 173'330.64 |
| 101.431.02 | Auskünfte, Adressen | | 111'777.00 | | 15'500 | | 13'808.80 |
| 101.431.03 | Diverse Ausweise/Identitätskarten | | 13'228.39 | | 60'000 | | 27'600.90 |
| 101.431.05 | Gebühren für Amtshandlungen | | 21'450.00 | | 25'000 | | 22'053.80 |
| | | | 22'076.00 | | | | |

Verwaltungsrechnung 2011 per 31.12.2011

| Konto | Bezeichnung | Rechnung 2011 | | Voranschlag 2011 | | Rechnung 2010 | |
|------------|--|-------------------|-------------------|------------------|----------------|-------------------|-------------------|
| | | Aufwand | Ertrag | Aufwand | Ertrag | Aufwand | Ertrag |
| 102 | Betreibungsamt | 577'549.34 | 734'948.05 | 603'000 | 731'000 | 574'644.46 | 761'113.21 |
| | Nettoergebnis | 157'398.71 | | 128'000 | | 186'468.75 | |
| 102.301.00 | Löhne | 415'605.65 | | 420'000 | | 404'367.40 | |
| 102.303.00 | Sozialversicherungsbeiträge AHV/IV/ALV | 32'090.10 | | 35'000 | | 30'451.20 | |
| 102.304.00 | Personalversicherungsbeiträge | 32'661.00 | | 35'000 | | 32'647.80 | |
| 102.305.01 | Unfallversicherungsbeiträge | 5'524.30 | | 6'000 | | 5'462.15 | |
| 102.305.02 | Krankenversicherungsbeiträge | 1'766.40 | | 2'000 | | 1'718.55 | |
| 102.310.00 | Büromaterial, Drucksachen | 11'796.50 | | 12'000 | | 8'942.05 | |
| 102.311.00 | Anschaffung von Mobilien | 1'933.40 | | 2'000 | | 259.15 | |
| 102.315.01 | Unterhalt EDV | 5'509.50 | | 7'000 | | 5'639.30 | |
| 102.317.00 | Spesenentschädigungen | 46.05 | | 1'000 | | 325.50 | |
| 102.318.01 | Honorare, Dienstleistungen | 15'852.35 | | 15'000 | | 23'389.00 | |
| 102.318.10 | Post- und Bankgebühren | 50'821.59 | | 65'000 | | 56'066.05 | |
| 102.318.30 | Telefongebühren | 618.05 | | 1'000 | | 2'160.60 | |
| 102.318.40 | Haftpflicht-/Sachversicherungen | 1'233.85 | | 1'000 | | 1'060.00 | |
| 102.319.01 | Verbandsbeiträge/übriger Sachaufwand | 220.00 | | 1'000 | | 768.41 | |
| 102.390.60 | Anteil Informatiksupport | 1'870.60 | | | | 1'387.30 | |
| 102.420.00 | Zinsertrag Post/Bank | | 301.90 | | | | 497.06 |
| 102.431.00 | Gebühren | | 734'039.25 | | 730'000 | | 760'028.20 |
| 102.436.00 | Rückerstattungen | | 606.90 | | 1'000 | | 587.95 |
| 106 | Amtsvormundschaft | 249'911.10 | 20'138.78 | 246'000 | 15'000 | 249'973.65 | 23'233.40 |
| | Nettoergebnis | | 229'772.32 | | 231'000 | | 226'740.25 |
| 106.301.00 | Löhne | 197'511.05 | | 197'000 | | 189'670.25 | |
| 106.303.00 | Sozialversicherungsbeiträge AHV/IV/ALV | 15'273.25 | | 17'000 | | 14'281.85 | |
| 106.304.00 | Personalversicherungsbeiträge | 16'306.85 | | 15'000 | | 17'202.05 | |
| 106.305.01 | Unfallversicherungsbeiträge | 2'675.40 | | 3'000 | | 2'574.75 | |
| 106.305.02 | Krankenversicherungsbeiträge | 842.30 | | 1'000 | | 834.60 | |
| 106.309.00 | Übriger Personalaufwand | | | | | 210.00 | |
| 106.310.00 | Büromaterial, Drucksachen | | | | | 78.00 | |
| 106.317.00 | Spesenentschädigungen | 3'597.25 | | 5'000 | | 7'119.80 | |
| 106.318.00 | Dienstleistungen, Honorare | 12'015.00 | | 6'000 | | 16'412.35 | |
| 106.318.40 | Haftpflicht-/Sachversicherungen | 490.00 | | 500 | | 390.00 | |
| 106.319.00 | Verbandsbeiträge | 1'200.00 | | 1'500 | | 1'200.00 | |
| 106.431.01 | Einnahmen aus Vermögensverwaltung | | 20'138.78 | | 15'000 | | 23'233.40 |

Verwaltungsrechnung 2011 per 31.12.2011

| Konto | Bezeichnung | Rechnung 2011 | | Voranschlag 2011 | | Rechnung 2010 | |
|------------|--|---------------------|-------------------|------------------|----------------|---------------------|-------------------|
| | | Aufwand | Ertrag | Aufwand | Ertrag | Aufwand | Ertrag |
| 110 | Polizei | 1'085'476.60 | 520'114.66 | 1'233'000 | 721'000 | 1'190'345.22 | 623'687.19 |
| | Nettoergebnis | | 565'361.94 | | 512'000 | | 566'658.03 |
| 110.300.00 | Verkehrskommission | 2'340.00 | | 2'000 | | 1'660.00 | |
| 110.301.00 | Löhne, Dienstzulagen | 678'319.55 | | 832'000 | | 819'104.70 | |
| 110.303.00 | Sozialversicherungsbeiträge AHV/IV/ALV | 52'091.85 | | 71'000 | | 60'875.55 | |
| 110.304.00 | Personalversicherungsbeiträge | 50'603.35 | | 61'000 | | 64'315.20 | |
| 110.305.01 | Unfallversicherungsbeiträge | 8'732.50 | | 13'000 | | 10'788.35 | |
| 110.305.02 | Krankenversicherungsbeiträge | 2'907.90 | | 4'000 | | 3'543.30 | |
| 110.306.00 | Dienstkleider | 20'362.25 | | 15'000 | | 12'631.30 | |
| 110.309.00 | Übriger Personalaufwand | 45'340.55 | | 20'000 | | 22'570.70 | |
| 110.310.00 | Büromaterial, Drucksachen | 16'915.40 | | 12'000 | | 19'499.00 | |
| 110.311.00 | Anschaffung von Mobilien, Ausrüstung | 8'812.85 | | 15'000 | | 10'808.82 | |
| 110.312.00 | Energie | 143.45 | | | | 138.75 | |
| 110.313.01 | Verbrauchsmaterial | 4'074.20 | | 5'000 | | 7'677.70 | |
| 110.313.60 | Betriebsmaterial Fahrzeuge | 10'382.15 | | 10'000 | | 10'500.90 | |
| 110.315.01 | Unterhalt/Wartung EDV und Ausrüstung | 31'160.70 | | 23'000 | | 22'021.80 | |
| 110.315.60 | Fahrzeugunterhalt | 10'443.15 | | 8'000 | | 8'053.05 | |
| 110.316.00 | Mieten- und Benützungskosten | 39'237.40 | | 41'000 | | 30'333.00 | |
| 110.317.00 | Spesenentschädigungen | 1'710.90 | | 5'000 | | 3'321.20 | |
| 110.318.01 | Diverse Dienstleistungen | 23'922.10 | | 18'000 | | 3'842.20 | |
| 110.318.10 | Postgebühren | 3'376.90 | | 3'000 | | 3'537.50 | |
| 110.318.30 | Funk- und Telefongebühren | 15'236.30 | | 17'000 | | 17'158.05 | |
| 110.318.40 | Haftpflicht-/Sachversicherungen | 8'502.65 | | 9'000 | | 7'997.25 | |
| 110.319.01 | Verbandsbeiträge | 3'319.00 | | 3'000 | | 3'246.00 | |
| 110.321.00 | Zinsen für kurzfristige Schulden | 8'027.90 | | 10'000 | | 8'056.60 | |
| 110.352.00 | Verwaltungsentschädigung an EG | 36'000.00 | | 36'000 | | 36'000.00 | |
| 110.390.60 | Anteil Informatiksupport | 3'513.60 | | | | 2'664.30 | |
| 110.431.00 | Gebühren für Amtshandlungen | | 14'212.55 | | 15'000 | | 18'186.25 |
| 110.436.00 | Rückerstattungen | | 29'833.90 | | 21'000 | | 24'347.75 |
| 110.437.00 | Bussen | | 234'758.01 | | 445'000 | | 432'467.04 |
| 110.452.00 | Anteil Gemeinden | | 241'310.20 | | 240'000 | | 148'686.15 |
| 140 | Feuerwehr | 605'607.95 | 491'059.56 | 588'000 | 509'000 | 545'030.05 | 491'614.20 |
| | Nettoergebnis | | 114'548.39 | | 79'000 | | 53'415.85 |
| 140.300.00 | Kommissionen | 1'680.00 | | 2'000 | | 1'800.00 | |
| 140.301.00 | Löhne, Besoldung Stab | 104'539.05 | | 105'000 | | 104'904.70 | |
| 140.301.01 | Sold | 212'325.00 | | 190'000 | | 203'925.00 | |
| 140.303.00 | Sozialversicherungsbeiträge AHV/IV/ALV | 6'309.50 | | 8'000 | | 5'848.75 | |

Verwaltungsrechnung 2011 per 31.12.2011

| Konto | Bezeichnung | Rechnung 2011 | | Voranschlag 2011 | | Rechnung 2010 | |
|------------|--|------------------|------------------|------------------|---------------|------------------|------------------|
| | | Aufwand | Ertrag | Aufwand | Ertrag | Aufwand | Ertrag |
| 140.304.00 | Personalversicherungsbeiträge | 7'230.05 | | 7'000 | | 6'661.25 | |
| 140.305.01 | Unfallversicherungsbeiträge | 943.65 | | 1'000 | | 876.85 | |
| 140.305.02 | Krankenversicherungsbeiträge | 287.00 | | 500 | | 276.50 | |
| 140.309.00 | Übriger Personalaufwand | 21'428.00 | | 29'000 | | 19'865.45 | |
| 140.310.00 | Büromaterial, Drucksachen | 4'889.95 | | 4'000 | | 4'745.00 | |
| 140.311.00 | Anschaffung Geräte und Ausrüstung | 91'260.35 | | 91'000 | | 57'706.95 | |
| 140.312.00 | Energie | 9'717.90 | | 13'000 | | 11'800.05 | |
| 140.313.01 | Verbrauchsmaterial | 3'970.40 | | 5'000 | | 4'310.10 | |
| 140.313.60 | Betriebsmaterial Fahrzeuge | 5'629.70 | | 8'000 | | 5'336.55 | |
| 140.314.00 | Baulicher Unterhalt durch Dritte | 10'725.90 | * | 3'000 | | 1'733.30 | |
| 140.315.01 | Unterhalt von Geräten und Ausrüstung | 8'679.75 | | 10'000 | | 4'597.45 | |
| 140.315.60 | Fahrzeugunterhalt | 24'152.95 | | 22'000 | | 22'845.80 | |
| 140.316.00 | Benützungsgebühren | 5'514.75 | | 10'000 | | 2'596.80 | |
| 140.317.00 | Spesenentschädigungen, Verpflegung | 10'368.35 | | 9'000 | | 10'088.90 | |
| 140.318.01 | Honorare (Feuerschauer, Brandschutz) | 14'239.15 | * | 10'000 | | 11'941.05 | |
| 140.318.30 | Telefon, Internet, Funkkonzessionen | 2'955.35 | | 4'000 | | 3'349.10 | |
| 140.318.40 | Haftpflicht-/Sachversicherungen | 17'006.80 | * | 14'000 | | 18'274.30 | |
| 140.319.00 | Verbandsbeiträge | 3'426.00 | | 3'000 | | 3'362.00 | |
| 140.330.00 | Abschreibungen, Erlasse, Verluste | 9'166.20 | | 9'000 | | 7'792.70 | |
| 140.352.01 | Verwaltungsentschädigung an EG | 19'000.00 | | 19'000 | | 20'000.00 | |
| 140.352.02 | Beitrag an Alarmzentrale | 8'876.80 | | 11'000 | | 8'898.40 | |
| 140.390.55 | Anteil Schulanlage Zentrum | | | 500 | | 105.80 | |
| 140.390.60 | Anteil Informatiksupport | 1'285.40 | | | | 1'387.30 | |
| 140.430.00 | Feuerwehrrpflichtersatz | | 314'952.70 | | 330'000 | | 324'983.30 |
| 140.431.00 | Feuerpolizeiliche Kontrollgebühren | | 8'480.00 | | 12'000 | | 12'620.00 |
| 140.436.00 | Rückerstattungen | | 79'135.00 | | 70'000 | | 73'365.00 |
| 140.452.02 | Anteil EVS an ADL | | 5'880.00 | | 3'000 | | 4'970.00 |
| 140.452.03 | Anteil Killwangen | | 67'311.50 | | 79'000 | | 60'264.90 |
| 140.461.00 | Löschbeitrag AVA | | 12'300.36 | | 12'000 | | 12'411.00 |
| 140.490.85 | Benützungskosten | | 3'000.00 | | 3'000 | | 3'000.00 |
| 150 | Militär | 41'921.05 | 6'930.00 | 26'000 | 7'000 | 23'447.75 | 7'110.00 |
| | Nettoergebnis | | 34'991.05 | | 19'000 | | 16'337.75 |
| 150.301.00 | Löhne | 3'094.00 | | 3'000 | | 3'006.25 | |
| 150.303.00 | Sozialversicherungsbeiträge AHV/IV/ALV | 239.20 | | 200 | | 226.80 | |
| 150.304.00 | Personalversicherungsbeiträge | 315.60 | | 300 | | 305.40 | |
| 150.305.01 | Unfallversicherungsbeiträge | 41.60 | | | | 40.40 | |
| 150.305.02 | Krankenversicherungsbeiträge | 13.60 | | | | 13.00 | |

Verwaltungsrechnung 2011 per 31.12.2011

| Konto | Bezeichnung | Rechnung 2011 | | Voranschlag 2011 | | Rechnung 2010 | |
|------------|--|-------------------|-------------------|------------------|----------------|-------------------|-------------------|
| | | Aufwand | Ertrag | Aufwand | Ertrag | Aufwand | Ertrag |
| 150.352.00 | Beitrag an Regionalschiessanlage Händli | 37'717.05 | | 22'000 | | 19'355.90 | |
| 150.365.00 | Beiträge | 500.00 | | 500 | | 500.00 | |
| 150.451.00 | Entschädigungen Kanton für Sektionschef | | 6'930.00 | | 7'000 | | 7'110.00 |
| 160 | Zivilschutz | 187'519.60 | 42'445.90 | 180'000 | 32'000 | 144'377.45 | 31'664.85 |
| | Nettoergebnis | | 145'073.70 | | 148'000 | | 112'712.60 |
| 160.301.00 | Löhne | 5'746.95 | | 6'000 | | 5'695.65 | |
| 160.303.00 | Sozialversicherungsbeiträge AHV/IV/ALV | 439.45 | | 500 | | 422.60 | |
| 160.304.00 | Personalversicherungsbeiträge | 636.60 | | 500 | | 590.40 | |
| 160.305.01 | Unfallversicherungsbeiträge | 77.95 | | | | 77.35 | |
| 160.305.02 | Krankenversicherungsbeiträge | 24.80 | | | | 24.80 | |
| 160.312.00 | Energie | 4'171.70 | | 5'000 | | 3'168.50 | |
| 160.314.00 | Baulicher Unterhalt durch Dritte | 1'995.85 | | 2'000 | | 2'152.80 | |
| 160.318.01 | Honorare, Dienstleistungen | 1'677.30 | | 2'000 | | 1'851.60 | |
| 160.318.30 | Telefongebühren | 949.10 | | 1'000 | | 945.00 | |
| 160.318.40 | Haftpflicht-/Sachversicherungen | 2'325.20 | | 3'000 | | 2'514.35 | |
| 160.352.00 | Beitrag an San-Hist Neuenhof | 1'430.40 | | 2'000 | | 1'713.95 | |
| 160.352.02 | Beitrag an ZSO Limmattal | 136'851.75 | | 148'000 | | 104'525.15 | |
| 160.352.03 | Regionale Führungsorganisation RFO | 427.55 | | 10'000 | | 295.30 | |
| 160.380.00 | Einlage Ersatzbeiträge Schutzraumbauten | 30'765.00 | | | | 20'400.00 | |
| 160.430.00 | Ersatzbeiträge Schutzraumbauten | | 30'765.00 | | | | 20'400.00 |
| 160.436.00 | Rückerstattungen | | 5'871.95 | | 6'000 | | 5'560.60 |
| 160.452.00 | Gemeindebeitrag Killwangen | | 2'308.95 | | 2'000 | | 2'204.25 |
| 160.460.00 | Bundesbeiträge | | 3'500.00 | | 4'000 | | 3'500.00 |
| 160.480.00 | Entnahme Ersatzbeiträge aus Spezialfonds | | | | 20'000 | | |

Verwaltungsrechnung 2011 per 31.12.2011

| Konto | Bezeichnung | Rechnung 2011 | | Voranschlag 2011 | | Rechnung 2010 | |
|------------|--|---------------------|---------------------|------------------|------------------|---------------------|---------------------|
| | | Aufwand | Ertrag | Aufwand | Ertrag | Aufwand | Ertrag |
| 2 | Bildung | 8'629'035.01 | 1'580'201.10 | 8'735'500 | 1'448'500 | 8'298'524.59 | 1'567'507.75 |
| | Nettoergebnis | | 7'048'833.91 | | 7'287'000 | | 6'731'016.84 |
| 200 | Kindergarten | 367'799.25 | 600.00 | 391'000 | | 349'489.35 | 557.40 |
| | Nettoergebnis | | 367'199.25 | | 391'000 | | 348'931.95 |
| 200.301.00 | Löhne Abwarte | 73'813.90 | | 81'000 | | 72'429.70 | |
| 200.302.00 | Löhne Lehrkräfte | 37'036.00 | | 25'000 | | 25'977.45 | |
| 200.303.00 | Sozialversicherungsbeiträge AHV/IV/ALV | 8'563.75 | | 8'000 | | 7'390.50 | |
| 200.304.00 | Personalversicherungsbeiträge | 885.10 | | 1'000 | | 698.85 | |
| 200.305.01 | Unfallversicherungsbeiträge | 1'027.35 | | 1'000 | | 733.85 | |
| 200.305.02 | Krankenversicherungsbeiträge | 163.85 | | | | 66.10 | |
| 200.309.00 | Übriger Personalaufwand | 376.40 | | | | 242.60 | |
| 200.310.00 | Spiel- und Beschäftigungsmaterial | 52'016.05 | | 51'500 | | 37'117.05 | |
| 200.311.00 | Anschaffung von Mobilien | 10'579.70 | | 11'000 | | 71'312.65 | |
| 200.312.00 | Energie | 40'061.35 | | 45'000 | | 20'974.65 | |
| 200.313.00 | Reinigungs- und Betriebsmaterial | 104.05 | | 1'000 | | 134.50 | |
| 200.314.00 | Baulicher Unterhalt durch Dritte | 35'865.55 | | 36'000 | | 12'920.45 | |
| 200.315.00 | Unterhalt der Mobilien | | | | | 168.50 | |
| 200.316.00 | Mieten | 48'214.00 | | 60'000 | | 46'520.00 | |
| 200.317.00 | Reisen, Veranstaltungen | 996.70 | | 2'000 | | 802.65 | |
| 200.318.01 | Schülerunfallversicherung | 1'271.75 | | 1'000 | | 1'451.15 | |
| 200.318.30 | Telefongebühren | 4'098.30 | | 6'000 | | 4'633.15 | |
| 200.318.40 | Haftpflicht-/Sachversicherungen | 2'112.55 | | 2'000 | | 2'144.55 | |
| 200.390.50 | Leistungen Bauamt | 23'758.10 | | 27'000 | | 16'704.10 | |
| 200.390.55 | Anteil Schulanlage Zentrum | 2'801.20 | | 1'500 | | 2'178.50 | |
| 200.390.60 | Anteil Informatiksupport | 1'500.50 | | | | 1'087.80 | |
| 200.390.80 | Benutzungskosten Turnhallen Zentrum | 11'385.90 | | 9'000 | | 12'633.20 | |
| 200.390.81 | Benutzungskosten Quartierzentrum | 11'167.20 | | 22'000 | | 11'167.40 | |
| 200.436.00 | Rückerstattungen | | 600.00 | | | | 557.40 |
| 201 | Sprachheilkindergarten | 380'739.15 | 380'739.15 | 315'000 | 315'000 | 343'602.55 | 343'602.55 |
| 201.301.00 | Löhne Abwarte | 8'112.35 | | 8'000 | | 7'480.90 | |
| 201.303.00 | Sozialversicherungsbeiträge AHV/IV/ALV | 628.00 | | 500 | | 563.75 | |
| 201.305.01 | Unfallversicherungsbeiträge | 97.35 | | 500 | | 89.70 | |
| 201.309.00 | Übriger Personalaufwand | 53.00 | | 500 | | | |
| 201.310.00 | Spiel- und Beschäftigungsmaterial | 4'504.55 | | 5'000 | | 4'276.25 | |
| 201.311.00 | Anschaffung von Mobilien | 704.80 | | 1'000 | | 395.55 | |
| 201.312.00 | Energie | 3'065.90 | | 4'000 | | 2'540.00 | |

Verwaltungsrechnung 2011 per 31.12.2011

| Konto | Bezeichnung | Rechnung 2011 | | Voranschlag 2011 | | Rechnung 2010 | |
|------------|--|-------------------|-------------------|------------------|----------------|---------------------|---------------------|
| | | Aufwand | Ertrag | Aufwand | Ertrag | Aufwand | Ertrag |
| 201.314.00 | Baulicher Unterhalt | 1'041.10 | | 3'000 | | 328.50 | |
| 201.317.00 | Reisen, Veranstaltungen | 94.20 | | 1'000 | | 99.45 | |
| 201.317.01 | Schülertransporte | 49'515.00 | | 50'000 | | 54'610.00 | |
| 201.318.02 | Schülerunfallversicherung | 56.40 | | 500 | | 61.70 | |
| 201.318.30 | Telefongebühren | 749.95 | | 1'000 | | 582.40 | |
| 201.318.40 | Haftpflicht-/Sachversicherungen | 268.45 | | 500 | | 277.05 | |
| 201.322.00 | Darlehenszinsen | 979.15 | | 1'000 | | 972.15 | |
| 201.331.00 | Abschreibungen | 3'182.30 | | 3'500 | | 3'535.85 | |
| 201.352.00 | Verwaltungsentschädigung an EG | 10'000.00 | | 10'000 | | 10'000.00 | |
| 201.361.00 | Kantonsanteil IV-Beiträge | 77'153.75 | | 41'000 | | 45'632.55 | |
| 201.380.00 | Einlage in Spezialfinanzierung | | | | | 12'925.00 | |
| 201.390.50 | Leistungen Bauamt | 1'425.50 | | 2'000 | | 1'822.30 | |
| 201.390.55 | Anteil Material Schulanlage Zentrum | 173.00 | | 1'000 | | 348.80 | |
| 201.390.60 | Anteil Informatiksupport | 350.10 | | | | 394.10 | |
| 201.390.80 | Benutzungskosten Turnhallen Zentrum | 759.10 | | 1'000 | | 842.20 | |
| 201.394.00 | Staatl. Besoldung Lehrkräfte | 217'825.20 | | 180'000 | | 195'824.35 | |
| 201.460.01 | IV-Beiträge | | 49'515.00 | | 45'000 | | 61'378.20 |
| 201.480.00 | Entnahmen | | 26'998.95 | | | | |
| 201.490.00 | Schulgelder | | 86'400.00 | | 90'000 | | 86'400.00 |
| 201.494.00 | Staatl. Besoldung Lehrkräfte | | 217'825.20 | | 180'000 | | 195'824.35 |
| 210 | Volksschule allgemein | 997'603.61 | 50'381.90 | 979'000 | | 1'044'940.04 | 8'898.75 |
| | Nettoergebnis | | 947'221.71 | | 979'000 | | 1'036'041.29 |
| 210.302.00 | Lohn Rhythmik | 7'000.55 | | 11'000 | | 7'025.30 | |
| 210.302.01 | Löhne Integrative Schule | 54'572.05 | * | | | 7'563.30 | |
| 210.302.02 | Entschädigungen | 33'721.40 | | 33'000 | | 60'586.70 | |
| 210.303.00 | Sozialversicherungsbeiträge AHV/IV/ALV | 7'503.75 | | 7'000 | | 6'127.65 | |
| 210.304.00 | Personalversicherungsbeiträge | | | | | 673.25 | |
| 210.305.01 | Unfallversicherungsbeiträge | 513.05 | | | | 350.95 | |
| 210.305.02 | Krankenversicherungsbeiträge | 27.70 | | | | 11.50 | |
| 210.309.00 | Übriger Personalaufwand | 39'912.30 | | 83'000 | | 91'295.00 | |
| 210.310.01 | Schulmaterial | 73'682.66 | * | 93'000 | | 94'622.61 | |
| 210.310.02 | Schulmaterial | 303'378.53 | * | 282'000 | | 291'348.53 | |
| 210.310.03 | Lehrerbibliothek | 6'591.62 | | 7'000 | | 7'346.35 | |
| 210.310.04 | Schülerbibliothek | 3'995.10 | | 4'000 | | 4'060.45 | |
| 210.311.00 | Anschaffung von Mobilien | 81'450.25 | | 81'000 | | 126'515.60 | |
| 210.313.00 | Sanitätsmaterial | 1'667.90 | | 2'000 | | 1'457.15 | |
| 210.315.00 | Unterhalt von Mobilien | 6'636.05 | * | 5'000 | | 6'285.70 | |

Verwaltungsrechnung 2011 per 31.12.2011

| Konto | Bezeichnung | Rechnung 2011 | | Voranschlag 2011 | | Rechnung 2010 | |
|------------|--|---------------------|-------------------|------------------|----------------|-------------------|-------------------|
| | | Aufwand | Ertrag | Aufwand | Ertrag | Aufwand | Ertrag |
| 210.316.00 | Benützungskosten | 29'862.10 | | 36'000 | | 34'552.75 | |
| 210.317.01 | Schulreisen, Lager, Exkursionen | 32'966.85 | | 30'000 | | 29'218.90 | |
| 210.317.02 | Schulreisen, Lager, Exkursionen | 87'422.35 | | 87'000 | | 66'970.50 | |
| 210.317.03 | Schulveranstaltungen | 15'014.85 | | 17'000 | | 10'918.70 | |
| 210.317.04 | Busabonnemente für Schüler | 1'500.00 | | 1'000 | | 1'800.00 | |
| 210.318.01 | Schülerunfallversicherung | 6'081.85 | | 6'000 | | 5'897.15 | |
| 210.318.02 | Div. Dienstleistungen (Nothelferkurse) | 2'765.70 | | 3'000 | | 2'892.00 | |
| 210.318.03 | Urheberrechtsgebühren | 4'061.05 | | 4'000 | | 4'061.05 | |
| 210.365.01 | Beitrag an Aufgabenhilfe | 15'000.00 | | 15'000 | | 15'000.00 | |
| 210.365.02 | Benützung Hallenbad | * 151'844.65 | | 129'000 | | 153'634.65 | |
| 210.365.03 | Beitrag an TimeOut | * 11'020.00 | | 3'000 | | | |
| 210.390.60 | Anteil Informatiksupport | 19'411.30 | | 40'000 | | 14'724.30 | |
| 210.436.00 | Rückerstattungen | | 50'381.90 | | | | 8'898.75 |
| 211 | Werken, Textiles Werken, Hauswirtschaft | 156'657.70 | | 169'500 | | 163'328.45 | |
| | Nettoergebnis | | 156'657.70 | | 169'500 | | 163'328.45 |
| 211.310.01 | Schulmaterial Textiles Werken | 37'952.10 | | 45'000 | | 40'156.65 | |
| 211.310.02 | Schulmaterial Hauswirtschaft | 61'679.50 | | 65'000 | | 61'177.50 | |
| 211.310.03 | Schulmaterial Werken | 48'674.40 | | 47'000 | | 46'282.10 | |
| 211.311.00 | Anschaffung von Mobilien | 4'716.30 | | 7'500 | | 12'147.30 | |
| 211.315.00 | Unterhalt von Mobilien | 3'635.40 | | 5'000 | | 3'564.90 | |
| 212 | Musikschule | * 579'135.30 | 320'035.70 | 642'500 | 346'500 | 585'356.40 | 340'687.90 |
| | Nettoergebnis | | 259'099.60 | | 296'000 | | 244'668.50 |
| 212.300.00 | Kommissionen | 900.00 | | 2'500 | | 2'580.00 | |
| 212.301.00 | Löhne Sekretariat Musikschule | 29'595.65 | | 36'000 | | 29'068.35 | |
| 212.302.01 | Löhne Lehrkräfte Musikschule | 433'070.05 | | 459'000 | | 436'585.65 | |
| 212.303.00 | Sozialversicherungsbeiträge AHV/IV/ALV | 33'038.05 | | 43'000 | | 32'430.10 | |
| 212.304.00 | Personalversicherungsbeiträge | 22'704.45 | | 24'000 | | 24'557.15 | |
| 212.305.01 | Unfallversicherungsbeiträge | 4'824.45 | | 7'000 | | 4'726.65 | |
| 212.305.02 | Krankenversicherungsbeiträge | 1'320.80 | | 1'500 | | 1'426.35 | |
| 212.309.00 | Übriger Personalaufwand | 518.00 | | 1'500 | | 46.40 | |
| 212.310.00 | Schul- und Büromaterial | 2'833.10 | | 7'000 | | 3'746.05 | |
| 212.310.02 | Schul- und Büromaterial MGS | 1'149.00 | | 1'500 | | 592.80 | |
| 212.311.00 | Anschaffung von Mobilien, Instrumente | 3'180.15 | | 7'000 | | 2'035.55 | |
| 212.315.00 | Unterhalt von Instrumenten | 4'023.20 | | 6'000 | | 5'634.55 | |
| 212.316.00 | Benützungskosten, Miete | 3'120.00 | | 6'500 | | 3'480.00 | |
| 212.317.01 | Veranstaltungen | 3'000.00 | | 3'000 | | 2'897.10 | |

Verwaltungsrechnung 2011 per 31.12.2011

| Konto | Bezeichnung | Rechnung 2011 | | Voranschlag 2011 | | Rechnung 2010 | |
|------------|--------------------------------------|-------------------|-------------------|------------------|----------------|-------------------|-------------------|
| | | Aufwand | Ertrag | Aufwand | Ertrag | Aufwand | Ertrag |
| 212.319.00 | Übriger Sachaufwand | 1'800.00 | | 2'000 | | 1'620.00 | |
| 212.352.00 | Verwaltungsentschädigung an EG | 17'000.00 | | 17'000 | | 17'000.00 | |
| 212.390.60 | Anteil Informatiksupport | 775.30 | | | | 945.90 | |
| 212.390.80 | Benutzungskosten Schulhäuser Zentrum | 16'283.10 | | 18'000 | | 15'983.80 | |
| 212.433.00 | Elternbeiträge | | 113'667.70 | | 135'500 | | 122'716.25 |
| 212.436.00 | Rückerstattungen | | | | 1'000 | | 2'904.85 |
| 212.452.00 | Schulgelder von anderen Gemeinden | | 206'368.00 | | 210'000 | | 215'066.80 |
| 213 | Schulhäuser Zentrum | 545'632.55 | 77'494.35 | 569'000 | 72'000 | 540'494.30 | 80'961.25 |
| | Nettoergebnis | | 468'138.20 | | 497'000 | | 459'533.05 |
| 213.311.00 | Anschaffung von Mobilien und Geräten | 2'448.50 | | 4'000 | | 8'938.15 | |
| 213.312.00 | Energie | 72'094.90 | | 82'000 | | 71'631.40 | |
| 213.314.01 | Baulicher Unterhalt durch Dritte | 59'607.20 | | 63'000 | | 60'876.95 | |
| 213.314.02 | Gebäudereinigung durch Dritte | 14'880.00 | | 18'000 | | 14'300.00 | |
| 213.315.00 | Unterhalt der Mobilien | 3'319.60 | | 2'000 | | 2'077.80 | |
| 213.318.01 | Honorare | 579.70 | | | | 1'075.85 | |
| 213.318.40 | Haftpflicht-/Sachversicherungen | 15'605.65 | | 18'000 | | 16'962.00 | |
| 213.390.55 | Anteil Schulanlage Zentrum | 377'097.00 | | 382'000 | | 364'632.15 | |
| 213.434.00 | Benützungsgebühren | | | | 1'000 | | |
| 213.436.00 | Rückerstattungen | | 89.45 | | 1'000 | | 4'979.05 |
| 213.490.80 | Anteil anderer Dienststellen | | 77'404.90 | | 70'000 | | 75'982.20 |
| 214 | Turnhallen Zentrum | 172'340.30 | 79'355.90 | 233'000 | 81'000 | 196'469.60 | 93'298.45 |
| | Nettoergebnis | | 92'984.40 | | 152'000 | | 103'171.15 |
| 214.312.00 | Energie | 29'566.10 | | 30'000 | | 32'748.90 | |
| 214.314.01 | Baulicher Unterhalt durch Dritte | 11'589.25 | | 16'000 | | 31'770.00 | |
| 214.314.02 | Gebäudereinigung durch Dritte | 2'800.00 | | 3'000 | | 3'380.00 | |
| 214.315.00 | Unterhalt der Mobilien | 530.30 | | 1'000 | | 4'737.15 | |
| 214.318.40 | Haftpflicht-/Sachversicherungen | 5'566.65 | | 6'000 | | 5'587.75 | |
| 214.390.55 | Anteil Schulanlage Zentrum | 122'288.00 | | 177'000 | | 118'245.80 | |
| 214.434.00 | Benützungsgebühren | | 6'520.00 | | 5'000 | | 7'700.00 |
| 214.436.00 | Rückerstattungen | | 232.00 | | | | 5'040.75 |
| 214.490.80 | Anteile anderer Dienststellen | | 72'603.90 | | 76'000 | | 80'557.70 |
| 215 | Aussenanlagen Zentrum | 51'881.80 | 3'765.60 | 45'000 | 6'000 | 27'232.00 | 1'976.50 |
| | Nettoergebnis | | 48'116.20 | | 39'000 | | 25'255.50 |
| 215.313.00 | Verbrauchsmaterial | | | | | 885.45 | |
| 215.314.00 | Baulicher Unterhalt durch Dritte | * | 13'534.80 | 10'000 | | 5'978.95 | |

Verwaltungsrechnung 2011 per 31.12.2011

| Konto | Bezeichnung | Rechnung 2011 | | Voranschlag 2011 | | Rechnung 2010 | |
|------------|--|-------------------|-------------------|------------------|----------------|-------------------|-------------------|
| | | Aufwand | Ertrag | Aufwand | Ertrag | Aufwand | Ertrag |
| 215.390.50 | Leistungen Bauamt | 38'347.00 | | 35'000 | | 20'367.60 | |
| 215.490.80 | Anteile anderer Dienststellen | | 3'765.60 | | 6'000 | | 1'976.50 |
| 216 | Schulhaus Hasel | 243'568.00 | 7'210.00 | 251'000 | 8'000 | 242'226.15 | 7'519.60 |
| | Nettoergebnis | | 236'358.00 | | 243'000 | | 234'706.55 |
| 216.301.00 | Löhne | 121'878.70 | | 128'000 | | 127'109.70 | |
| 216.303.00 | Sozialversicherungsbeiträge AHV/IV/ALV | 9'164.65 | | 10'000 | | 9'322.45 | |
| 216.304.00 | Personalversicherungsbeiträge | 10'632.60 | | 11'000 | | 10'515.00 | |
| 216.305.01 | Unfallversicherungsbeiträge | 1'510.55 | | 1'500 | | 1'578.15 | |
| 216.305.02 | Krankenversicherungsbeiträge | 407.50 | | 500 | | 433.35 | |
| 216.311.00 | Anschaffung von Mobilien und Geräten | | | | | 1'570.50 | |
| 216.312.00 | Energie | 49'810.35 | | 47'000 | | 46'232.90 | |
| 216.313.01 | Reinigungsmaterial | 1'606.20 | | 2'000 | | 1'180.30 | |
| 216.313.02 | Verbrauchsmaterialien | 1'311.60 | | 2'000 | | 3'359.90 | |
| 216.314.01 | Baulicher Unterhalt durch Dritte | 19'553.05 | | 18'000 | | 16'654.65 | |
| 216.314.02 | Gebäudereinigung durch Dritte | 3'850.00 | | 4'000 | | 3'750.00 | |
| 216.315.00 | Unterhalt der Mobilien | | | 1'000 | | 373.05 | |
| 216.318.30 | Telefongebühren | 704.15 | | | | 179.45 | |
| 216.318.40 | Haftpflicht-/Sachversicherungen | 4'577.65 | | 5'000 | | 5'008.95 | |
| 216.390.50 | Leistungen Bauamt | 18'561.00 | | 21'000 | | 14'957.80 | |
| 216.436.00 | Rückerstattungen | | | | 1'000 | | 360.00 |
| 216.490.80 | Anteile anderer Dienststellen | | 7'210.00 | | 7'000 | | 7'159.60 |
| 217 | Schulanlage Seefeld | 281'040.20 | 3'273.50 | 290'000 | 9'000 | 325'779.30 | 25'072.05 |
| | Nettoergebnis | | 277'766.70 | | 281'000 | | 300'707.25 |
| 217.301.00 | Löhne | 123'181.00 | | 140'000 | | 154'115.85 | |
| 217.303.00 | Sozialversicherungsbeiträge AHV/IV/ALV | 9'286.80 | | 11'000 | | 10'792.15 | |
| 217.304.00 | Personalversicherungsbeiträge | 6'179.45 | | 9'000 | | 12'837.30 | |
| 217.305.01 | Unfallversicherungsbeiträge | 1'510.55 | | 2'000 | | 1'842.35 | |
| 217.305.02 | Krankenversicherungsbeiträge | 332.90 | | 500 | | 415.80 | |
| 217.309.00 | Übriger Personalaufwand | 96.80 | | | | 132.60 | |
| 217.311.00 | Anschaffung von Mobilien und Geräten | | | | | 33.00 | |
| 217.312.00 | Energie | 53'586.50 | | 47'000 | | 44'418.50 | |
| 217.313.01 | Reinigungsmaterial | 6'304.30 | | 6'000 | | 2'982.20 | |
| 217.313.02 | Verbrauchsmaterial | 3'735.45 | | 6'000 | | 3'518.85 | |
| 217.314.01 | Baulicher Unterhalt durch Dritte | 48'853.65 | | 38'000 | | 62'536.45 | |
| 217.314.02 | Gebäudereinigung durch Dritte | 6'850.00 | | 8'000 | | 6'850.00 | |
| 217.315.00 | Unterhalt der Mobilien | 416.10 | | 1'000 | | 10.00 | |

Verwaltungsrechnung 2011 per 31.12.2011

| Konto | Bezeichnung | Rechnung 2011 | | Voranschlag 2011 | | Rechnung 2010 | |
|------------|--|---------------|---------------------|-------------------|------------------|----------------|---------------------|
| | | Aufwand | Ertrag | Aufwand | Ertrag | Aufwand | Ertrag |
| 217.318.30 | Telefongebühren | * | 3'282.70 | | 500 | | 298.35 |
| 217.318.40 | Haftpflicht-/Sachversicherungen | | 9'145.80 | | 10'000 | | 9'868.70 |
| 217.390.50 | Leistungen Bauamt | | 8'278.20 | | 11'000 | | 12'983.60 |
| 217.390.55 | Anteil Schulanlage Zentrum | | | | | | 2'143.60 |
| 217.434.00 | Benützungsgebühren | | | 2'100.00 | | 6'000 | 360.00 |
| 217.436.00 | Rückerstattungen | | | 1'173.50 | | 3'000 | 24'712.05 |
| 218 | Schulgelder | | 3'367'719.60 | | 3'270'000 | | 2'894'009.80 |
| | Nettoergebnis | | | 656'045.00 | | 610'000 | 652'577.00 |
| | | | 2'711'674.60 | | 2'660'000 | | 2'241'432.80 |
| 218.352.00 | Schulgelder an andere Gemeinden | | 48'575.00 | | 80'000 | | 49'837.50 |
| 218.361.00 | Besoldungsanteile an Kanton | | 3'232'744.60 | | 3'100'000 | | 2'757'772.30 |
| 218.390.00 | Schulgelder Sprachheilkindergarten | | 86'400.00 | | 90'000 | | 86'400.00 |
| 218.462.00 | Besoldungsanteile von Gemeinden | | | 344'595.00 | | 350'000 | 361'370.00 |
| 218.490.00 | Anteil Betriebskosten | | | 311'450.00 | | 260'000 | 291'207.00 |
| 219 | Volksschule übriges | | 574'741.11 | | 563'500 | | 588'137.75 |
| | Nettoergebnis | | | 1'300.00 | | 1'000 | 12'356.30 |
| | | | 573'441.11 | | 562'500 | | 575'781.45 |
| 219.300.00 | Schulpflege | | 53'089.80 | | 55'000 | | 55'619.80 |
| 219.301.00 | Löhne | | 347'501.20 | | 347'000 | | 340'062.55 |
| 219.303.00 | Sozialversicherungsbeiträge AHV/IV/ALV | | 30'048.55 | | 29'000 | | 29'150.70 |
| 219.304.00 | Personalversicherungsbeiträge | | 34'281.05 | | 33'000 | | 32'125.50 |
| 219.305.01 | Unfallversicherungsbeiträge | | 4'692.50 | | 4'000 | | 4'444.05 |
| 219.305.02 | Krankenversicherungsbeiträge | | 1'520.90 | | 2'000 | | 1'491.30 |
| 219.309.00 | Übriger Personalaufwand | * | | | 17'000 | | 20'718.85 |
| 219.309.01 | Übriger Personalaufwand SPF/SL/Sekr. | * | 7'437.40 | | | | |
| 219.309.02 | Übriger Personalaufwand SSA | * | 4'064.45 | | | | |
| 219.310.00 | Büromaterial, Drucksachen | | 25'486.31 | | 22'000 | | 20'631.20 |
| 219.311.00 | Anschaffung von Mobilien | | | | | | 220.70 |
| 219.314.00 | Baulicher Unterhalt durch Dritte | | | | | | 7'684.80 |
| 219.315.00 | Unterhalt der Mobilien | * | 9'048.15 | | 1'000 | | 231.35 |
| 219.317.01 | Spesenentschädigungen | * | 7'128.95 | | 5'000 | | 3'506.10 |
| 219.317.02 | Examenessen, Examenweggen | | 16'508.85 | | 16'000 | | 14'908.30 |
| 219.317.03 | Veranstaltungen, Proj. Schulsozialarbeit | | 5'638.50 | | 9'000 | | 4'702.45 |
| 219.318.01 | Honorare | | | | | | 26'676.50 |
| 219.318.10 | Postgebühren | * | 4'371.25 | | 500 | | 188.00 |
| 219.318.30 | Telefongebühren | | 14'561.05 | | 20'000 | | 20'293.30 |
| 219.318.40 | Haftpflicht-/Sachversicherungen | | 2'430.00 | | 2'500 | | 2'430.00 |
| 219.319.01 | Mitgliederbeiträge | | 120.00 | | 500 | | 120.00 |

Verwaltungsrechnung 2011 per 31.12.2011

| Konto | Bezeichnung | Rechnung 2011 | | Voranschlag 2011 | | Rechnung 2010 | |
|------------|--------------------------------------|-------------------|-------------------|------------------|------------------|-------------------|-------------------|
| | | Aufwand | Ertrag | Aufwand | Ertrag | Aufwand | Ertrag |
| 219.390.60 | Anteil Informatiksupport | 6'812.20 | | | | 2'932.30 | |
| 219.436.00 | Rückerstattungen | | | | | | 11'556.30 |
| 219.437.00 | Schulbussen | | 1'300.00 | | 1'000 | | 800.00 |
| 220 | Sonderschulung | 10'328.69 | | 16'500 | | 19'365.35 | |
| | Nettoergebnis | | 10'328.69 | | 16'500 | | 19'365.35 |
| 220.310.00 | Schulmaterial | 5'528.69 | | 6'000 | | 5'886.10 | |
| 220.311.00 | Anschaffungen | | | 3'500 | | 8'529.25 | |
| 220.316.00 | Mieten | 4'800.00 | | 5'000 | | 4'800.00 | |
| 220.318.00 | Kostenbeteiligung Dyskalkulie | | | 2'000 | | 150.00 | |
| 230 | Berufsbildung | 898'701.95 | | 1'000'000 | | 976'968.75 | |
| | Nettoergebnis | | 898'701.95 | | 1'000'000 | | 976'968.75 |
| 230.361.00 | Schulgelder an Kantonale Schulen | 421'685.25 | | 350'000 | | 377'168.75 | |
| 230.364.00 | Schulgelder an Berufsschulen | 477'016.70 | | 650'000 | | 599'800.00 | |
| 290 | Übriges Bildungswesen | 1'145.80 | | 500 | | 1'124.80 | |
| | Nettoergebnis | | 1'145.80 | | 500 | | 1'124.80 |
| 290.390.80 | Benutzungskosten Schulhäuser Zentrum | 1'145.80 | | 500 | | 1'124.80 | |

Verwaltungsrechnung 2011 per 31.12.2011

| Konto | Bezeichnung | Rechnung 2011 | | Voranschlag 2011 | | Rechnung 2010 | |
|------------|---|---------------------|-------------------|------------------|----------------|---------------------|-------------------|
| | | Aufwand | Ertrag | Aufwand | Ertrag | Aufwand | Ertrag |
| 3 | Kultur, Freizeit Nettoergebnis | 1'510'178.65 | 594'301.30 | 1'524'500 | 599'000 | 1'462'580.15 | 617'769.25 |
| | | | 915'877.35 | | 925'500 | | 844'810.90 |
| 300 | Kulturförderung Nettoergebnis | 80'263.45 | | 89'000 | | 81'099.65 | |
| | | | 80'263.45 | | 89'000 | | 81'099.65 |
| 300.300.00 | Kommissionen | 5'820.00 | | 7'000 | | 8'100.50 | |
| 300.310.00 | Büromaterial, Drucksachen | 6'271.85 | | 6'000 | | 4'212.95 | |
| 300.318.01 | Veranstaltungen Kulturkommission | 20'023.50 | | 20'000 | | 17'952.10 | |
| 300.318.02 | Dienstleistungen (Brandwache) | 900.00 | | 1'000 | | 850.00 | |
| 300.318.10 | Postgebühren | 141.10 | | 500 | | | |
| 300.365.02 | Beiträge an Vereine und Organisationen | 3'110.00 | | 3'500 | | 7'410.00 | |
| 300.390.50 | Leistungen Bauamt | 12'911.00 | | 18'000 | | 8'428.00 | |
| 300.390.80 | Benutzungskosten | 31'086.00 | | 33'000 | | 34'146.10 | |
| 301 | Vereinshaus Ost Nettoergebnis | 7'781.20 | 450.00 | 7'500 | 500 | 7'016.25 | 450.00 |
| | | | 7'331.20 | | 7'000 | | 6'566.25 |
| 301.312.00 | Energie | 3'083.05 | | 4'000 | | 2'987.15 | |
| 301.314.00 | Baulicher Unterhalt durch Dritte | 2'957.25 | | 2'000 | | 2'215.10 | |
| 301.318.40 | Haftpflicht-/Sachversicherungen | 449.10 | | 500 | | 447.30 | |
| 301.390.50 | Leistungen Bauamt | 1'291.80 | | 1'000 | | 1'366.70 | |
| 301.434.00 | Benützungsgebühren | | 450.00 | | 500 | | 450.00 |
| 302 | Zentrumsschopf Nettoergebnis | 29'586.30 | 30'780.00 | 29'500 | 30'000 | 48'594.20 | 33'650.00 |
| | | 1'193.70 | | 500 | | | 14'944.20 |
| 302.301.00 | Löhne | 11'284.90 | | 11'000 | | 10'025.60 | |
| 302.303.00 | Sozialversicherungsbeiträge AHV/IV/ALV | 852.20 | | 1'000 | | 737.05 | |
| 302.305.01 | Unfallversicherungsbeiträge | 132.05 | | | | 117.25 | |
| 302.312.00 | Energie | 5'414.75 | | 6'000 | | 4'734.00 | |
| 302.313.00 | Verbrauchsmaterialien | 1'104.70 | | 500 | | 836.05 | |
| 302.314.00 | Baulicher Unterhalt durch Dritte | 6'474.85 | | 6'500 | | 28'248.25 | |
| 302.315.00 | Unterhalt von Mobilien | 1'003.30 | | 2'000 | | 211.95 | |
| 302.318.40 | Haftpflicht-/Sachversicherungen | 987.50 | | 1'000 | | 1'044.30 | |
| 302.390.50 | Leistungen Bauamt | 735.00 | | 1'000 | | 1'138.90 | |
| 302.390.55 | Anteil Material Schulanlage Zentrum | 1'597.05 | | 500 | | 1'500.85 | |
| 302.434.00 | Benützungsgebühren | | 30'780.00 | | 30'000 | | 33'650.00 |

Verwaltungsrechnung 2011 per 31.12.2011

| Konto | Bezeichnung | Rechnung 2011 | | Voranschlag 2011 | | Rechnung 2010 | |
|------------|--|-------------------|-------------------|------------------|----------------|-------------------|-------------------|
| | | Aufwand | Ertrag | Aufwand | Ertrag | Aufwand | Ertrag |
| 303 | Quartierzentrum Langäcker | 55'976.00 | 55'976.00 | 70'500 | 76'500 | 55'976.95 | 55'976.95 |
| | Nettoergebnis | | | 6'000 | | | |
| 303.301.00 | Löhne | 28'172.70 | | 35'000 | | 27'542.05 | |
| 303.303.00 | Sozialversicherungsbeiträge AHV/IV/ALV | 2'177.85 | | 3'000 | | 2'073.90 | |
| 303.304.00 | Personalversicherungsbeiträge | 1'085.95 | | 2'500 | | 1'030.80 | |
| 303.305.01 | Unfallversicherungsbeiträge | 367.35 | | 500 | | 355.50 | |
| 303.305.02 | Krankenversicherungsbeiträge | 118.30 | | | | 114.40 | |
| 303.312.00 | Energie | 15'438.25 | | 22'000 | | 18'045.45 | |
| 303.314.00 | Baulicher Unterhalt durch Dritte | 6'447.65 | | 5'000 | | 4'205.85 | |
| 303.315.00 | Unterhalt von Mobilien | 105.55 | | 500 | | | |
| 303.318.40 | Haftpflicht-/Sachversicherungen | 1'202.05 | | 1'500 | | 1'246.85 | |
| 303.390.55 | Anteil Material Schulanlage Zentrum | 860.35 | | 500 | | 1'362.15 | |
| 303.434.00 | Benützungsgebühren | | 1'440.00 | | 1'000 | | 1'440.00 |
| 303.490.81 | Kostenanteile | | 54'536.00 | | 75'500 | | 54'536.95 |
| 304 | Bibliothek | 173'639.65 | 25'387.00 | 177'000 | 26'000 | 170'087.00 | 27'640.60 |
| | Nettoergebnis | | 148'252.65 | | 151'000 | | 142'446.40 |
| 304.301.00 | Löhne | 105'606.80 | | 100'000 | | 102'589.10 | |
| 304.303.00 | Sozialversicherungsbeiträge AHV/IV/ALV | 8'199.60 | | 8'000 | | 7'740.00 | |
| 304.304.00 | Personalversicherungsbeiträge | 4'524.65 | | 5'000 | | 4'372.10 | |
| 304.305.01 | Unfallversicherungsbeiträge | 1'382.15 | | 1'500 | | 1'332.35 | |
| 304.305.02 | Krankenversicherungsbeiträge | 282.30 | | 500 | | 272.95 | |
| 304.309.00 | Übriger Personalaufwand | 2'076.50 | | 2'000 | | 1'776.80 | |
| 304.310.00 | Büromaterial, Drucksachen | 3'447.30 | | 5'000 | | 4'611.70 | |
| 304.311.02 | Anschaffung von Büchern | 22'199.85 | | 24'000 | | 22'844.80 | |
| 304.314.00 | Baulicher Unterhalt durch Dritte | | | | | 427.65 | |
| 304.315.00 | Unterhalt von Mobilien | 4'081.65 | | 2'000 | | 2'679.20 | |
| 304.318.01 | Veranstaltungen | 919.35 | | 1'000 | | 971.15 | |
| 304.318.10 | Postgebühren | 912.80 | | 500 | | 100.00 | |
| 304.318.30 | Telefongebühren | 1'446.10 | | 1'500 | | 1'440.25 | |
| 304.318.40 | Haftpflicht-/Sachversicherungen | 436.10 | | 500 | | 570.60 | |
| 304.319.00 | Beiträge | 300.00 | | 500 | | 300.00 | |
| 304.390.60 | Anteil Informatiksupport | 775.30 | | | | 1'008.90 | |
| 304.390.81 | Benutzungskosten Quartierzentrum | 17'049.20 | | 25'000 | | 17'049.45 | |
| 304.436.00 | Rückerstattungen | | 12'712.00 | | 12'000 | | 13'862.60 |
| 304.452.00 | Gemeindebeitrag Killwangen | | 12'675.00 | | 14'000 | | 13'778.00 |

Verwaltungsrechnung 2011 per 31.12.2011

| Konto | Bezeichnung | Rechnung 2011 | | Voranschlag 2011 | | Rechnung 2010 | |
|------------|--|-------------------|-------------------|------------------|----------------|-------------------|-------------------|
| | | Aufwand | Ertrag | Aufwand | Ertrag | Aufwand | Ertrag |
| 330 | Parkanlagen, Wanderwege | 72'931.65 | | 66'000 | | 44'868.15 | |
| | Nettoergebnis | | 72'931.65 | | 66'000 | | 44'868.15 |
| 330.312.00 | Wasser | 166.35 | | | | 170.25 | |
| 330.313.00 | Verbrauchsmaterialien | 866.60 | | 1'000 | | 78.00 | |
| 330.314.00 | Baulicher Unterhalt durch Dritte | 6'668.00 | | 11'000 | | 5'251.40 | |
| 330.390.50 | Leistungen Bauamt | 65'230.70 | | 54'000 | | 39'368.50 | |
| 340 | Sport | 381'377.95 | 205.00 | 372'500 | 1'000 | 328'900.60 | 1'518.00 |
| | Nettoergebnis | | 381'172.95 | | 371'500 | | 327'382.60 |
| 340.310.00 | Inserate | | | 1'000 | | | |
| 340.311.00 | Anschaffung von Mobilien | 79'368.00 | | 80'000 | | | |
| 340.312.00 | Energie | 33'544.75 | | 39'000 | | 28'479.10 | |
| 340.313.00 | Verbrauchsmaterialien | 5'963.15 | | 7'000 | | 5'609.50 | |
| 340.314.00 | Baulicher Unterhalt durch Dritte | 34'168.30 | | 35'000 | | 60'574.10 | |
| 340.318.40 | Haftpflicht-/Sachversicherungen | 1'575.05 | | 2'000 | | 1'643.20 | |
| 340.365.01 | Beiträge an Vereine | 3'300.00 | | 3'500 | | 3'300.00 | |
| 340.365.02 | Betriebsbeitrag an Hallenbad | * 121'543.50 | | 106'000 | | 134'306.30 | |
| 340.390.50 | Leistungen Bauamt | 61'978.80 | | 54'000 | | 53'624.00 | |
| 340.390.80 | Benutzungsk. Turnhallen u. Aussenanlagen | 39'936.40 | | 45'000 | | 41'364.40 | |
| 340.434.00 | Benützungsgebühren | | 180.00 | | 1'000 | | 718.00 |
| 340.436.00 | Rückerstattungen | | 25.00 | | | | 800.00 |
| 341 | Hallenbad | 456'507.50 | 456'507.50 | 444'000 | 444'000 | 475'762.15 | 475'762.15 |
| 341.301.00 | Löhne | * 216'160.00 | | 211'000 | | 205'748.20 | |
| 341.303.00 | Sozialversicherungsbeiträge AHV/IV/ALV | 16'698.95 | | 17'000 | | 15'474.25 | |
| 341.304.00 | Personalversicherungsbeiträge | 13'338.75 | | 17'000 | | 17'474.45 | |
| 341.305.01 | Unfallversicherungsbeiträge | 2'706.75 | | 3'000 | | 2'449.65 | |
| 341.305.02 | Krankenversicherungsbeiträge | 567.30 | | 500 | | 386.85 | |
| 341.309.00 | Übriger Personalaufwand | 3'269.05 | | 2'000 | | 2'438.40 | |
| 341.310.00 | Büromaterial, Drucksachen | 1'146.70 | | 4'000 | | 5'160.55 | |
| 341.311.00 | Anschaffung von Mobilien | 1'442.60 | | 3'500 | | 12'852.35 | |
| 341.312.00 | Energie | 121'245.65 | | 120'000 | | 97'154.65 | |
| 341.313.00 | Verbrauchsmaterialien | 7'850.45 | | 10'000 | | 7'146.45 | |
| 341.314.00 | Baulicher Unterhalt durch Dritte | 11'349.05 | | 11'000 | | 24'455.00 | |
| 341.315.00 | Unterhalt von Mobilien | * 32'503.35 | | 27'000 | | 37'190.85 | |
| 341.318.01 | Wasserkontrollen | 792.00 | | 1'000 | | 952.00 | |
| 341.318.02 | Honorare Diverse | * 3'900.00 | | | | 24'451.10 | |
| 341.318.10 | Postgebühren | 64.45 | | | | 62.30 | |

Verwaltungsrechnung 2011 per 31.12.2011

| Konto | Bezeichnung | Rechnung 2011 | | Voranschlag 2011 | | Rechnung 2010 | |
|------------|--|-------------------|-------------------|------------------|----------------|-------------------|-------------------|
| | | Aufwand | Ertrag | Aufwand | Ertrag | Aufwand | Ertrag |
| 341.318.30 | Telefongebühren | 1'606.20 | | 1'000 | | 1'664.20 | |
| 341.318.40 | Haftpflicht-/Sachversicherungen | 1'476.10 | | 1'000 | | 1'023.55 | |
| 341.321.00 | Zinsen für kurzfristige Schulden | 3'629.55 | | | | 3'494.95 | |
| 341.352.00 | Verwaltungsentschädigung an EG | 15'000.00 | | 15'000 | | 15'000.00 | |
| 341.390.60 | Anteil Informatiksupport | 1'760.60 | | | | 1'182.40 | |
| 341.434.00 | Eintrittsgebühren | | 47'038.45 | | 55'000 | | 49'311.85 |
| 341.435.00 | Verkäufe | | 1'181.90 | | 1'000 | | 1'026.10 |
| 341.436.01 | Rückerstattungen | | 9'997.50 | | 10'000 | | 10'619.90 |
| 341.436.02 | Lohnausfallentschädigungen | | | | | | 415.70 |
| 341.462.00 | Zuschuss Defizitdeckung | | 253'137.20 | | 218'000 | | 267'603.15 |
| 341.463.00 | Betriebsbeitrag | | 145'152.45 | | 160'000 | | 146'785.45 |
| 350 | Übrige Freizeitgestaltung | 232'895.40 | 10'175.80 | 249'500 | 10'000 | 232'678.05 | 10'831.55 |
| | Nettoergebnis | | 222'719.60 | | 239'500 | | 221'846.50 |
| 350.300.00 | Jugendkommission | 1'680.00 | | 2'500 | | 2'460.00 | |
| 350.301.00 | Löhne Mobile Jugendarbeit | 90'264.10 | | 94'000 | | 90'505.70 | |
| 350.303.00 | Sozialversicherungsbeiträge AHV/IV/ALV | 6'979.35 | | 8'000 | | 6'815.70 | |
| 350.304.00 | Personalversicherungsbeiträge | 5'645.00 | | 7'000 | | 5'488.95 | |
| 350.305.01 | Unfallversicherungsbeiträge | 1'225.85 | | 1'000 | | 1'229.10 | |
| 350.305.02 | Krankenversicherungsbeiträge | 397.05 | | 500 | | 397.90 | |
| 350.309.00 | Übriger Personalaufwand | 308.90 | | 3'000 | | 2'462.80 | |
| 350.310.00 | Büromaterial, Drucksachen | 888.00 | | 2'000 | | 1'364.25 | |
| 350.311.00 | Anschaffung von Mobilien | 564.35 | | 1'000 | | | |
| 350.312.00 | Energie | 34.35 | | 500 | | 996.35 | |
| 350.313.00 | Verbrauchsmaterial | 1'282.70 | | | | 431.20 | |
| 350.314.00 | Baulicher Unterhalt | 13'977.20 | | 21'000 | | 19'191.70 | |
| 350.317.00 | Veranstaltungen, Projekte Jugendarbeit | 6'355.90 | | 13'000 | | 14'595.55 | |
| 350.317.01 | Spesenentschädigungen | 812.60 | | 1'000 | | 45.50 | |
| 350.318.02 | Evaluationsprojekt (SSA, JA) | 15'000.00 | | 15'000 | | | |
| 350.318.30 | Telefongebühren | 2'137.35 | | 2'000 | | 2'290.60 | |
| 350.318.40 | Haftpflicht-/Sachversicherungen | 396.90 | | 500 | | 518.25 | |
| 350.390.60 | Anteil Informatiksupport | 610.20 | | | | 614.80 | |
| 350.390.80 | Benutzungskosten Schulhäuser Zentrum | 58'016.00 | | 49'500 | | 56'949.60 | |
| 350.390.81 | Benutzungskosten Quartierzentrum | 26'319.60 | | 28'000 | | 26'320.10 | |
| 350.436.00 | Rückerstattungen | | 175.80 | | | | 831.55 |
| 350.452.00 | Beiträge von anderen Gemeinden | | 10'000.00 | | 10'000 | | 10'000.00 |

Verwaltungsrechnung 2011 per 31.12.2011

| Konto | Bezeichnung | Rechnung 2011 | | Voranschlag 2011 | | Rechnung 2010 | |
|------------|--------------------------------|------------------|------------------|------------------|---------------|------------------|------------------|
| | | Aufwand | Ertrag | Aufwand | Ertrag | Aufwand | Ertrag |
| 351 | Skilager | 19'219.55 | 14'820.00 | 19'000 | 11'000 | 17'597.15 | 11'940.00 |
| | Nettoergebnis | | 4'399.55 | | 8'000 | | 5'657.15 |
| 351.317.00 | Lagerkosten | 19'219.55 | | 19'000 | | 17'597.15 | |
| 351.436.00 | Elternbeiträge | | 12'300.00 | | 10'000 | | 10'140.00 |
| 351.452.00 | Beiträge von anderen Gemeinden | | 2'520.00 | | 1'000 | | 1'800.00 |

Verwaltungsrechnung 2011 per 31.12.2011

| Konto | Bezeichnung | Rechnung 2011 | | Voranschlag 2011 | | Rechnung 2010 | |
|------------|--|---------------------|---------------------|------------------|------------------|---------------------|---------------------|
| | | Aufwand | Ertrag | Aufwand | Ertrag | Aufwand | Ertrag |
| 4 | Gesundheit | 1'861'984.20 | 1'896.65 | 2'407'000 | 1'000 | 1'521'136.51 | 2'535.00 |
| | Nettoergebnis | | 1'860'087.55 | | 2'406'000 | | 1'518'601.51 |
| 400 | Spitäler | 1'150'012.70 | | 1'215'000 | | 1'184'255.70 | |
| | Nettoergebnis | | 1'150'012.70 | | 1'215'000 | | 1'184'255.70 |
| 400.361.00 | Defizitbeitrag Kantonsspital | 1'094'926.00 | | 1'120'000 | | 1'093'799.00 | |
| 400.364.00 | Defizitbeiträge an Krankenhäuser | 55'086.70 | | 95'000 | | 90'456.70 | |
| 440 | Krankenpflege | 661'168.75 | | 1'147'000 | | 298'375.79 | |
| | Nettoergebnis | | 661'168.75 | | 1'147'000 | | 298'375.79 |
| 440.361.00 | Pflegefinanzierung * | 214'202.35 | | 800'000 | | | |
| 440.365.01 | Beitrag an Spitex-Verein * | 439'844.30 | | 340'000 | | 291'743.89 | |
| 440.365.02 | Beitrag an Samariterverein | 1'750.00 | | 1'000 | | 1'000.00 | |
| 440.390.80 | Benutzungskosten Turnhallen | 2'372.10 | | 3'000 | | 2'631.90 | |
| 440.390.85 | Benutzungskosten Werkhof | 3'000.00 | | 3'000 | | 3'000.00 | |
| 460 | Schulgesundheitsdienst | 49'002.75 | 1'896.65 | 43'000 | 1'000 | 36'705.02 | 2'535.00 |
| | Nettoergebnis | | 47'106.10 | | 42'000 | | 34'170.02 |
| 460.301.00 | Löhne | 23'717.00 | | 16'000 | | 11'226.45 | |
| 460.303.00 | Sozialversicherungsbeiträge AHV/IV/ALV | 1'141.40 | | 500 | | 594.90 | |
| 460.305.01 | Unfallversicherungsbeiträge | 8.20 | | | | 12.15 | |
| 460.309.00 | Übriger Personalaufwand | | | | | 590.00 | |
| 460.310.00 | Schulmaterialien | 872.75 | | 1'500 | | 1'572.47 | |
| 460.313.02 | Pausenapfelaktion | 945.00 | | 2'000 | | 1'350.00 | |
| 460.318.01 | Schulzahnpflege Untersuchung | 21'044.90 | | 22'000 | | 20'459.40 | |
| 460.318.03 | Impfungen, Schirmbildaktion | 1'273.50 | | 1'000 | | 899.65 | |
| 460.436.00 | Rückerstattungen | | 1'446.00 | | 1'000 | | 1'287.00 |
| 460.461.00 | Kantonsbeiträge | | 450.65 | | | | 1'248.00 |
| 470 | Lebensmittelkontrolle | 1'800.00 | | 2'000 | | 1'800.00 | |
| | Nettoergebnis | | 1'800.00 | | 2'000 | | 1'800.00 |
| 470.352.00 | Pilzkontrolle | 1'800.00 | | 2'000 | | 1'800.00 | |

Verwaltungsrechnung 2011 per 31.12.2011

| Konto | Bezeichnung | Rechnung 2011 | | Voranschlag 2011 | | Rechnung 2010 | |
|------------|---|----------------------|---------------------|-------------------|------------------|----------------------|---------------------|
| | | Aufwand | Ertrag | Aufwand | Ertrag | Aufwand | Ertrag |
| 5 | Soziale Wohlfahrt Nettoergebnis | 12'144'910.67 | 6'637'021.59 | 12'209'200 | 6'603'000 | 12'201'595.09 | 6'656'229.73 |
| | | | 5'507'889.08 | | 5'606'200 | | 5'545'365.36 |
| 500 | Sozialversicherungen Nettoergebnis | 89'871.20 | 16'390.50 | 89'500 | 15'000 | 84'088.20 | 16'123.50 |
| | | | 73'480.70 | | 74'500 | | 67'964.70 |
| 500.301.00 | Löhne AHV-Zweigstelle | 76'153.95 | | 75'000 | | 71'448.25 | |
| 500.303.00 | Sozialversicherungsbeiträge AHV/IV/ALV | 5'888.45 | | 6'000 | | 5'380.60 | |
| 500.304.00 | Personalversicherungsbeiträge | 6'461.80 | | 7'000 | | 5'974.70 | |
| 500.305.01 | Unfallversicherungsbeiträge | 1'034.00 | | 1'000 | | 970.10 | |
| 500.305.02 | Krankenversicherungsbeiträge | 333.00 | | 500 | | 314.55 | |
| 500.451.00 | Entsch. der kant. Ausgleichskasse | | 16'390.50 | | 15'000 | | 16'123.50 |
| 540 | Jugend Nettoergebnis | 1'159'709.90 | 148'518.85 | 1'147'500 | 190'000 | 1'320'567.25 | 171'050.90 |
| | | | 1'011'191.05 | | 957'500 | | 1'149'516.35 |
| 540.310.00 | Büromaterial, Drucksachen | | | | | 234.50 | |
| 540.318.00 | Frühförderung * | 7'000.00 | | | | | |
| 540.361.00 | Elternbriefe pro Juventute | 2'295.00 | | 2'500 | | 1'358.00 | |
| 540.362.00 | Zuschuss an Hort | | | | | 118'075.25 | |
| 540.362.02 | Zuschuss an Tagesstrukturen * | 268'465.70 | | 173'000 | | 170'473.05 | |
| 540.364.00 | Beitrag an Mütter- und Väterberatung | 91'475.95 | | 97'000 | | 79'796.95 | |
| 540.365.01 | Beitrag an Kindertagesstätte | 102'314.40 | | 180'000 | | 152'853.85 | |
| 540.365.02 | Beitrag an Beratungszentrum | 35'240.00 | | 35'000 | | 35'369.00 | |
| 540.366.00 | Versorgungskosten | 652'918.85 | | 660'000 | | 762'406.65 | |
| 540.436.00 | Rückerstattungen | | 148'518.85 | | 190'000 | | 171'050.90 |
| 541 | Schülerhort | | | | | 169'558.25 | 169'558.25 |
| 541.301.00 | Löhne | | | | | 111'593.05 | |
| 541.303.00 | Sozialversicherungsbeiträge AHV/IV/ALV | | | | | 8'004.40 | |
| 541.304.00 | Personalversicherungsbeiträge | | | | | 9'245.95 | |
| 541.305.01 | Unfallversicherungsbeiträge | | | | | 1'505.50 | |
| 541.305.02 | Krankenversicherungsbeiträge | | | | | 439.45 | |
| 541.310.01 | Büromaterial, Drucksachen | | | | | 629.60 | |
| 541.310.02 | Spiel-/Beschäftigungsmaterial | | | | | 1'024.25 | |
| 541.311.00 | Anschaffung von Mobilien | | | | | 1'261.80 | |
| 541.314.01 | Baulicher Unterhalt | | | | | 4'286.30 | |
| 541.317.00 | Verpflegung | | | | | 26'330.35 | |
| 541.318.40 | Haftpflicht-/Sachversicherungen | | | | | 290.00 | |
| 541.390.55 | Anteil Schulanlage Zentrum | | | | | 4'947.60 | |

Verwaltungsrechnung 2011 per 31.12.2011

| Konto | Bezeichnung | Rechnung 2011 | | Voranschlag 2011 | | Rechnung 2010 | |
|------------|--|---------------------|---------------------|------------------|------------------|---------------------|---------------------|
| | | Aufwand | Ertrag | Aufwand | Ertrag | Aufwand | Ertrag |
| 541.436.00 | Elternbeiträge/Rückerstattungen | | | | | | 51'483.00 |
| 541.462.00 | Zuschuss zur Defizitdeckung | | | | | | 118'075.25 |
| 542 | Tagesstrukturen | 575'251.60 | 575'251.60 | 558'000 | 558'000 | 280'350.05 | 280'350.05 |
| 542.301.00 | Löhne | 367'840.90 | | 390'000 | | 149'793.40 | |
| 542.303.00 | Sozialversicherungsbeiträge AHV/IV/ALV | 27'488.60 | | 33'000 | | 10'430.80 | |
| 542.304.00 | Personalversicherungsbeiträge | 25'898.65 | | 24'000 | | 9'386.15 | |
| 542.305.01 | Unfallversicherungsbeiträge | 4'925.00 | | 6'000 | | 1'990.20 | |
| 542.305.02 | Krankenversicherungsbeiträge | 1'474.30 | | 2'000 | | 574.50 | |
| 542.309.00 | Übriger Personalaufwand | 7'483.00 | | 10'000 | | 6'020.00 | |
| 542.310.01 | Büromaterial, Drucksachen | 2'965.65 | | 1'500 | | 3'264.50 | |
| 542.310.02 | Spiel-/Beschäftigungsmaterial | 5'248.80 | | 5'000 | | 7'495.10 | |
| 542.311.00 | Anschaffung von Mobilien | 1'445.50 | | 3'000 | | 24'360.10 | |
| 542.312.00 | Energie | 718.20 | | 2'000 | | 805.00 | |
| 542.313.00 | Verbrauchsmaterial | 662.05 | | | | 523.10 | |
| 542.314.01 | Baulicher Unterhalt | 219.00 | | 3'500 | | 975.25 | |
| 542.316.00 | Mieten | | | 4'000 | | | |
| 542.317.00 | Verpflegung | | | | | 40'393.50 | |
| 542.317.01 | Verpflegung | 94'787.00 | | 60'000 | | | |
| 542.317.02 | Veranstaltungen | 3'461.80 | | 5'000 | | | |
| 542.318.30 | Telefongebühren | | | 500 | | | |
| 542.318.40 | Haftpflicht-/Sachversicherungen | 1'367.65 | | 500 | | 1'166.45 | |
| 542.319.00 | Beiträge | 300.00 | | | | | |
| 542.352.00 | Verwaltungsentschädigung an EG | 15'000.00 | | | | 15'000.00 | |
| 542.390.55 | Anteil Schulanlage Zentrum | 12'280.00 | | 8'000 | | 6'926.60 | |
| 542.390.60 | Anteil Informatiksupport | 1'685.50 | | | | 1'245.40 | |
| 542.436.00 | Elternbeiträge/Rückerstattungen | | 307'055.90 | | 385'000 | | 109'877.00 |
| 542.462.00 | Zuschuss zur Defizitdeckung | | 268'195.70 | | 173'000 | | 170'473.05 |
| 570 | Altersheime | 200.00 | | 200 | | 200.00 | |
| | Nettoergebnis | | 200.00 | | 200 | | 200.00 |
| 570.365.00 | Beitrag an Altersheim | 200.00 | | 200 | | 200.00 | |
| 580 | Allgemeine Fürsorge | 2'344'123.15 | | 2'542'000 | | 2'262'844.65 | |
| | Nettoergebnis | | 2'344'123.15 | | 2'542'000 | | 2'262'844.65 |
| 580.300.00 | Ausländerkommission | 3'840.00 | | 9'000 | | 2'530.00 | |
| 580.301.00 | Löhne | 5'109.70 | | 6'000 | | 4'654.15 | |
| 580.303.00 | Sozialversicherungsbeiträge AHV/IV/ALV | 395.25 | | 500 | | 350.55 | |

Verwaltungsrechnung 2011 per 31.12.2011

| Konto | Bezeichnung | Rechnung 2011 | | Voranschlag 2011 | | Rechnung 2010 | |
|------------|--|---------------------|---------------------|------------------|------------------|---------------------|---------------------|
| | | Aufwand | Ertrag | Aufwand | Ertrag | Aufwand | Ertrag |
| 580.304.00 | Personalversicherungsbeiträge | 494.20 | | 500 | | 388.65 | |
| 580.305.01 | Unfallversicherungsbeiträge | 68.95 | | | | 62.65 | |
| 580.305.02 | Krankenversicherungsbeiträge | 22.15 | | | | 20.10 | |
| 580.317.01 | Integrationsmassnahmen | 18'031.10 | | 15'000 | | 8'000.35 | |
| 580.317.02 | Kulturfest / Musik-Weekend | 7'540.00 | | 10'000 | | 2'460.00 | |
| 580.317.04 | Alkoholprävention | 1'638.55 | | 3'000 | | 2'584.40 | |
| 580.318.01 | Dienstleistungen, Honorare | | | 1'000 | | 300.00 | |
| 580.318.40 | Haftpflicht-/Sachversicherungen | 1'680.00 | | 2'000 | | 1'940.00 | |
| 580.361.01 | Restkosten für Sonderschulung | 2'290'998.25 | | 2'475'000 | | 2'229'128.30 | |
| 580.361.02 | Ersatzabgabe Asylbewerber | | | 9'000 | | 2'260.00 | |
| 580.361.03 | Massnahmen gegen häusliche Gewalt | 8'811.00 | | 5'000 | | 4'394.00 | |
| 580.365.01 | Beiträge an private Institutionen | 5'494.00 | | 6'000 | | 3'771.50 | |
| 581 | Sozialhilfe | 6'840'062.77 | 5'477'506.24 | 6'765'000 | 5'390'000 | 6'913'929.04 | 5'594'845.48 |
| | Nettoergebnis | | 1'362'556.53 | | 1'375'000 | | 1'319'083.56 |
| 581.350.00 | Kostenersatz an Bund | 5'138.70 | | | | | |
| 581.361.00 | Beiträge an Kanton | 68'067.50 | | 15'000 | | 27'481.90 | |
| 581.366.01 | Materielle Hilfe Schweizer/Ausländer | 6'357'790.63 | | 6'200'000 | | 6'281'936.30 | |
| 581.366.02 | Materielle Hilfe ZUG/Abkommen | 294'022.40 | | 250'000 | | 378'301.65 | |
| 581.366.03 | Materielle Hilfe Asylsuchende/Flüchtling | 115'043.54 | | 300'000 | | 226'209.19 | |
| 581.436.01 | Rückerstattungen Schweizer/Ausländer | | 3'291'735.49 | | 3'300'000 | | 3'152'287.28 |
| 581.436.02 | Rückerstattungen ZUG/Abkommen | | 119'203.80 | | 100'000 | | 120'368.70 |
| 581.436.03 | Rückerstattungen Asylsuchende/Flüchtling | | 51'891.60 | | 50'000 | | 52'914.10 |
| 581.450.00 | Kostenersatz durch Bund | | 75'076.40 | | 160'000 | | 127'157.40 |
| 581.451.00 | Kostenersatz durch Kanton | | 178'631.95 | | 80'000 | | 227'060.00 |
| 581.461.00 | Kantonssubventionen | | 1'760'967.00 | | 1'700'000 | | 1'915'058.00 |
| 582 | Sozialdienst | 1'133'692.05 | 419'354.40 | 1'105'000 | 450'000 | 1'163'057.65 | 424'301.55 |
| | Nettoergebnis | | 714'337.65 | | 655'000 | | 738'756.10 |
| 582.300.00 | Kommissionen | 7'050.00 | | 8'000 | | 7'950.00 | |
| 582.301.00 | Löhne | 447'230.55 | | 414'000 | | 386'987.95 | |
| 582.303.00 | Sozialversicherungsbeiträge AHV/IV/ALV | 34'439.15 | | 36'000 | | 29'082.50 | |
| 582.304.00 | Personalversicherungsbeiträge | 37'604.25 | | 40'000 | | 34'905.50 | |
| 582.305.01 | Unfallversicherungsbeiträge | 5'955.45 | | 6'000 | | 5'232.40 | |
| 582.305.02 | Krankenversicherungsbeiträge | 1'829.75 | | 2'000 | | 1'680.20 | |
| 582.310.00 | Büromaterial, Drucksachen | 11'517.95 | | 10'000 | | 10'894.70 | |
| 582.311.00 | Anschaffung von Mobilien | 8'734.45 | | | | 190.75 | |
| 582.317.00 | Spesenentschädigungen | 405.70 | | 500 | | 233.25 | |

Verwaltungsrechnung 2011 per 31.12.2011

| Konto | Bezeichnung | Rechnung 2011 | | Voranschlag 2011 | | Rechnung 2010 | |
|------------|-----------------------------------|-----------------|-----------------|------------------|--------------|-----------------|-----------------|
| | | Aufwand | Ertrag | Aufwand | Ertrag | Aufwand | Ertrag |
| 582.318.01 | Praxisberatung | 4'347.60 | | 3'500 | | 2'000.00 | |
| 582.318.02 | Dienstleistungen, Honorare | 14'745.55 | | 15'000 | | 14'745.55 | |
| 582.318.30 | Telefongebühren | 565.80 | | | | | |
| 582.366.01 | Unterhaltsbeiträge | 470'343.40 | | 490'000 | | 477'662.80 | |
| 582.366.02 | Elternschaftsbeihilfe | 85'361.25 | | 80'000 | | 189'174.65 | |
| 582.390.60 | Anteil Informatiksupport | 3'561.20 | | | | 2'317.40 | |
| 582.436.00 | Rückerst. Alimentenbevorschussung | | 112'498.85 | | 140'000 | | 125'533.35 |
| 582.451.00 | Rückerstattungen Kanton | | 15'741.55 | | 30'000 | | 31'785.20 |
| 582.461.00 | Kantonssubventionen | | 291'114.00 | | 280'000 | | 266'983.00 |
| 590 | Hilfsaktionen | 2'000.00 | | 2'000 | | 7'000.00 | |
| | Nettoergebnis | | 2'000.00 | | 2'000 | | 7'000.00 |
| 590.367.01 | Entwicklungshilfe | 2'000.00 | | 2'000 | | 2'000.00 | |
| 590.367.02 | Beitrag an Glückskette | | | | | 5'000.00 | |

Verwaltungsrechnung 2011 per 31.12.2011

| Konto | Bezeichnung | Rechnung 2011 | | Voranschlag 2011 | | Rechnung 2010 | |
|------------|--|---------------------|---------------------|------------------|------------------|---------------------|---------------------|
| | | Aufwand | Ertrag | Aufwand | Ertrag | Aufwand | Ertrag |
| 6 | Verkehr | 1'821'673.80 | 339'663.55 | 2'000'000 | 327'000 | 1'841'255.90 | 332'591.00 |
| | Nettoergebnis | | 1'482'010.25 | | 1'673'000 | | 1'508'664.90 |
| 610 | Kantonsstrassen | 47'414.95 | | 66'000 | | 13'068.90 | |
| | Nettoergebnis | | 47'414.95 | | 66'000 | | 13'068.90 |
| 610.361.00 | Beitrag an Kanton | 47'414.95 | | 66'000 | | 13'068.90 | |
| 620 | Gemeindestrassen | 638'678.55 | 19'658.20 | 766'000 | 2'000 | 850'686.35 | 8'177.70 |
| | Nettoergebnis | | 619'020.35 | | 764'000 | | 842'508.65 |
| 620.310.00 | Inserate | 2'468.05 | | 2'000 | | 4'743.95 | |
| 620.312.00 | Energie | 1'648.50 | | 2'000 | | 1'691.40 | |
| 620.313.01 | Verbrauchsmaterial * | 25'460.95 | | 75'000 | | 77'472.80 | |
| 620.313.02 | Signalisationsmaterial | 4'658.20 | | 17'000 | | 18'196.80 | |
| 620.314.01 | Baulicher Unterhalt durch Dritte | 112'585.85 | | 106'000 | | 140'668.30 | |
| 620.314.02 | Markierungen durch Dritte | 7'343.55 | | 15'000 | | 6'905.60 | |
| 620.318.01 | Honorare * | 27'681.90 | | 102'000 | | 92'922.85 | |
| 620.318.02 | Dienstleistungen, Transporte * | 12'667.45 | | 24'000 | | 28'460.95 | |
| 620.318.40 | Haftpflicht-/Sachversicherungen | 304.10 | | | | 196.90 | |
| 620.390.50 | Leistungen Bauamt | 443'860.00 | | 400'500 | | 479'426.80 | |
| 620.390.51 | Leistungen Bauverwaltung * | | | 22'500 | | | |
| 620.436.00 | Rückerstattungen * | | 19'658.20 | | 2'000 | | 8'177.70 |
| 621 | Parkplätze | 29'643.70 | 134'670.05 | 48'500 | 140'000 | 17'719.20 | 139'325.00 |
| | Nettoergebnis | 105'026.35 | | 91'500 | | 121'605.80 | |
| 621.301.00 | Löhne * | 12'192.30 | | 6'000 | | | |
| 621.303.00 | Sozialversicherungsbeiträge AHV/IV/ALV | 943.00 | | | | | |
| 621.304.00 | Personalversicherungsbeiträge | 1'124.95 | | | | | |
| 621.305.01 | Unfallversicherungsbeiträge | 165.90 | | | | | |
| 621.305.02 | Krankenversicherungsbeiträge | 53.90 | | | | | |
| 621.313.01 | Verbrauchsmaterialien | 513.30 | | 500 | | 346.85 | |
| 621.314.00 | Unterhalt und Markierungen * | | | 10'000 | | 1'273.80 | |
| 621.315.00 | Unterhalt EDV Parkgebühren * | 972.00 | | 5'000 | | 968.40 | |
| 621.317.00 | Spesenentschädigungen | | | 500 | | | |
| 621.318.01 | Dienstleistungen, Honorare | 6'000.00 | | 6'000 | | 5'500.00 | |
| 621.318.10 | Postgebühren * | 1'731.45 | | 500 | | 556.75 | |
| 621.390.50 | Leistungen Bauamt | 5'946.90 | | 20'000 | | 9'073.40 | |
| 621.427.00 | Parkgebühren | | 134'670.05 | | 140'000 | | 139'325.00 |

Verwaltungsrechnung 2011 per 31.12.2011

| Konto | Bezeichnung | Rechnung 2011 | | Voranschlag 2011 | | Rechnung 2010 | |
|------------|---|---------------------|-------------------|------------------|----------------|-------------------|-------------------|
| | | Aufwand | Ertrag | Aufwand | Ertrag | Aufwand | Ertrag |
| 650 | Regionalverkehr | 1'105'936.60 | 185'335.30 | 1'119'500 | 185'000 | 959'781.45 | 185'088.30 |
| | Nettoergebnis | | 920'601.30 | | 934'500 | | 774'693.15 |
| 650.314.00 | Baulicher Unterhalt | 2'356.80 | | 7'000 | | | |
| 650.316.00 | Miete Bushaltestelle IKEA | 1'000.00 | | 1'000 | | 1'000.00 | |
| 650.318.40 | Haftpflicht-/Sachversicherungen | 42.85 | | | | 38.55 | |
| 650.351.00 | Kantonsbeitrag an Regionalverkehr | 1'090'206.00 | | 1'098'000 | | 946'459.00 | |
| 650.362.00 | Beitrag an Diverse | 6'959.45 | | 8'000 | | 6'903.95 | |
| 650.364.00 | Beitrag an ZPL | 338.70 | | 500 | | 365.75 | |
| 650.364.01 | Beitrag an WC-Anlage Bahnhof Killwangen | 5'032.80 | | 5'000 | | 5'014.20 | |
| 650.469.00 | Private Beiträge | | 185'335.30 | | 185'000 | | 185'088.30 |

Verwaltungsrechnung 2011 per 31.12.2011

| Konto | Bezeichnung | Rechnung 2011 | | Voranschlag 2011 | | Rechnung 2010 | |
|------------|--|---------------------|---------------------|------------------|------------------|---------------------|---------------------|
| | | Aufwand | Ertrag | Aufwand | Ertrag | Aufwand | Ertrag |
| 7 | Umwelt, Raumordnung Nettoergebnis | 3'073'225.18 | 2'836'757.55 | 3'227'500 | 2'882'500 | 3'294'389.47 | 2'964'903.37 |
| | | | 236'467.63 | | 345'000 | | 329'486.10 |
| 711 | Abwasserbeseitigung | 1'153'552.15 | 1'153'552.15 | 1'155'500 | 1'155'500 | 1'258'202.42 | 1'258'202.42 |
| 711.311.00 | Anschaffung von Geräten | 690.00 | | 500 | | 575.00 | |
| 711.312.00 | Energie | 795.95 | | 2'000 | | 1'144.15 | |
| 711.314.01 | Baulicher Unterhalt durch Dritte | * 131'382.05 | | 195'000 | | 176'971.19 | |
| 711.318.01 | Honorare | 23'579.05 | | 26'000 | | 19'606.82 | |
| 711.318.40 | Haftpflicht-/Sachversicherungen | 440.00 | | 500 | | 550.00 | |
| 711.319.00 | Verbandsbeiträge | 675.00 | | 500 | | 675.00 | |
| 711.329.00 | Vorschussverzinsung | 11'926.85 | | | | 7'572.70 | |
| 711.352.01 | Betriebsbeitrag an Abwasserverband | 776'606.61 | | 775'000 | | 697'500.00 | |
| 711.352.02 | Verwaltungsentschädigung an EG und EVS | 109'000.00 | | 109'000 | | 107'000.00 | |
| 711.380.00 | Einlage in Spezialfinanzierung | * 70'301.94 | | | | 182'470.06 | |
| 711.390.50 | Leistungen Bauamt | 19'570.70 | | 27'000 | | 44'626.50 | |
| 711.390.51 | Leistungen Bauverwaltung | 8'584.00 | | 20'000 | | 19'511.00 | |
| 711.429.00 | Verpflichtungsverzinsung | | | | 19'000 | | |
| 711.434.01 | Abwasserbenützungsgebühren | | 1'120'143.10 | | 1'019'000 | | 1'095'963.87 |
| 711.436.00 | Rückerstattungen | | 33'409.05 | | 20'000 | | 1'469.65 |
| 711.452.00 | Rückerstattungen Gemeinden | | | | 10'000 | | 160'768.90 |
| 711.480.00 | Entnahmen aus Spezialfinanzierung | | | | 87'500 | | |
| 721 | Abfallbewirtschaftung | 1'663'328.58 | 1'663'328.58 | 1'700'000 | 1'700'000 | 1'685'807.60 | 1'685'807.60 |
| 721.310.00 | Büromaterial, Drucksachen | 8'004.90 | | 10'000 | | 8'503.15 | |
| 721.311.00 | Anschaffung von Mobilien | * 26'111.70 | | 45'000 | | 52'484.45 | |
| 721.312.00 | Energie | 1'303.55 | | 1'000 | | 990.00 | |
| 721.313.00 | Verbrauchsmaterial | 388.05 | | 500 | | 707.10 | |
| 721.314.00 | Baulicher Unterhalt durch Dritte | 29'709.40 | | 35'500 | | 26'536.10 | |
| 721.318.01 | Hauskehricht, Sperrgut (Transport) | 342'879.13 | | 428'000 | | 333'689.45 | |
| 721.318.02 | Hauskehricht, Sperrgut (Verbrennung) | 506'004.23 | | 656'000 | | 497'348.75 | |
| 721.318.03 | Grüngut (Transport) | 63'714.29 | | 83'000 | | 64'503.90 | |
| 721.318.04 | Grüngut (Verwertung) | 94'901.38 | | 150'000 | | 100'685.85 | |
| 721.318.05 | Papier, Karton (Transport + Verwertung) | 30'824.42 | | 38'000 | | 33'393.85 | |
| 721.318.07 | Glas Recycling (Transport + Verwertung) | 15'180.53 | | 16'000 | | 14'275.67 | |
| 721.318.09 | Metalle (Aluminium, Weissblech, Rest) | 4'605.00 | | 10'000 | | 4'947.77 | |
| 721.318.11 | Übrige Abfallarten | 36'159.48 | | 60'000 | | 35'728.05 | |
| 721.318.40 | Haftpflicht-/Sachversicherungen | 237.25 | | 500 | | 317.10 | |
| 721.319.00 | Übriger Sachaufwand | 1'000.60 | | | | 2'212.00 | |

Verwaltungsrechnung 2011 per 31.12.2011

| Konto | Bezeichnung | Rechnung 2011 | | Voranschlag 2011 | | Rechnung 2010 | |
|------------|--|-------------------|-------------------|------------------|----------------|-------------------|-------------------|
| | | Aufwand | Ertrag | Aufwand | Ertrag | Aufwand | Ertrag |
| 721.329.00 | Vorschussverzinsung | 7'071.30 | | 1'000 | | 8'222.85 | |
| 721.331.00 | Vorgeschriebene Vorschussabtragung | | | 4'000 | | 4'400.00 | |
| 721.332.00 | Zusätzliche Vorschussabtragung | | | 6'000 | | 39'853.84 | |
| 721.352.02 | Verwaltungsentschädigung an EG und EVS | 128'000.00 | | 128'000 | | 138'000.00 | |
| 721.380.00 | Einlagen in Spezialfinanzierung * | 278'519.32 | | 27'500 | | 215'728.32 | |
| 721.390.50 | Leistungen Bauamt | 88'714.05 | | | | 103'279.40 | |
| 721.434.00 | Kehrichtgebühren | | 1'542'219.97 | | 1'609'000 | | 1'560'892.18 |
| 721.436.00 | Rückerstattungen | | | | 90'000 | | |
| 721.436.01 | Rückerstattungen | | 102'443.66 | | | | 107'437.42 |
| 721.436.02 | Beitrag VETRO-Swiss | | 17'164.95 | | | | 17'228.00 |
| 721.437.00 | Bussen | | 1'500.00 | | 1'000 | | 250.00 |
| 740 | Friedhof | 132'179.85 | 11'655.00 | 179'500 | 22'000 | 200'224.20 | 17'837.75 |
| | Nettoergebnis | | 120'524.85 | | 157'500 | | 182'386.45 |
| 740.310.00 | Büromaterial, Drucksachen | | | 500 | | | |
| 740.311.00 | Anschaffung von Mobilien | | | 1'000 | | | |
| 740.312.00 | Energie | 3'513.30 | | 5'000 | | 3'592.20 | |
| 740.313.00 | Verbrauchsmaterial, Grabsteine, Kreuze * | 13'475.00 | | 39'000 | | 31'670.90 | |
| 740.314.01 | Baulicher Unterhalt durch Dritte * | 64'283.95 | | 81'500 | | 103'551.55 | |
| 740.314.02 | Bestattungskosten durch Dritte | 37'817.30 | | 40'000 | | 52'118.25 | |
| 740.318.01 | Dienstleistungen (Anlagen) | 4'406.75 | | 7'000 | | 5'690.25 | |
| 740.318.40 | Haftpflicht-/Sachversicherungen | 1'051.25 | | 1'000 | | 1'095.45 | |
| 740.390.50 | Leistungen Bauamt | 7'632.30 | | 4'500 | | 2'505.60 | |
| 740.434.00 | Grabplatzgebühren | | 1'555.00 | | 2'000 | | 2'400.00 |
| 740.436.00 | Rückerstattungen | | 10'100.00 | | 20'000 | | 15'437.75 |
| 750 | Gewässerverbauungen | 15'326.40 | 4'304.32 | 30'500 | 2'000 | 16'527.55 | |
| | Nettoergebnis | | 11'022.08 | | 28'500 | | 16'527.55 |
| 750.314.00 | Baulicher Unterhalt durch Dritte | 6'423.30 | | 6'000 | | 3'339.35 | |
| 750.361.00 | Beiträge an Kanton * | 6'750.00 | | 20'000 | | 10'545.20 | |
| 750.390.50 | Leistungen Bauamt | 2'153.10 | | 4'500 | | 2'643.00 | |
| 750.451.00 | Rückerstattungen | | 4'304.32 | | 2'000 | | |
| 770 | Naturschutz | 28'424.35 | | 32'500 | | 14'868.95 | |
| | Nettoergebnis | | 28'424.35 | | 32'500 | | 14'868.95 |
| 770.300.00 | Kommissionen | 1'470.00 | | 2'000 | | 1'320.00 | |
| 770.313.00 | Diverse Aktionen | | | 5'000 | | 1'617.60 | |
| 770.365.00 | Beiträge | 761.05 | | 1'000 | | 656.05 | |

Verwaltungsrechnung 2011 per 31.12.2011

| Konto | Bezeichnung | Rechnung 2011 | | Voranschlag 2011 | | Rechnung 2010 | |
|------------|---------------------------------------|------------------|------------------|------------------|---------------|------------------|------------------|
| | | Aufwand | Ertrag | Aufwand | Ertrag | Aufwand | Ertrag |
| 770.390.50 | Leistungen Bauamt | 26'193.30 | | 24'500 | | 11'275.30 | |
| 780 | Übriger Umweltschutz | 38'788.10 | 3'778.50 | 37'500 | 2'000 | 41'419.50 | 2'623.60 |
| | Nettoergebnis | | 35'009.60 | | 35'500 | | 38'795.90 |
| 780.313.00 | Verbrauchsmaterialien | 2'655.50 | | 3'000 | | 4'403.65 | |
| 780.314.00 | Baulicher Unterhalt durch Dritte | | | 2'000 | | | |
| 780.351.00 | Beiträge an Kanton/Kadaverbeseitigung | 11'817.70 | | 9'000 | | 11'542.05 | |
| 780.390.50 | Leistungen Bauamt | 24'314.90 | | 23'500 | | 25'473.80 | |
| 780.461.00 | Kantonsbeiträge | | 3'778.50 | | 2'000 | | 2'623.60 |
| 790 | Raumordnung | 41'625.75 | 139.00 | 92'000 | 1'000 | 77'339.25 | 432.00 |
| | Nettoergebnis | | 41'486.75 | | 91'000 | | 76'907.25 |
| 790.310.00 | Büromaterial, Drucksachen | 167.70 | | | | 773.95 | |
| 790.318.00 | Dienstleistungen, Honorare | 13'413.40 | | 51'000 | | 36'808.75 | |
| 790.319.00 | Verein für Landesplanung | 1'172.15 | | 1'000 | | 1'003.95 | |
| 790.362.00 | Beiträge an REPLA | 26'872.50 | | 30'000 | | 23'649.60 | |
| 790.390.51 | Leistungen Bauverwaltung | | | 10'000 | | 15'103.00 | |
| 790.435.00 | Verkäufe | | 139.00 | | 1'000 | | 432.00 |

Verwaltungsrechnung 2011 per 31.12.2011

| Konto | Bezeichnung | Rechnung 2011 | | Voranschlag 2011 | | Rechnung 2010 | |
|------------|--|---------------------|---------------------|------------------|------------------|---------------------|---------------------|
| | | Aufwand | Ertrag | Aufwand | Ertrag | Aufwand | Ertrag |
| 8 | Volkswirtschaft Nettoergebnis | 48'098.60 | 1'232'034.66 | 62'000 | 1'065'000 | 69'226.45 | 1'205'630.96 |
| | | 1'183'936.06 | | 1'003'000 | | 1'136'404.51 | |
| 800 | Landwirtschaft Nettoergebnis | 22'999.15 | | 37'000 | | 30'724.35 | |
| | | | 22'999.15 | | 37'000 | | 30'724.35 |
| 800.301.00 | Löhne | 1'619.40 | | 3'000 | | 2'919.00 | |
| 800.310.00 | Büromaterial, Drucksachen | 317.50 | | | | 96.85 | |
| 800.313.00 | Verbrauchsmaterialien | 291.05 | | 3'000 | | 6'885.30 | |
| 800.314.00 | Baulicher Unterhalt durch Dritte | 3'264.50 | | 2'000 | | | |
| 800.390.50 | Leistungen Bauamt | 17'506.70 | | 29'000 | | 20'823.20 | |
| 810 | Wald Nettoergebnis | 2'160.00 | | 2'000 | | 2'152.00 | |
| | | | 2'160.00 | | 2'000 | | 2'152.00 |
| 810.352.00 | Forstpolizei | 2'160.00 | | 2'000 | | 2'152.00 | |
| 820 | Jagd, Fischerei Nettoergebnis | 226.80 | | | | 827.70 | 4'140.00 |
| | | | 226.80 | | | 3'312.30 | |
| 820.352.00 | Wildschadenverhütung | 226.80 | | | | | |
| 820.361.00 | Beitrag Wildschadenkasse | | | | | 827.70 | |
| 820.410.00 | Jagdpachtzinsen | | | | | | 4'140.00 |
| 830 | Kommunale Werbung Nettoergebnis | 22'712.65 | | 23'000 | | 35'522.40 | |
| | | | 22'712.65 | | 23'000 | | 35'522.40 |
| 830.318.00 | Beratungen und Aktionen | 13'139.05 | | 15'000 | | 28'992.10 | |
| 830.318.02 | Internet Gemeinde | 9'573.60 | | 8'000 | | 6'530.30 | |
| 860 | Energie Nettoergebnis | | 732'000.00 | | 715'000 | | 726'769.46 |
| | | 732'000.00 | | 715'000 | | 726'769.46 | |
| 860.412.00 | Konzessionsgebühren | | 732'000.00 | | 715'000 | | 726'769.46 |
| 870 | Sonstige gewerbliche Betriebe Nettoergebnis | | 500'034.66 | | 350'000 | | 474'721.50 |
| | | 500'034.66 | | 350'000 | | 474'721.50 | |
| 870.469.00 | Übrige Beiträge * | | 500'034.66 | | 350'000 | | 474'721.50 |

Verwaltungsrechnung 2011 per 31.12.2011

| Konto | Bezeichnung | Rechnung 2011 | | Voranschlag 2011 | | Rechnung 2010 | |
|------------|---|----------------------|----------------------|-------------------|-------------------|----------------------|----------------------|
| | | Aufwand | Ertrag | Aufwand | Ertrag | Aufwand | Ertrag |
| 9 | Finanzen, Steuern | 10'270'287.77 | 30'318'684.41 | 3'897'800 | 24'912'000 | 5'512'157.46 | 24'653'283.94 |
| | Nettoergebnis | 20'048'396.64 | | 21'014'200 | | 19'141'126.48 | |
| 900 | Gemeindesteuern | 228'244.74 | 23'781'179.15 | 400'000 | 21'370'000 | 240'390.70 | 21'157'417.90 |
| | Nettoergebnis | 23'552'934.41 | | 20'970'000 | | 20'917'027.20 | |
| 900.330.00 | Abschreibungen, Erlasse, Verluste | 228'244.74 | | 400'000 | | 240'390.70 | |
| 900.400.01 | Einkommens-/Vermögenssteuern | | 16'005'563.35 | | 16'200'000 | | 15'935'786.20 |
| 900.400.02 | Quellensteuern | | 915'124.55 | | 720'000 | | 990'511.05 |
| 900.401.00 | Aktiensteuern | | 6'835'602.65 | | 4'400'000 | | 4'218'322.75 |
| 900.439.00 | Eingang abgeschriebener Gemeindesteuern | | 24'888.60 | | 50'000 | | 12'797.90 |
| 905 | Andere Steuern | 7'446.95 | 2'197'414.85 | 10'000 | 215'000 | 11'579.35 | 593'673.00 |
| | Nettoergebnis | 2'189'967.90 | | 205'000 | | 582'093.65 | |
| 905.330.00 | Abschreibungen, Erlasse, Verluste | 7'446.95 | | 10'000 | | 11'579.35 | |
| 905.400.00 | Nach- und Strafsteuern | | 92'371.05 | | 50'000 | | 79'903.95 |
| 905.403.00 | Grundstückgewinnsteuern | | 2'071'398.50 | | 80'000 | | 435'211.50 |
| 905.405.00 | Erbschafts-/Schenkungssteuern | | 3'005.40 | | 50'000 | | 42'907.00 |
| 905.406.00 | Hundesteuer | | 30'639.90 | | 35'000 | | 35'650.55 |
| 920 | Finanzausgleich | | 1'373'000.00 | | 535'000 | | |
| | Nettoergebnis | 1'373'000.00 | | 535'000 | | | |
| 920.444.00 | Finanzausgleichsbeiträge Kanton | | 1'373'000.00 | | 535'000 | | |
| 940 | Kapital- / Zinsendienst | 399'968.64 | 655'548.66 | 575'000 | 457'000 | 589'816.71 | 548'314.49 |
| | Nettoergebnis | 255'580.02 | | 118'000 | | 41'502.22 | |
| 940.318.10 | Post- und Bankgebühren | 37'750.23 | | 35'000 | | 35'121.80 | |
| 940.319.00 | Mitgliederbeitrag Emmissionszentrale | | | | | 100.00 | |
| 940.321.00 | Zinsen für kurzfristige Schulden | 1'560.85 | | 50'000 | | 29'975.10 | |
| 940.322.00 | Zinsen für langfristige Schulden | 320'156.46 | | 400'000 | | 469'564.81 | |
| 940.329.01 | Skonti, Vergütungszinsen | 40'501.10 | | 70'000 | | 55'055.00 | |
| 940.329.02 | Verpflichtungsverzinsung | | | 20'000 | | | |
| 940.420.00 | Bankkontokorrentzinsen | | 170.36 | | | | 122.06 |
| 940.421.01 | Verzugszinsen | | 101'576.55 | | 100'000 | | 104'143.93 |
| 940.421.02 | Kontokorrentzinsen Werke / Ortsbürger | | 399'801.95 | | 306'000 | | 380'698.75 |
| 940.422.00 | Kapitalzinsen | | 135'001.65 | | 50'000 | | 47'554.20 |
| 940.429.00 | Vorschussverzinsung | | 18'998.15 | | 1'000 | | 15'795.55 |

Verwaltungsrechnung 2011 per 31.12.2011

| Konto | Bezeichnung | Rechnung 2011 | | Voranschlag 2011 | | Rechnung 2010 | |
|------------|--|-------------------|-------------------|------------------|------------------|---------------------|---------------------|
| | | Aufwand | Ertrag | Aufwand | Ertrag | Aufwand | Ertrag |
| 942 | Liegenschaften Finanzvermögen | 8'669.00 | 89'096.60 | 12'500 | 94'000 | 12'431.75 | 105'351.80 |
| | Nettoergebnis | 80'427.60 | | 81'500 | | 92'920.05 | |
| 942.312.00 | Energie | 2'204.50 | | 4'000 | | 2'864.35 | |
| 942.314.00 | Baulicher Unterhalt durch Dritte | 2'070.70 | | 7'000 | | 8'820.40 | |
| 942.318.40 | Haftpflicht-/Sachversicherungen | 882.05 | | 500 | | 595.20 | |
| 942.390.50 | Leistungen Bauamt | 3'511.75 | | 1'000 | | 151.80 | |
| 942.423.01 | Mietzinsen | | 72'762.00 | | 77'500 | | 89'148.00 |
| 942.423.02 | Pachtzinsen | | 115.00 | | 500 | | 315.00 |
| 942.423.03 | Baurechtszinsen | | 15'888.80 | | 16'000 | | 15'888.80 |
| 942.436.00 | Rückerstattungen | | 330.80 | | | | |
| 950 | Schulgelder Brutto | 311'450.00 | 660'290.00 | 280'000 | 650'000 | 291'207.00 | 693'355.00 |
| | Nettoergebnis | 348'840.00 | | 370'000 | | 402'148.00 | |
| 950.390.00 | Anteil Betriebskosten | 311'450.00 | | 280'000 | | 291'207.00 | |
| 950.452.00 | Schulgelder von anderen Gemeinden | | 660'290.00 | | 650'000 | | 693'355.00 |
| 990 | Abschreibungen | 831'200.00 | | 1'029'300 | | 2'811'560.20 | |
| | Nettoergebnis | | 831'200.00 | | 1'029'300 | | 2'811'560.20 |
| 990.331.00 | Vorgeschriebene Abschreibungen | 831'200.00 | | 1'006'300 | | 825'100.00 | |
| 990.332.02 | Zusätzliche Abschreibungen | | | 23'000 | | 1'986'460.20 | |
| 992 | Bauamt | 964'178.55 | 964'178.55 | 995'000 | 995'000 | 990'693.75 | 990'693.75 |
| 992.301.00 | Löhne | 677'367.20 | | 695'000 | | 680'407.55 | |
| 992.303.00 | Sozialversicherungsbeiträge AHV/IV/ALV | 51'994.70 | | 58'000 | | 50'053.90 | |
| 992.304.00 | Personalversicherungsbeiträge | 63'076.25 | | 66'000 | | 60'575.50 | |
| 992.305.01 | Unfallversicherungsbeiträge | 24'582.50 | | 27'000 | | 25'489.65 | |
| 992.305.02 | Krankenversicherungsbeiträge | 2'760.40 | | 3'000 | | 2'715.20 | |
| 992.306.00 | Dienstkleider | 8'078.90 | | 9'000 | | 12'885.85 | |
| 992.309.00 | Übriger Personalaufwand | 4'791.00 | | 3'000 | | 3'864.10 | |
| 992.310.00 | Büromaterial, Drucksachen | 489.70 | | 500 | | 1'015.60 | |
| 992.311.00 | Anschaffung von Mobilien und Geräten | 17'059.70 | | 17'000 | | 50'284.65 | |
| 992.312.00 | Energie | 7'439.40 | | 10'000 | | 8'614.95 | |
| 992.313.01 | Verbrauchsmaterialien | 9'856.65 | | 10'000 | | 10'488.60 | |
| 992.313.60 | Betriebsmaterial Fahrzeuge | 34'790.10 | | 30'000 | | 29'088.50 | |
| 992.314.00 | Baulicher Unterhalt durch Dritte | 5'120.25 | | 7'500 | | 569.00 | |
| 992.315.01 | Unterhalt von Mobilien und Geräten | 3'817.00 | | 9'000 | | 1'750.85 | |
| 992.315.60 | Fahrzeugunterhalt | 30'326.55 | | 30'000 | | 31'043.10 | |
| 992.318.30 | Telefongebühren | 2'102.25 | | 1'000 | | 1'195.75 | |

Verwaltungsrechnung 2011 per 31.12.2011

| Konto | Bezeichnung | Rechnung 2011 | | Voranschlag 2011 | | Rechnung 2010 | |
|------------|--|---------------------|---------------------|------------------|----------------|-------------------|-------------------|
| | | Aufwand | Ertrag | Aufwand | Ertrag | Aufwand | Ertrag |
| 992.318.40 | Haftpflicht-/Sachversicherungen | 18'767.80 | | 18'000 | | 18'242.60 | |
| 992.390.55 | Anteil Schulanlage Zentrum | 482.85 | | 1'000 | | 1'242.00 | |
| 992.390.60 | Anteil Informatiksupport | 1'275.35 | | | | 1'166.40 | |
| 992.434.00 | Erlöse aus Aufträgen | | 66'285.95 | | 90'000 | | 88'545.05 |
| 992.436.00 | Rückerstattungen | | 4'003.00 | | 2'000 | | 13'544.10 |
| 992.490.50 | Interne Verrechnungen | | 893'889.60 | | 903'000 | | 888'604.60 |
| 993 | Neutrale Posten | 6'921'153.29 | | | | | |
| | Nettoergebnis | | 6'921'153.29 | | | | |
| 993.389.01 | Einlage in Eigenkapital | * | 5'214'303.29 | | | | |
| 993.389.03 | Einlage Grundstückgewinnsteuer | * | 1'706'850.00 | | | | |
| 994 | Schulanlage Zentrum | 521'261.85 | 521'261.85 | 521'000 | 521'000 | 507'251.70 | 507'251.70 |
| 994.301.00 | Löhne | 406'221.90 | | 405'000 | | 392'873.55 | |
| 994.303.00 | Sozialversicherungsbeiträge AHV/IV/ALV | 30'523.35 | | 33'000 | | 29'030.95 | |
| 994.304.00 | Personalversicherungsbeiträge | 30'873.00 | | 34'000 | | 26'454.40 | |
| 994.305.01 | Unfallversicherungsbeiträge | 4'875.15 | | 6'000 | | 4'711.55 | |
| 994.305.02 | Krankenversicherungsbeiträge | 1'216.70 | | 2'000 | | 1'198.15 | |
| 994.306.00 | Dienstkleider | 487.60 | | 1'000 | | 403.85 | |
| 994.309.00 | Übriger Personalaufwand | 245.00 | | 500 | | 837.60 | |
| 994.310.00 | Büromaterial, Drucksachen | 576.05 | | 500 | | 693.60 | |
| 994.311.00 | Anschaffung von Mobilien und Geräten | | | | | 3'450.00 | |
| 994.313.01 | Reinigungsmaterial | 15'852.15 | | 17'000 | | 14'733.10 | |
| 994.313.02 | Verbrauchsmaterialien | 29'212.45 | | 21'000 | | 31'744.65 | |
| 994.318.30 | Telefongebühren | 1'178.50 | | 1'000 | | 1'120.30 | |
| 994.436.00 | Rückerstattungen | | 3'682.40 | | 4'000 | | 3'617.85 |
| 994.490.55 | Verteilung Schulanlage Zentrum | | 517'579.45 | | 517'000 | | 503'633.85 |
| 995 | Informatiksupport | 76'714.75 | 76'714.75 | 75'000 | 75'000 | 57'226.30 | 57'226.30 |
| 995.301.00 | Löhne | 65'633.55 | | 65'000 | | 49'588.80 | |
| 995.303.00 | Sozialversicherungsbeiträge | 5'061.65 | | 5'000 | | 3'734.75 | |
| 995.304.00 | Personalversicherungsbeiträge | 4'529.50 | | 3'000 | | 3'043.50 | |
| 995.305.01 | Unfallversicherungsbeiträge | 840.75 | | 1'500 | | 641.15 | |
| 995.305.02 | Krankenversicherungsbeiträge | 288.65 | | 500 | | 218.10 | |
| 995.309.00 | Übriger Personalaufwand | 97.60 | | | | | |
| 995.310.00 | Büromaterial, Drucksachen | 110.20 | | | | | |
| 995.318.30 | Telefongebühren | 152.85 | | | | | |
| 995.434.00 | Aufträge von Dritten | | 4'736.50 | | 10'000 | | 3'720.50 |
| 995.490.60 | Informatiksupport Verteilung | | 71'978.25 | | 65'000 | | 53'505.80 |

Artengliederung Verwaltungsrechnung 2011 per 31.12.2011

| Konto | Bezeichnung | Rechnung 2011 | | Voranschlag 2011 | | Rechnung 2010 | |
|-----------|---|----------------------|--------|-------------------|--------|----------------------|--------|
| | | Aufwand | Ertrag | Aufwand | Ertrag | Aufwand | Ertrag |
| 3 | AUFWAND | 47'040'906.05 | | 41'760'000 | | 41'760'311.89 | |
| 30 | Personalaufwand | 10'268'948.80 | | 10'431'500 | | 9'978'246.45 | |
| 300 | Behörden, Kommissionen | 406'861.20 | | 439'000 | | 412'403.10 | |
| 301 | Löhne Verwaltungs- und Betriebspersonal | 7'555'373.30 | | 7'592'000 | | 7'257'935.45 | |
| 302 | Löhne der Lehrkräfte | 565'400.05 | | 528'000 | | 537'738.40 | |
| 303 | Sozialversicherungsbeiträge | 620'126.75 | | 689'200 | | 583'532.30 | |
| 304 | Personenversicherungsbeiträge | 625'841.00 | | 643'800 | | 625'357.10 | |
| 305 | Unfall- und Krankenversicherung | 160'502.75 | | 177'000 | | 155'986.45 | |
| 306 | Dienstkleider, Wohn- und Verpfl.zulage | 29'354.65 | | 25'500 | | 26'161.45 | |
| 307 | Rentenleistungen | 102'561.60 | | 95'000 | | 109'563.20 | |
| 309 | Übriger Personalaufwand | 202'927.50 | | 242'000 | | 269'569.00 | |
| 31 | Sachaufwand | 5'735'390.17 | | 6'465'500 | | 6'204'197.63 | |
| 310 | Büro-, Schulmaterialien, Drucksachen | 940'760.21 | | 943'000 | | 957'004.91 | |
| 311 | Anschaffung von Mobilien | 384'551.70 | | 420'500 | | 591'079.44 | |
| 312 | Wasser, Energie, Heizmaterialien | 490'527.30 | | 525'500 | | 439'626.55 | |
| 313 | Verbrauchsmaterialien | 200'316.50 | | 293'500 | | 290'686.90 | |
| 314 | Baulicher Unterhalt durch Dritte | 818'167.15 | | 889'500 | | 1'025'598.49 | |
| 315 | Übriger Unterhalt durch Dritte | 307'426.60 | | 248'500 | | 228'946.55 | |
| 316 | Mieten, Pachten, Benutzungskosten | 129'648.25 | | 161'500 | | 122'009.80 | |
| 317 | Spesenentschädigungen | 430'665.95 | | 393'000 | | 350'038.00 | |
| 318 | Dienstleistungen, Honorare | 2'015'464.93 | | 2'573'000 | | 2'180'678.30 | |
| 319 | Übriger Sachaufwand | 17'861.58 | | 17'500 | | 18'528.69 | |
| 32 | Passivzinsen | 393'853.16 | | 552'000 | | 582'914.16 | |
| 321 | Kurzfristige Schulden | 13'218.30 | | 60'000 | | 41'526.65 | |
| 322 | Langfristige Schulden | 321'135.61 | | 401'000 | | 470'536.96 | |
| 329 | Übrige | 59'499.25 | | 91'000 | | 70'850.55 | |
| 33 | Abschreibungen | 1'079'240.19 | | 1'461'800 | | 3'119'112.64 | |
| 330 | Finanzvermögen | 244'857.89 | | 419'000 | | 259'762.75 | |
| 331 | Verwaltungsvermögen, vorgeschrieben | 834'382.30 | | 1'013'800 | | 833'035.85 | |
| 332 | Verwaltungsvermögen, zusätzlich | | | 29'000 | | 2'026'314.04 | |

Artengliederung Verwaltungsrechnung 2011 per 31.12.2011

| Konto | Bezeichnung | Rechnung 2011 | | Voranschlag 2011 | | Rechnung 2010 | |
|-----------|---|----------------------|--------|-------------------|--------|----------------------|--------|
| | | Aufwand | Ertrag | Aufwand | Ertrag | Aufwand | Ertrag |
| 35 | Entschädigung an Gemeinwesen | 2'669'808.16 | | 2'691'000 | | 2'385'906.55 | |
| 350 | Bund | 5'138.70 | | | | | |
| 351 | Kanton | 1'214'349.50 | | 1'220'000 | | 1'056'748.35 | |
| 352 | Gemeinden | 1'450'319.96 | | 1'471'000 | | 1'329'158.20 | |
| 36 | Eigene Beiträge | 17'266'699.12 | | 17'868'700 | | 16'781'408.53 | |
| 361 | Kanton | 7'250'846.30 | | 7'203'500 | | 6'563'436.60 | |
| 362 | Gemeinden | 303'297.65 | | 212'000 | | 320'101.85 | |
| 364 | Gemischtwirtschaftliche Unternehmungen | 628'950.85 | | 847'500 | | 775'433.60 | |
| 365 | Private Institutionen | 1'106'124.25 | | 1'623'700 | | 799'745.24 | |
| 366 | Private Haushalte | 7'975'480.07 | | 7'980'000 | | 8'315'691.24 | |
| 367 | Ausland | 2'000.00 | | 2'000 | | 7'000.00 | |
| 38 | Einlagen in Eigenfinanzierung/Stiftungen | 7'300'739.55 | | 27'500 | | 431'523.38 | |
| 380 | Spezialfinanzierungen, Spezialfonds | 379'586.26 | | 27'500 | | 431'523.38 | |
| 389 | Ertragsüberschuss | 6'921'153.29 | | | | | |
| 39 | Interne Verrechnungen | 2'326'226.90 | | 2'262'000 | | 2'277'002.55 | |
| 390 | Personal- und Sachaufwand | 2'108'401.70 | | 2'082'000 | | 2'081'178.20 | |
| 394 | HPS-Lehrkräfte | 217'825.20 | | 180'000 | | 195'824.35 | |

Artengliederung Verwaltungsrechnung 2011 per 31.12.2011

| Konto | Bezeichnung | Rechnung 2011 | | Voranschlag 2011 | | Rechnung 2010 | |
|-----------|---|---------------|----------------------|------------------|-------------------|---------------|----------------------|
| | | Aufwand | Ertrag | Aufwand | Ertrag | Aufwand | Ertrag |
| 4 | ERTRAG | | 47'040'906.05 | | 41'760'000 | | 41'760'311.89 |
| 40 | Steuern | | 25'953'705.40 | | 21'535'000 | | 21'738'293.00 |
| 400 | Einkommens- und Vermögenssteuern | | 17'013'058.95 | | 16'970'000 | | 17'006'201.20 |
| 401 | Ertrags- und Kapitalsteuern | | 6'835'602.65 | | 4'400'000 | | 4'218'322.75 |
| 403 | Grundstücksgewinnsteuern | | 2'071'398.50 | | 80'000 | | 435'211.50 |
| 405 | Erbschafts- und Schenkungssteuern | | 3'005.40 | | 50'000 | | 42'907.00 |
| 406 | Besitz- und Aufwandsteuern | | 30'639.90 | | 35'000 | | 35'650.55 |
| 41 | Regalien und Konzessionen | | 806'880.25 | | 785'000 | | 802'356.91 |
| 410 | Jagdpachtzinsen | | | | | | 4'140.00 |
| 412 | Konzessionen | | 806'880.25 | | 785'000 | | 798'216.91 |
| 42 | Vermögenserträge | | 1'169'209.31 | | 985'000 | | 1'071'892.15 |
| 420 | Banken | | 472.26 | | | | 619.12 |
| 421 | Guthaben | | 501'378.50 | | 406'000 | | 484'842.68 |
| 422 | Anlagen des Finanzvermögens | | 135'001.65 | | 50'000 | | 47'554.20 |
| 423 | LS-Erträge des Finanzvermögens | | 88'765.80 | | 94'000 | | 105'351.80 |
| 427 | LS-Erträge des Verwaltungsvermögens | | 424'592.95 | | 415'000 | | 417'728.80 |
| 429 | Übrige | | 18'998.15 | | 20'000 | | 15'795.55 |
| 43 | Entgelte | | 9'297'018.25 | | 9'786'500 | | 9'396'650.63 |
| 430 | Ersatzabgaben | | 345'717.70 | | 330'000 | | 345'383.30 |
| 431 | Gebühren für Amtshandlungen | | 1'176'648.82 | | 1'449'500 | | 1'325'379.64 |
| 433 | Schulgelder | | 113'667.70 | | 135'500 | | 122'716.25 |
| 434 | Andere Ben.gebühren, Dienstleistungen | | 2'823'648.97 | | 2'829'500 | | 2'845'253.45 |
| 435 | Verkäufe | | 1'320.90 | | 2'000 | | 1'458.10 |
| 436 | Rückerstattungen | | 4'500'253.35 | | 4'453'000 | | 4'201'268.80 |
| 437 | Bussen | | 289'464.21 | | 497'000 | | 500'915.74 |
| 438 | Eigenleistungen für Investitionen | | 21'408.00 | | 40'000 | | 40'263.70 |
| 439 | Übrige | | 24'888.60 | | 50'000 | | 14'011.65 |
| 44 | Anteile und Beiträge ohne Zweckbindung | | 1'373'000.00 | | 535'000 | | |
| 444 | Finanzausgleichsbeträge | | 1'373'000.00 | | 535'000 | | |

Artengliederung Verwaltungsrechnung 2011 per 31.12.2011

| Konto | Bezeichnung | Rechnung 2011 | | Voranschlag 2011 | | Rechnung 2010 | |
|-----------|---|---------------|---------------------|------------------|------------------|---------------|---------------------|
| | | Aufwand | Ertrag | Aufwand | Ertrag | Aufwand | Ertrag |
| 45 | Rückerstattungen an Gemeinwesen | | 2'263'924.27 | | 2'259'500 | | 2'475'012.45 |
| 450 | Bund | | 75'076.40 | | 160'000 | | 127'157.40 |
| 451 | Kanton | | 227'252.72 | | 140'000 | | 287'836.10 |
| 452 | Gemeinden | | 1'961'595.15 | | 1'959'500 | | 2'060'018.95 |
| 46 | Beiträge für eigene Rechnung | | 3'823'942.72 | | 3'482'000 | | 3'999'104.20 |
| 460 | Bund | | 58'881.90 | | 52'000 | | 76'663.90 |
| 461 | Kanton | | 2'068'610.51 | | 1'994'000 | | 2'198'323.60 |
| 462 | Gemeinden | | 865'927.90 | | 741'000 | | 917'521.45 |
| 463 | Eigene Anstalten | | 145'152.45 | | 160'000 | | 146'785.45 |
| 469 | Übrige | | 685'369.96 | | 535'000 | | 659'809.80 |
| 48 | Entnahmen aus Spezialfinanz'g + Stiftung | | 26'998.95 | | 107'500 | | |
| 480 | Spezialfinanzierungen, Spezialfonds | | 26'998.95 | | 107'500 | | |
| 49 | Interne Verrechnungen | | 2'326'226.90 | | 2'284'500 | | 2'277'002.55 |
| 490 | Personal- und Sachaufwand | | 2'108'401.70 | | 2'104'500 | | 2'081'178.20 |
| 494 | HPS-Lehrkräfte | | 217'825.20 | | 180'000 | | 195'824.35 |

Investitionsrechnung 2011 per 31.12.2011

| Konto | Bezeichnung | Rechnung 2011 | | Voranschlag 2011 | | Rechnung 2010 | |
|--------------|------------------------|---------------------|---------------------|------------------|------------------|----------------------|----------------------|
| | | Ausgaben | Einnahmen | Ausgaben | Einnahmen | Ausgaben | Einnahmen |
| 0 | Allgemeine Verwaltung | 2'474'621.15 | | 1500000 | | 990'333.80 | |
| 1 | Öffentliche Sicherheit | 2'507.00 | 16'215.35 | | | 111'009.45 | 79'260.00 |
| 2 | Bildung | 195'892.35 | | 445'000 | | 763'721.20 | 160'910.00 |
| 3 | Kultur, Freizeit | | | | | 26'682.65 | |
| 6 | Verkehr | 171'597.85 | | 220'000 | | 3'793'245.15 | 3'252'934.85 |
| 7 | Umwelt, Raumordnung | 1'135'598.95 | 544'397.85 | 145'000 | 1'042'000 | 159'254.10 | 949'324.80 |
| 9 | Finanzen, Steuern | 560'613.20 | 3'980'217.30 | 1'042'000 | 2'310'000 | 4'442'429.65 | 5'844'246.35 |
| TOTAL | | 4'540'830.50 | 4'540'830.50 | 3'352'000 | 3'352'000 | 10'286'676.00 | 10'286'676.00 |

Investitionsrechnung 2011 per 31.12.2011

| Investitionsrechnung | | bewilligter Kredit | Rechnung 2011 | | Voranschlag 2011 | | Beanspruchter Kredit | |
|-----------------------------|--|--------------------|---------------------|---------------------|------------------|------------------|----------------------|------------|
| | | | Ausgaben | Einnahmen | Ausgaben | Einnahmen | bis 2010 | ab 2012 |
| Investitionsrechnung | | | 4'540'830.50 | 4'540'830.50 | 3'352'000 | 3'352'000 | | |
| 0 | Allgemeine Verwaltung | | 2'474'621.15 | 0.00 | 1'500'000 | 0 | | |
| | Nettoergebnis | | | 2'474'621.15 | | 1'500'000 | | |
| 020 | Gemeindeverwaltung | | 1'000'000.00 | 0.00 | 1'000'000 | 0 | | |
| 020.561.01 | Ausfinanzierung APK | | 1'000'000.00 | | 1'000'000 | | | |
| 090 | Verwaltungsliegenschaften | | 1'474'621.15 | 0.00 | 500'000 | 0 | | |
| 090.500.12 | Rahmenkredit Landerwerb | | 1'290'025.80 | | 500'000 | | | |
| 090.503.02 | San. Liegenschaft Haufländlistrasse 28 (Gemeindeversammlung vom 21.06.2011) | 235'000 | 184'595.35 | | | | | |
| 1 | Öffentliche Sicherheit | | 2'507.00 | 16'215.35 | 0 | 0 | | |
| | Nettoergebnis | | 13'708.35 | | | 0 | | |
| 140 | Feuerwehr | | 2'507.00 | 16'215.35 | 0 | 0 | | |
| 140.506.14 | Atemschutzgeräte, Ersatzanschaffung | 120'000 | 2'507.00 | | | | 111'009.45 | |
| 140.662.14 | Atemschutzgeräte, Anteil Killwangen | | | 16'215.35 | | | | |
| 2 | Bildung | | 195'892.35 | 0.00 | 445'000 | 0 | | |
| | Nettoergebnis | | | 195'892.35 | | 445'000 | | |
| 213 | Schulhäuser Zentrum | | 0.00 | 0.00 | 0 | | | |
| 213.503.13 | SC052 TH Haufländli, Sanierung (Gemeindeversammlung vom 02.12.2008) | 2'700'000 | | | 0 | | 2'572'177.10 | 127'822.9 |
| 216 | Schulhaus Hasel | | 195'892.35 | 0.00 | 445'000 | 0 | | |
| 216.503.10 | SH Hasel, Sanierung und Ausbau | | 62'292.25 | | 100'000 | | | |
| 216.581.10 | SH Hasel, Projektwettbewerb (Gemeindeversammlung vom 22.6.2010) | 345'000 | 133'600.10 | | 345'000 | | 4'318.00 | 207'081.90 |

Investitionsrechnung 2011 per 31.12.2011

| Investitionsrechnung | | bewilligter Kredit | Rechnung 2011 | | Voranschlag 2011 | | Beanspruchter Kredit | |
|----------------------|--|--------------------|---------------------|-------------------|------------------|------------------|----------------------|--------------|
| | | | Ausgaben | Einnahmen | Ausgaben | Einnahmen | bis 2010 | ab 2012 |
| 217 | Schulanlage Seefeld | | 0.00 | 0.00 | 0 | 0 | | |
| 217.503.12 | SC067 Schulhaus Seefeld, Erweiterung (Gemeindeversammlung vom 29.11.2005) | 3'790'000 | | | | | 3'795'038.59 | -5'038.59 |
| 6 | Verkehr | | 171'597.85 | 0.00 | 220'000 | 0 | | |
| | Nettoergebnis | | | 171'597.85 | | 220'000 | | |
| 620 | Gemeindestrassen | | 169'761.85 | 0.00 | 220'000 | 0 | | |
| 620.501.01 | Deckbelag Sanierung, Diverse | | 96'457.20 | | 100'000 | | | |
| 620.501.13 | S123 Willestrasse (Gemeindeversammlung vom 12.06.2001) | 2'360'000 | 0.00 | | | | 1'341'133.60 | 1'018'866.40 |
| 620.501.16 | S070 Boostockstrasse, Sanierung (Gemeindeversammlung vom 22.6.2010) | 1'018'000 * | 67'246.95 | | 120'000 | | 188'695.15 | 762'057.90 |
| 620.501.20 | S210 Haldenstrasse, Teilerneuerung (Gemeindeversammlung vom 22.6.2010) | 185'000 | 6'057.70 | | | | | |
| 640 | Bundesbahnen | | 1'836.00 | 0.00 | 0 | 0 | | |
| 640.501.10 | Industriestammgeleise Nord + Süd | | 1'836.00 | | | | | |
| 7 | Umwelt, Raumordnung | | 1'135'598.95 | 544'397.85 | 145'000 | 1'042'000 | | |
| | Nettoergebnis | | | 591'201.10 | 897'000 | | | |
| 711 | Abwasserbeseitigung | | 876'884.05 | 333'813.65 | 45'000 | 1'042'000 | | |
| 711.501.01 | Kleine Netzerweiterungen | | | | | | | |
| 711.501.16 | K114 Kan. Boostockstrasse (Gemeindeversammlung vom 22.6.2010) | 12'000 | 12'791.85 | | | | 3'581.50 | -4'373.35 |
| 711.562.10 | Baubeiträge an Abwasserverband (Gemeindeversammlung vom 02.12.2008) | 8'424'000 * | 864'092.20 | | | | 0.00 | 7'559'907.80 |
| 711.581.01 | Planungen, Honorare | | | | 45'000 | | | |
| 711.611.00 | Anschlussgebühren | | | 333'813.65 | | 1'042'000 | | |

Investitionsrechnung 2011 per 31.12.2011

| Investitionsrechnung | | bewilligter Kredit | Rechnung 2011 | | Voranschlag 2011 | | Beanspruchter Kredit | |
|----------------------|---|--------------------|---------------------|---------------------|------------------|------------------|----------------------|---------|
| | | | Ausgaben | Einnahmen | Ausgaben | Einnahmen | bis 2010 | ab 2012 |
| 790 | Raumordnung | | 258'714.90 | 210'584.20 | 100'000 | 0 | | |
| 790.581.01 | Diverse Planungen | | | | 100'000 | | | |
| 790.581.02 | Projet Urbain | * | 258'714.90 | | | | | |
| 790.631.01 | Diverse Planungen | | | 75'584.20 | | | | |
| 790.660.02 | Projet Urbain, Subvention Bund | | | 80'000.00 | | | | |
| 790.661.02 | Projet Urbain, Subvention Kanton | | | 55'000.00 | | | | |
| 9 | Finanzen, Steuern | | 560'613.20 | 3'980'217.30 | 1'042'000 | 2'310'000 | | |
| | Nettoergebnis | | 3'419'604.10 | | 1'268'000 | | | |
| 999 | Abschluss | | 560'613.20 | 3'980'217.30 | 1'042'000 | 2'310'000 | | |
| 999.590.01 | Passivierte Einnahmen Einwohnergemeinde | | 226'799.55 | | | | | |
| 999.590.04 | Passivierte Einnahmen Abwasserbeseitigung | | 333'813.65 | | 1'042'000 | | | |
| 999.690.01 | Aktivierte Ausgaben Einwohnergemeinde | | | 3'103'333.25 | | 2'265'000 | | |
| 999.690.04 | Aktivierte Ausgaben Abwasserbeseitigung | | | 876'884.05 | | 45'000 | | |

Artengliederung Investitionsrechnung 2011 per 31.12.2011

| Konto | Bezeichnung | Rechnung 2011 | | Voranschlag 2011 | | Rechnung 2010 | |
|-----------|--|---------------------|-----------|------------------|-----------|----------------------|-----------|
| | | Ausgaben | Einnahmen | Ausgaben | Einnahmen | Ausgaben | Einnahmen |
| 5 | AUSGABEN | 4'540'830.50 | | 3'352'000 | | 10'286'676.00 | |
| 50 | Sachgüter | 1'723'810.10 | | 820'000 | | 2'492'868.65 | |
| 500 | Grundstücke | 1'290'025.80 | | 500'000 | | 490'333.80 | |
| 501 | Tiefbauten | 184'389.70 | | 220'000 | | 922'501.45 | |
| 503 | Hochbauten | 246'887.60 | | 100'000 | | 811'968.30 | |
| 506 | Mobilien, Maschinen, Werkzeuge | 2'507.00 | | | | 268'065.10 | |
| 56 | Investitionsbeiträge | 1'864'092.20 | | 1'000'000 | | 3'167'547.65 | |
| 561 | Kanton | 1'000'000.00 | | 1'000'000 | | 500'000.00 | |
| 562 | Gemeinden | 864'092.20 | | | | 2'667'547.65 | |
| 58 | Übrige zu aktivierende Ausgaben | 392'315.00 | | 490'000 | | 183'830.05 | |
| 581 | Planungen | 392'315.00 | | 490'000 | | 183'830.05 | |
| 59 | Passivierte Einnahmen | 560'613.20 | | 1'042'000 | | 4'442'429.65 | |
| 590 | Passivierte Einnahmen | 560'613.20 | | 1'042'000 | | 4'442'429.65 | |

Artengliederung Investitionsrechnung 2011 per 31.12.2011

| Konto | Bezeichnung | Rechnung 2011 | | Voranschlag 2011 | | Rechnung 2010 | |
|-----------|--|---------------|---------------------|------------------|------------------|---------------|----------------------|
| | | Ausgaben | Einnahmen | Ausgaben | Einnahmen | Ausgaben | Einnahmen |
| 6 | EINNAHMEN | | 4'540'830.50 | | 3'352'000 | | 10'286'676.00 |
| 61 | Nutzungsabgaben, Vorteilsentgelte | | 333'813.65 | | 1'042'000 | | 4'121'296.75 |
| 610 | Beiträge | | | | | | 3'251'971.95 |
| 611 | Anschlussgebühren | | 333'813.65 | | 1'042'000 | | 869'324.80 |
| 63 | Rückerstattung für Sachgüter | | 75'584.20 | | | | 962.90 |
| 631 | Tiefbauamt | | 75'584.20 | | | | 962.90 |
| 66 | Beiträge mit Zweckbindung | | 151'215.35 | | | | 320'170.00 |
| 660 | Bund | | 80'000.00 | | | | 40'000.00 |
| 661 | Kanton | | 55'000.00 | | | | 200'910.00 |
| 662 | Gemeinden | | 16'215.35 | | | | 79'260.00 |
| 69 | Aktivierte Ausgaben | | 3'980'217.30 | | 2'310'000 | | 5'844'246.35 |
| 690 | Aktivierte Ausgaben | | 3'980'217.30 | | 2'310'000 | | 5'844'246.35 |

Bestandesrechnung 2011

per 31.12.2011

| Konto | Bezeichnung | 1. Januar 2011 | Veränderung | | 31. Dezember 2011 |
|-------------|---------------------------------------|----------------------|-----------------------|-----------------------|----------------------|
| | | | Zuwachs | Abgang | |
| 1 | AKTIVEN | 53'128'185.00 | 219'082'979.18 | 208'627'647.05 | 63'583'517.13 |
| 10 | FINANZVERMÖGEN | 32'076'042.03 | 214'766'017.88 | 207'227'885.20 | 39'614'174.71 |
| 100 | Flüssige Mittel | 6'929'208.29 | 76'351'667.02 | 70'211'843.10 | 13'069'032.21 |
| 1000 | Kasse | 33'048.75 | 4'117'468.25 | 4'093'497.30 | 57'019.70 |
| 1000.01 | Finanzverwaltung | 29'295.85 | 4'115'969.95 | 4'093'089.20 | 52'176.60 |
| 1000.02 | Gemeindekanzlei | 1'262.50 | 1'498.30 | | 2'760.80 |
| 1000.03 | Einwohnerkontrolle | 700.00 | | | 700.00 |
| 1000.04 | Regionalpolizei | 200.00 | | | 200.00 |
| 1000.05 | Fakturierung Werke | 500.00 | | | 500.00 |
| 1000.06 | Bauverwaltung | 590.40 | | 408.10 | 182.30 |
| 1000.07 | Schulsekretariat | 500.00 | | | 500.00 |
| 1001 | Postcheck | 6'800'424.70 | 70'142'691.33 | 64'072'694.61 | 12'870'421.42 |
| 1001.01 | Finanzverwaltung | 6'800'424.70 | 70'142'691.33 | 64'072'694.61 | 12'870'421.42 |
| 1002 | Banken | 95'734.84 | 2'091'507.44 | 2'045'651.19 | 141'591.09 |
| 1002.01 | Raiffeisenbank | 91'767.96 | 2'091'501.48 | 2'045'585.71 | 137'683.73 |
| 1002.02 | Neue Aargauer Bank | 3'966.88 | 5.96 | 65.48 | 3'907.36 |
| 101 | Guthaben | 21'827'819.43 | 137'958'824.81 | 136'570'570.99 | 23'216'073.25 |
| 1010 | Guthaben | | 9'611'618.90 | 9'611'618.90 | |
| 1010.01 | Sammelkonto Lohn | | 9'611'618.90 | 9'611'618.90 | |
| 1011 | Kontokorrente | 10'335'860.24 | 2'959'373.07 | 797'791.00 | 12'497'442.31 |
| 1011.02 | Kontokorrent Ortsbürger - Gemeinde | 8'855'830.05 | | 707'227.15 | 8'148'602.90 |
| 1011.04 | Kontokorrent EVS - Gemeinde | 1'241'521.14 | 1'450'529.18 | | 2'692'050.32 |
| 1011.09 | Kontokorrent ARA - Gemeinde | | 1'508'843.89 | | 1'508'843.89 |
| 1011.10 | Kontokorrent Schiessanlage - Gemeinde | 238'509.05 | | 90'563.85 | 147'945.20 |

Bestandesrechnung 2011

per 31.12.2011

| Konto | Bezeichnung | 1. Januar 2011 | Veränderung | | 31. Dezember 2011 |
|-------------|--|---------------------|----------------------|----------------------|---------------------|
| | | | Zuwachs | Abgang | |
| 1012 | Steuerguthaben | 9'472'888.41 | 96'483'226.98 | 97'204'830.56 | 8'751'284.83 |
| 1012.01 | SL Sammelkonto Steuern | 8'991'913.59 | 45'008'465.81 | 45'719'543.22 | 8'280'836.18 |
| 1012.02 | SL Direktzahlungen | | 2'048'571.04 | 2'048'571.04 | |
| 1012.03 | SL ESR/ASR Zahlungen | | 41'604'281.27 | 41'604'281.27 | |
| 1012.05 | SL Rückerstatt./Verrechnung/Umbuchung | | 3'383'841.35 | 3'383'841.35 | |
| 1012.06 | Steuern gemäss Steuerbuchhaltung | 9'274.90 | 7'134.50 | 16'409.40 | |
| 1012.09 | Abgeschriebene Steuerforderungen | | 68'142.01 | 68'142.01 | |
| 1012.11 | Nach- und Strafsteuern | 168'245.65 | 209'461.85 | 272'136.75 | 105'570.75 |
| 1012.12 | Grundstückgewinnsteuern | 107'846.00 | 4'144'312.90 | 4'085'548.10 | 166'610.80 |
| 1012.13 | Erbschaftssteuern | 195'608.27 | 9'016.25 | 6'357.42 | 198'267.10 |
| 1015 | Andere Debitoren | 941'060.08 | 27'592'241.54 | 27'655'614.00 | 877'687.62 |
| 1015.01 | Betriebskosten | 107'346.45 | 87'619.39 | 87'236.85 | 107'728.99 |
| 1015.02 | Allgemeine Verwaltung | 107'281.40 | 261'786.50 | 260'900.65 | 108'167.25 |
| 1015.03 | Öffentliche Sicherheit | 142'439.35 | 424'725.76 | 456'124.35 | 111'040.76 |
| 1015.04 | Bildung | 34'802.05 | 391'301.20 | 390'644.75 | 35'458.50 |
| 1015.05 | Kultur, Freizeit | 39'449.80 | 219'787.40 | 223'518.40 | 35'718.80 |
| 1015.06 | Gesundheit | | 450.65 | | 450.65 |
| 1015.07 | Soziale Wohlfahrt | 309'250.95 | 524'674.35 | 531'375.80 | 302'549.50 |
| 1015.08 | Verkehr | 1'131.25 | 186'183.80 | 138'999.75 | 48'315.30 |
| 1015.09 | Umwelt, Raumordnung | 15'322.55 | 18'477.95 | 15'322.55 | 18'477.95 |
| 1015.11 | Finanzen, Steuern | 18'662.24 | 727'863.15 | 729'557.10 | 16'968.29 |
| 1015.12 | Nachparkiergebühren | 9'986.60 | 136'840.05 | 134'925.05 | 11'901.60 |
| 1015.15 | Abwasserbeseitigung | 122'777.65 | 367'643.95 | 482'604.25 | 7'817.35 |
| 1015.16 | Kehrichtgebühren | 15'938.30 | 75'731.20 | 65'858.65 | 25'810.85 |
| 1015.19 | Verrechnungssteuern | 16'671.49 | 47'281.91 | 16'671.57 | 47'281.83 |
| 1015.99 | Energinfo | | 24'121'874.28 | 24'121'874.28 | |
| 1018 | Verbindungskonto alte/neue Rechnung | 995'481.25 | 1'057'068.58 | 1'012'708.24 | 1'039'841.59 |
| 1018.01 | Kasse | 39'111.95 | 83'056.45 | 47'430.95 | 74'737.45 |
| 1018.10 | Postcheck | 956'369.30 | 974'012.13 | 965'277.29 | 965'104.14 |
| 1019 | Übrige | 82'529.45 | 255'295.74 | 288'008.29 | 49'816.90 |
| 1019.01 | Diverse Forderungen/Vorauszahlungen | 42'568.15 | 9'763.79 | 42'568.15 | 9'763.79 |
| 1019.20 | Fotokopien Gemeinde | | 35'464.05 | 35'464.05 | |

Bestandesrechnung 2011

per 31.12.2011

| Konto | Bezeichnung | 1. Januar 2011 | Veränderung | | 31. Dezember 2011 |
|-------------|--|----------------------|---------------------|---------------------|----------------------|
| | | | Zuwachs | Abgang | |
| 1019.21 | Fotokopien Schule | | 78'470.05 | 78'470.05 | |
| 1019.25 | Büromaterial | 25'431.10 | 54'490.25 | 66'913.60 | 13'007.75 |
| 1019.60 | Telefonzentrale | | 38'152.45 | 38'152.45 | |
| 1019.98 | Firmenschliesssystem Feuerwehr | | 8'955.15 | 8'955.15 | |
| 1019.99 | Sammelkonto Asylanten | 14'530.20 | 30'000.00 | 17'484.84 | 27'045.36 |
| 102 | Anlagen | 2'879'704.50 | 110'892.00 | 21'624.70 | 2'968'971.80 |
| 1022 | Darlehen | | 50'000.00 | | 50'000.00 |
| 1022.02 | Darlehen Spitex | | 50'000.00 | | 50'000.00 |
| 1023 | Liegenschaften | 2'862'794.50 | 60'892.00 | 21'564.70 | 2'902'121.80 |
| 1023.01 | Liegenschaften gem. Verzeichnis | 1'626'780.30 | | | 1'626'780.30 |
| 1023.16 | Liegenschaft Groppenackerstrasse 9 | 1'102'824.55 | 13'435.45 | 2'544.70 | 1'113'715.30 |
| 1023.17 | Liegenschaft untere Dorfstrasse 2, San. | 133'189.65 | 47'456.55 | 19'020.00 | 161'626.20 |
| 1025 | Vorräte | 16'910.00 | | 60.00 | 16'850.00 |
| 1025.01 | Heizölvorräte | 16'910.00 | | 60.00 | 16'850.00 |
| 103 | Transitorische Aktiven | 439'309.81 | 344'634.05 | 423'846.41 | 360'097.45 |
| 1039 | Übrige | 439'309.81 | 344'634.05 | 423'846.41 | 360'097.45 |
| 1039.01 | Trans. Aktiven | 439'309.81 | 344'634.05 | 423'846.41 | 360'097.45 |
| 11 | VERWALTUNGSVERMÖGEN | 21'048'561.47 | 3'440'077.25 | 1'399'761.85 | 23'088'876.87 |
| 114 | Sachgüter | 17'997'415.97 | 3'181'362.35 | 1'264'761.85 | 19'914'016.47 |
| 1141 | Tiefbauten | 5'522'759.40 | 73'304.65 | 241'278.90 | 5'354'785.15 |
| 1141.65 | S134 Sandäckerstr., Landstr-Industriestr | 494.75 | | | 494.75 |
| 1141.66 | S115 Industriestrasse, Kreisel Willestr. | 21'350.65 | | | 21'350.65 |
| 1141.79 | S108 Industriestrasse, Kreisel Pfadacker | 2'030'368.05 | | | 2'030'368.05 |
| 1141.84 | S126 Dorfstrasse, Aufwand Perimeter | 43'308.60 | | | 43'308.60 |
| 1141.94 | Zentrumsstrasse, Einbau Liftkabine | 103'788.85 | | 103'788.85 | |
| 1141.96 | S065 Halbanschluss | 3'003'321.00 | | | 3'003'321.00 |

Bestandesrechnung 2011

per 31.12.2011

| Konto | Bezeichnung | 1. Januar 2011 | Veränderung | | 31. Dezember 2011 |
|-------------|---|---------------------|---------------------|-------------------|---------------------|
| | | | Zuwachs | Abgang | |
| 1141.97 | S070 Boostockstrasse, Sanierung | 188'695.15 | 67'246.95 | | 255'942.10 |
| 1141.98 | S210 Haldenstrasse, Teilerneuerung | 131'432.35 | 6'057.70 | 137'490.05 | |
| 1143 | Hochbauten | 6'371'533.69 | 195'892.35 | | 6'567'426.04 |
| 1143.32 | SC067 Schulhaus Seefeld, Erweiterung | 3'795'038.59 | | | 3'795'038.59 |
| 1143.35 | SC052 TH Haufländli, Sanierung | 2'572'177.10 | | | 2'572'177.10 |
| 1143.36 | SH Hasel, Projektwettbewerb | 4'318.00 | 195'892.35 | | 200'210.35 |
| 1146 | Mobilien | 479'834.65 | 2'507.00 | 113'516.45 | 368'825.20 |
| 1146.14 | Umsetzung Spielplätze | 368'825.20 | | | 368'825.20 |
| 1146.16 | Anschaffung Atemschutzgeräte | 111'009.45 | 2'507.00 | 113'516.45 | |
| 1149 | Abzuschreibendes Verwaltungsvermögen | 5'623'288.23 | 2'909'658.35 | 909'966.50 | 7'622'980.08 |
| 1149.01 | Verwaltungsvermögen | 5'591'465.43 | 2'909'658.35 | 906'784.20 | 7'594'339.58 |
| 1149.05 | Sprachheilkindergarten | 31'822.80 | | 3'182.30 | 28'640.50 |
| 115 | Darlehen und Beteiligungen | 2'563'500.00 | | | 2'563'500.00 |
| 1154 | Gemischtwirtschaftliche Unternehmungen | 2'563'500.00 | | | 2'563'500.00 |
| 1154.01 | RVBW AG | 441'000.00 | | | 441'000.00 |
| 1154.03 | Emmissionszentrale Schweizer Gemeinden | 10'000.00 | | | 10'000.00 |
| 1154.04 | Schweizerischer Bibliotheksdienst | 500.00 | | | 500.00 |
| 1154.05 | Aktien Erdgas Zürich AG | 2'112'000.00 | | | 2'112'000.00 |
| 117 | Übrige aktivierte Ausgaben | 487'645.50 | 258'714.90 | 135'000.00 | 611'360.40 |
| 1171 | Planungen | 487'645.50 | 258'714.90 | 135'000.00 | 611'360.40 |
| 1171.11 | Diverse Planungen | 487'645.50 | | | 487'645.50 |
| 1171.12 | Projet urbain | | 258'714.90 | 135'000.00 | 123'714.90 |

Bestandesrechnung 2011
per 31.12.2011

| Konto | Bezeichnung | 1. Januar 2011 | Veränderung Zuwachs | Abgang | 31. Dezember 2011 |
|-------------|--------------------------------|-----------------|------------------------|--------|-------------------|
| 12 | SPEZIALFINANZIERUNGEN | 3'581.50 | 876'884.05 | | 880'465.55 |
| 128 | Vorschüsse | 3'581.50 | 876'884.05 | | 880'465.55 |
| 1284 | Abwasserbeseitigung | 3'581.50 | 876'884.05 | | 880'465.55 |
| 1284.10 | Baubeiträge an Abwasserverband | | 864'092.20 | | 864'092.20 |
| 1284.18 | K114 Kan. Boostockstrasse | 3'581.50 | 12'791.85 | | 16'373.35 |

Bestandesrechnung 2011

per 31.12.2011

| Konto | Bezeichnung | 1. Januar 2011 | Veränderung Abgang | Zuwachs | 31. Dezember 2011 |
|-------------|-------------------------------------|----------------------|-----------------------|----------------------|----------------------|
| 2 | PASSIVEN | 53'128'185.00 | 88'997'532.00 | 99'452'864.13 | 63'583'517.13 |
| 20 | FREMDKAPITAL | 32'459'979.95 | 88'995'696.00 | 91'818'310.93 | 35'282'594.88 |
| 200 | Laufende Verpflichtungen | 16'862'052.61 | 86'546'457.09 | 89'283'911.21 | 19'599'506.73 |
| 2000 | Kreditoren | 6'976'580.14 | 57'634'456.31 | 62'541'639.38 | 11'883'763.21 |
| 2000.01 | Kreditorensammelkonto | 6'569'882.89 | 54'480'191.26 | 59'468'282.58 | 11'557'974.21 |
| 2000.10 | AHV/IV/EO/ALV/FAK | 280.00 | 1'267'959.85 | 1'271'396.55 | 3'716.70 |
| 2000.13 | SL Steuerbezug | 406'417.25 | 406'417.25 | 322'072.30 | 322'072.30 |
| 2000.15 | Quellensteuer | | 5'144.30 | 5'144.30 | |
| 2000.21 | Pensionskasse VMS | | 49'116.00 | 49'116.00 | |
| 2000.25 | Pensionskasse Transparenta | | 1'190'920.00 | 1'190'920.00 | |
| 2000.30 | Krankentaggeldversicherung | | 35'925.75 | 35'925.75 | |
| 2000.40 | Unfallversicherung UVG | | 198'781.90 | 198'781.90 | |
| 2001 | Depotgelder | 44'650.00 | 1'500.00 | 2'600.00 | 45'750.00 |
| 2001.02 | Schlüsseldepotgelder | 20'600.00 | 1'500.00 | 2'600.00 | 21'700.00 |
| 2001.04 | Schlüsseldepotgelder Schule | 7'050.00 | | | 7'050.00 |
| 2001.05 | Bepflanzung Wigartenstrasse | 17'000.00 | | | 17'000.00 |
| 2006 | Kontokorrente | 3'232'763.94 | 3'213'919.13 | 1'630'230.29 | 1'649'075.10 |
| 2006.03 | Kontokorrent WVS - Gemeinde | 899'566.07 | | 33'278.59 | 932'844.66 |
| 2006.05 | Kontokorrent KNS - Gemeinde | 38'450.93 | | 88'107.81 | 126'558.74 |
| 2006.09 | Kontokorrent ARA - Gemeinde | 1'677'506.15 | 3'186'350.04 | 1'508'843.89 | |
| 2006.13 | Kontokorrent Forstrevier - Gemeinde | 617'240.79 | 27'569.09 | | 589'671.70 |
| 2007 | Steuerabrechnungskonten | 5'504'144.80 | 24'442'975.00 | 23'841'130.51 | 4'902'300.31 |
| 2007.01 | Staatssteuern | 5'029'080.35 | 20'146'865.65 | 19'651'867.86 | 4'534'082.56 |
| 2007.02 | Reformierte Kirchensteuern | 122'340.60 | 1'440'443.30 | 1'397'572.60 | 79'469.90 |
| 2007.03 | Röm.-kath. Kirchensteuern | 346'525.55 | 2'782'037.55 | 2'718'167.70 | 282'655.70 |
| 2007.04 | Christ.-kath. Kirchensteuern | 6'198.30 | 4'978.25 | 4'872.10 | 6'092.15 |
| 2007.05 | Direkte Bundessteuern | | 68'650.25 | 68'650.25 | |

Bestandesrechnung 2011

per 31.12.2011

| Konto | Bezeichnung | 1. Januar 2011 | Veränderung Abgang | Zuwachs | 31. Dezember 2011 |
|-------------|--|---------------------|-----------------------|---------------------|---------------------|
| 2008 | Verbindungskonto alte/neue Rechnung | 42'933.95 | 42'933.95 | 54'368.75 | 54'368.75 |
| 2008.01 | Kasse | | | 2'302.00 | 2'302.00 |
| 2008.10 | Postcheckkonto | 42'933.95 | 42'933.95 | 52'066.75 | 52'066.75 |
| 2009 | Übrige Verpflichtungen | 1'060'979.78 | 1'210'672.70 | 1'213'942.28 | 1'064'249.36 |
| 2009.01 | Land Freihaltezone IG Süd | 804'870.00 | | | 804'870.00 |
| 2009.05 | Sprachheilkindergarten | 40'979.51 | 26'998.95 | | 13'980.56 |
| 2009.10 | Durchlaufende Posten | 15'256.80 | 178'751.30 | 172'767.20 | 9'272.70 |
| 2009.12 | Diverse Versicherungen | | 88'874.25 | 88'874.25 | |
| 2009.14 | Feuerwehr AGV-Kurse | | 2'741.20 | 2'741.20 | |
| 2009.16 | Einweihung Halbanschluss | | 13'372.55 | 13'372.55 | |
| 2009.17 | Schiessanlage Händli, Ant. Baden | 56'550.55 | | | 56'550.55 |
| 2009.19 | Schadenfall Sternenplatz | 14'605.45 | | | 14'605.45 |
| 2009.20 | Heizkosten | | 95'344.00 | 95'344.00 | |
| 2009.22 | Versicherungsfall Büro Gemeindeammann | | 6'031.95 | 6'031.95 | |
| 2009.30 | Vorauszahlungen | | | 12'075.00 | 12'075.00 |
| 2009.32 | Prepaid-System | | 46'522.70 | 119'898.35 | 73'375.65 |
| 2009.40 | Abteilungskassen | 1'852.90 | 408.10 | 1'498.30 | 2'943.10 |
| 2009.70 | Durchlaufkonto M.S. | | 25'711.35 | 25'711.35 | |
| 2009.71 | Durchlaufkonto D.D. | 8'353.85 | 14'036.05 | 5'682.20 | |
| 2009.72 | Durchlaufkonto P.M. | 206.30 | | | 206.30 |
| 2009.73 | Durchlaufkonto Z.H. | 6'936.52 | 47'219.65 | 42'240.20 | 1'957.07 |
| 2009.74 | Durchlaufkonto A.C. | 12'395.35 | 39'866.45 | 39'942.00 | 12'470.90 |
| 2009.75 | Durchlaufkonto D.E. | | 68.30 | 1'594.30 | 1'526.00 |
| 2009.76 | Durchlaufkonto G.M. | 3'764.40 | 3'764.40 | | |
| 2009.78 | Durchlaufkonto O.F. | 15'974.30 | 22'079.75 | 6'105.45 | |
| 2009.79 | Durchlaufkonto C.Q. | | 5'051.60 | 5'051.60 | |
| 2009.80 | Durchlaufkonto S. K. | 1'859.55 | 23'666.95 | 22'968.60 | 1'161.20 |
| 2009.81 | Durchlaufkonto W.M. | 16'381.65 | 50'744.00 | 44'651.80 | 10'289.45 |
| 2009.82 | Durchlaufkonto D.Z. | 18'332.10 | 108'091.40 | 89'759.30 | |
| 2009.83 | Durchlaufkonto B.F. | | 78'286.95 | 78'286.95 | |
| 2009.85 | Durchlaufkonto E.K. | 15'122.80 | 48'161.05 | 39'309.60 | 6'271.35 |
| 2009.86 | Durchlaufkonto W.P. | | 241.65 | 5'489.90 | 5'248.25 |
| 2009.87 | Durchlaufkonto K.N. | 8'021.80 | 89'067.10 | 85'164.40 | 4'119.10 |
| 2009.89 | Durchlaufkonto S. G. | 12'320.75 | 97'616.60 | 104'909.15 | 19'613.30 |

Bestandesrechnung 2011

per 31.12.2011

| Konto | Bezeichnung | 1. Januar 2011 | Veränderung Abgang | Zuwachs | 31. Dezember 2011 |
|-------------|---|----------------------|-----------------------|---------------------|----------------------|
| 2009.90 | Durchlaufkonto C. T. | | 30'310.85 | 31'082.65 | 771.80 |
| 2009.92 | Durchlaufkonto M.G. | 7'195.20 | 32'777.95 | 36'356.10 | 10'773.35 |
| 2009.93 | Durchlaufkonto H.D. | | 15'284.35 | 15'284.35 | |
| 2009.97 | Durchlaufkonto H.L.+L. | | 19'581.30 | 21'749.58 | 2'168.28 |
| 202 | Langfristige Schulden | 13'000'000.00 | | | 13'000'000.00 |
| 2021 | Langfristige Darlehen | 13'000'000.00 | | | 13'000'000.00 |
| 2021.21 | PostFinance, 2010-2018, 1.73% | 3'000'000.00 | | | 3'000'000.00 |
| 2021.22 | PostFinance, 2010-2020, 1.98% | 5'000'000.00 | | | 5'000'000.00 |
| 2021.69 | Kommunalkredit Austria, 2008-2016, 3.03% | 5'000'000.00 | | | 5'000'000.00 |
| 203 | Verpflichtungen für Sonderrechnungen | 189'013.93 | 40'325.50 | 12'444.60 | 161'133.03 |
| 2034 | Eigenversicherungen | 63'760.00 | | | 63'760.00 |
| 2034.01 | Eigenversicherung für Schäden an Fahrzg. | 63'760.00 | | | 63'760.00 |
| 2035 | Zuwendungen | 125'253.93 | 40'325.50 | 12'444.60 | 97'373.03 |
| 2035.01 | Freiwillige Einwohnerfürsorge | 49'665.73 | 350.00 | 2'244.60 | 51'560.33 |
| 2035.02 | Fonds für diverse Aktivitäten | 66'925.60 | 39'775.50 | 10'200.00 | 37'350.10 |
| 2035.03 | Spende Dr. W.B. | 4'455.30 | | | 4'455.30 |
| 2035.05 | Kulturpreis Bibliothek | 4'207.30 | 200.00 | | 4'007.30 |
| 205 | Transitorische Passiven | 2'408'913.41 | 2'408'913.41 | 2'521'955.12 | 2'521'955.12 |
| 2059 | Transitorische Passiven | 2'408'913.41 | 2'408'913.41 | 2'521'955.12 | 2'521'955.12 |
| 2059.01 | Transitorische Passiven | 2'408'913.41 | 2'408'913.41 | 2'521'955.12 | 2'521'955.12 |
| 22 | SPEZIALFINANZIERUNGEN | 11'181'744.85 | 1'836.00 | 713'399.91 | 11'893'308.76 |
| 228 | Verpflichtungen f. Spezialfinanzierungen | 11'181'744.85 | 1'836.00 | 713'399.91 | 11'893'308.76 |
| 2284 | Abwasserbeseitigung | 7'285'629.78 | | 404'115.59 | 7'689'745.37 |
| 2284.01 | Allgemeines Verpflichtungskonto | 7'285'629.78 | | 404'115.59 | 7'689'745.37 |

Bestandesrechnung 2011 per 31.12.2011

| Konto | Bezeichnung | 1. Januar 2011 | Veränderung Abgang | Zuwachs | 31. Dezember 2011 |
|-------------|---------------------------------------|---------------------|-----------------------|---------------------|----------------------|
| 2285 | Abfallbewirtschaftung | 215'728.32 | | 278'519.32 | 494'247.64 |
| 2285.01 | Allgemeines Verpflichtungskonto | 215'728.32 | | 278'519.32 | 494'247.64 |
| 2288 | Spezialfonds | 371'383.30 | | 30'765.00 | 402'148.30 |
| 2288.01 | Ersatzbeiträge Schutzraumbauten | 117'697.10 | | 30'765.00 | 148'462.10 |
| 2288.02 | Parkplatzfonds | 103'123.95 | | | 103'123.95 |
| 2288.12 | Ersatzabgabe Grünflächen | 150'562.25 | | | 150'562.25 |
| 2289 | Passivierte Abschreibungen | 3'309'003.45 | 1'836.00 | | 3'307'167.45 |
| 2289.01 | Perimetersammelkonto Strassen Ost | 713'278.70 | | | 713'278.70 |
| 2289.03 | Perimeter Strassen IG Süd | 1'809'613.55 | | | 1'809'613.55 |
| 2289.06 | Perimeter Strassen Händli | 484'984.75 | | | 484'984.75 |
| 2289.09 | Beitrag Industriestammgeleise | 185'163.55 | 1'836.00 | | 183'327.55 |
| 2289.16 | Spycherwegmöblierung, Anteil Private | 15'962.90 | | | 15'962.90 |
| 2289.23 | Knoten Pfadacker | 100'000.00 | | | 100'000.00 |
| 23 | EIGENKAPITAL | 9'486'460.20 | | 6'921'153.29 | 16'407'613.49 |
| 239 | Kapital | 9'486'460.20 | | 6'921'153.29 | 16'407'613.49 |
| 2390 | Eigenkapital | 9'486'460.20 | | 6'921'153.29 | 16'407'613.49 |
| 2390.01 | Eigenkapital | 6'986'460.20 | | 5'214'303.29 | 12'200'763.49 |
| 2390.02 | Infrastrukturbeitrag Ikea AG | 2'500'000.00 | | | 2'500'000.00 |
| 2390.03 | Reserve bestrittene Grundstücksteuern | | | 1'706'850.00 | 1'706'850.00 |

| DATEN 1 | | | | Jahr: 2011 | | | |
|-----------------------------------|--|------------------|-----------------------------------|-------------------|------------------|-------------------|------------|
| | | | | Aufwand | Ertrag | | |
| Total Aufwand und Ertrag | | | | | + | 44'224'025 | 44'224'025 |
| 900 | Gemeindesteuern | A | - | 228'245 | | 23'781'179 | |
| 920 | Finanzausgleich | B | - | | | 1'373'000 | |
| 940 | Kapitaldienst | C | - | 399'969 | | 655'549 | |
| 942 | Liegenschaften Finanzvermögen (ohne Buchgewinne) | D | - | 8'669 | | 89'097 | |
| 942 | Liegenschaften Finanzvermögen (Buchgewinne) | | | | | | |
| 990 | Abschreibungen | E | - | 831'200 | | | |
| 993 | Ertragsüberschuss | F1 | - | 5'214'303 | | | |
| 993 | Einlagen (ohne Ersatzbeiträge) | F2 | - | 1'706'850 | | | |
| 993 | Aufwandüberschuss | G1 | - | | | | |
| 993 | Entnahmen (ohne Ersatzbeiträge) | G2 | - | | | | |
| | Subtotale | | = | 35'834'790 | | 18'325'201 | |
| | Ertrag | | - | 18'325'201 | | | |
| | NETTOAUFWAND | | = | 17'509'589 | | | |
| | | | | | | | |
| 900 | Gemeindesteuern | A | + | 228'245 | | 23'781'179 | |
| 920 | Finanzausgleich | B | + | 0 | | 1'373'000 | |
| | Subtotale | | = | 228'245 | | 25'154'179 | |
| | Aufwand | | - | | | 228'245 | |
| | STEUERN UND FINANZAUSGLEICH | | = | | | 24'925'934 | |
| | | | | | | | |
| 940 | Kapitaldienst | C | + | 399'969 | | 655'549 | |
| 942 | Liegenschaften Finanzvermögen | D | + | 8'669 | | 89'097 | |
| | Subtotale | | = | 408'638 | | 744'645 | |
| | Ertrag | | - | 744'645 | | | |
| | NETTOZINSEN | | = | -336'008 | | | |
| | | | | | | | |
| 990 | Abschreibungen | E | + | 831'200 | | 0 | |
| 942 | Buchgewinne auf LS Finanzvermögen | - | - | 0 | | 0 | |
| 993 | Ertragsüberschuss / Einlagen | F | + | 6'921'153 | | 0 | |
| 993 | Aufwandüberschuss / Entnahmen | G | + | 0 | | 0 | |
| | Subtotale | | = | 7'752'353 | | 0 | |
| | Ertrag | | - | 0 | | | |
| | EIGENFINANZIERUNGSQUOTE (EQ) | | = | 7'752'353 | | | |
| | | | | | | | |
| Steuern / Finanzausgleich | | 24'925'934 | Nettozinsen | | -336'008 | | |
| - Nettoaufwand (NA) | | 17'509'589 | + EQ | | 7'752'353 | | |
| = Belastbarkeitsquote (BQ) | | 7'416'346 | = Belastbarkeitsquote (BQ) | | 7'416'346 | | |

| DATEN 2 | | | | Jahr: 2011 | |
|---|--------------------------|-------------------|-----------------------------|---------------------------|------------------|
| Abteilung (in 1000 Fr.) | Laufende Rechnung | | Investitionsrechnung | | |
| | Fr. | % | Ausgaben | Einnahmen | Netto |
| 0 Allgemeine Verwaltung | 3'082'440 | 17.6 | 2'474'621 | 0 | 2'474'621 |
| 1 Oeffentliche Sicherheit | 1'098'727 | 6.3 | 2'507 | 16'215 | -13'708 |
| 2 Bildung | 7'048'834 | 40.3 | 195'892 | | 195'892 |
| 3 Kultur, Freizeit | 915'877 | 5.2 | | | 0 |
| 4 Gesundheit | 1'860'088 | 10.6 | | | 0 |
| 5 Soziale Wohlfahrt | 5'507'889 | 31.5 | | | 0 |
| 6 Verkehr | 1'482'010 | 8.5 | 171'598 | | 171'598 |
| 7 Umwelt, Raumordnung | 236'468 | 1.6 | 258'715 | 210'584 | 48'131 |
| 8 Volkswirtschaft | -1'183'936 | -6.8 | | | 0 |
| 905 | -2'189'967.90 | | | | |
| 950 | -348'840.00 | | | | |
| 993* | -2'538'808 | -14.0 | | | |
| 9 Zus. Beiträge aus FA | | | | | 0 |
| Nettoaufwand | 17'509'589 | 100.8 | 3'103'333 | 226'800 | 2'876'534 |
| * Einlagen bzw. Entnahmen (ohne Ersatzbeiträge) | | | | | |
| Bilanz (in 1000) | Aktiven | Passiven | % | Nettoschuld | 3'374'096 |
| Finanzvermögen (ohne 1023) | 36'712'053 | | 57.7 | Verzinsl. Nettoschuld | 8'198'757 |
| Liegenschaften FV | 2'902'122 | | 4.6 | BQ | 7'416'346 |
| Verwaltungsvermögen | 23'088'877 | | 36.3 | EQ | 7'752'353 |
| Spezialfinanzierungen | 880'466 | | 1.4 | VsG | 92'704'321 |
| Bilanzfehlbetrag | | | 0.0 | Massgebendes VV | 8'312'445 |
| 20 Langfristige Schulden | | 13'000'000 | 20.4 | Vorgeschr. Abschr. | 831'200 |
| 20 Uebrigres Fremdkapital | | 22'282'595 | 35.0 | Abschr. Bilanzfehlbetrag | |
| Spez.finanz. (ohne 2289) | | 8'586'141 | 13.5 | Ertragsüberschuss | 5'214'303 |
| 2289 und EK | | 19'714'781 | 31.0 | Aufwandüberschuss | |
| Total | 63'583'517 | 63'583'517 | | | |
| | | | | | |
| Einwohnerzahl | 10'839 | | | DS 940 netto | -255'580 |
| Steuerfuss % | 101 % | | | Zinssatz verzinsl. NS | -3.32% |
| Steuern 900.400.01 | 16'005'563 | | | | |
| Steuerabschr. 900.330 | 203'356 | | | DS 942 netto | -80'428 |
| Steuern 900.400.02 (Q) | 915'125 | | | davon Buchgewinne | 0 |
| Steuern 900.401 (AG) | 6'835'603 | | | DS 942 kapitalisiert (5%) | 1'608'552 |
| 100 % Ord. Steuern | 15'847'092 | | | | |
| je Einwohner | 1'462 | | | | |
| Finanzausgleich | | | | | |
| a.o. Steuern in 900.400.01 | | | | | |
| Sondersteuern DS 905 | 2'189'968 | | | | |
| | | | | | |
| Steuern/Finanzausgleich | 23'552'934 | | | Nettoinvestitionen | 2'876'534 |
| - BQ | 7'416'346 | | | - EQ | 7'752'353 |
| = Nettoaufwand | 16'136'589 | | | = Fehlbetrag/-übersch. | -4'875'820 |

Kennzahlen-Auswertung

2011

| | | | | | |
|----------|---------------|-------------------|----------|-----------------------|-------------------|
| A | Einwohnerzahl | 10'839 | E | Selbstfinanzierung | 7'752'353 |
| B | Steuern / FA | 24'925'934 | F | Nettoschuld | 3'374'096 |
| C | Belastbarkeit | 7'416'346 | G | Verschuldungsgrenze | 92'704'321 |
| D | Nettozinsen | -336'008 | | (Annuitätssatz = 8 %) | |

| | | | | |
|---|-----------|-----|---|----------|
| 1 Nettozinsquote I Nettozinsen in % von Steuern/Finanzausgleich | 0 - 5 | = 4 | D : B x 100 -1.3 | 4 |
| | 5 - 10 | = 3 | | |
| | 10 - 13 | = 2 | | |
| | über 13 | = 1 | | |
| | | | | |
| 2 Belastbarkeitsquote Belastbarkeit in % von Steuern/FA | unter 18 | = 1 | C : B x 100 29.8 | 3 |
| | 18 - 25 | = 2 | | |
| | 25 - 30 | = 3 | | |
| | über 30 | = 4 | | |
| | | | | |
| 3 Selbstfinanz.quote Selbstfinanzierung in % von Steuern/FA | unter 10 | = 1 | E : B x 100 31.1 | 4 |
| | 10 - 15 | = 2 | | |
| | 15 - 19 | = 3 | | |
| | über 19 | = 4 | | |
| | | | | |
| 4 NS je Einwohner Nettoschuld je Einwohner | bis 2000 | = 4 | F : A 311 | 4 |
| | bis 3500 | = 3 | | |
| | bis 5000 | = 2 | | |
| | über 5000 | = 1 | | |
| | | | | |
| 5 Verschuldungsquote Nettoschuld geteilt durch Eigenfinanzierung | bis 8 | = 4 | F : E 0.4 | 4 |
| | 8 - 12 | = 3 | | |
| | 12 - 18 | = 2 | | |
| | über 18 | = 1 | | |
| | | | | |
| 6 Verschuldungsanteil Nettoschuld in % der Verschuldungsgrenze | bis 25 % | = 4 | NS : VsG x 100 3.6 | 4 |
| | bis 60 % | = 3 | | |
| | bis 85 % | = 2 | | |
| | über 85 % | = 1 | | |
| | | | | |

| | |
|---------------------|-----------|
| Total Punkte | 23 |
|---------------------|-----------|

Die Totalpunktzahl sollte über 12 liegen.

02.04.2012

| Nettoschuld | | | |
|--------------------|--|---|------------------|
| 20 | Fremdkapital | + | 35'282'595 |
| 228 | Verpflichtungen für Spezialfinanzierung (ohne passivierte Abschreibungen) | + | 8'586'141 |
| 10 | Finanzvermögen | - | 39'614'175 |
| 12 | Vorschüsse für Spezialfinanzierungen | - | 880'466 |
| = | Nettoschuld | = | 3'374'096 |

| Verzinsliche Nettoschuld | | | |
|---------------------------------|--|---|------------------|
| 2006 | Kontokorrente (ohne Staat/Gemeinden) | + | 1'649'075 |
| 201 | Kurzfristige Schulden | + | 0 |
| 202 | Langfristige Schulden | + | 13'000'000 |
| 2035 | A. Hürzeler-Fonds | + | 0 |
| | | + | |
| 228 | Verpflichtungen für Eigenwirtschaftsbetriebe | + | 8'586'141 |
| | | + | |
| abzüglich: | | | |
| 1011 | Kontokorrente (ohne Staat/Gemeinden) | - | 12'497'442 |
| 1016 | Festgelder | - | |
| | | - | |
| 102 | Kapitalanlagen (1020/1021/1022, ohne ev. AS) | - | 50'000 |
| 1023 | LS Finanzvermögen * (Bilanzwert: 2'902'121.80) | - | 1'608'552 |
| | | - | |
| 128 | Vorschüsse für Spezialfinanzierungen | - | 880'466 |
| | | - | |
| = | Verzinsliche Nettoschuld | = | 8'198'757 |

*) Nettoertrag DS 942 (ohne Buchgewinne), kapitalisiert mit 5 %, maximal Bilanzwert

| Massgebende Nettozinsen | | | |
|--------------------------------|---|---|-----------------|
| 940.321/323 | Zinsen KK / Sonderrechnungen | + | 1'561 |
| 940.322 | Zinsen langfristige Schulden | + | 320'156 |
| 940.329.02 | Verpflichtungsverzinsungen | + | 40'501 |
| DS 940 | Netto | + | |
| 940.420/421/422 | Zinsen KK, Festgelder, Kapitalzinsen | - | 534'804 |
| 940.423/425 | Zinsen auf LS FV | - | |
| 940.429 | Vorschussverzinsungen, interne Verzinsungen | - | 18'998 |
| 940.490 | ev. interne Verrechnungen | - | |
| | | - | |
| DS 942 netto | (ohne Buch-/Erschliessungsgewinne) (Mehrertrag = -) | + | -80'428 |
| | | + | |
| = | Massgebende Nettozinsen | = | -272'011 |

| Zinssatz | | |
|-----------------|--|---------------|
| = | Massgebende Nettozinsen in Prozent der verzinslichen Nettoschuld | -3.32% |

| | | |
|-----------------|---|--------------|
| Zinssatz | Durchschnittlicher Zinssatz der langfristigen Schulden | 2.46% |
|-----------------|---|--------------|

Entwicklung des Fremdkapitals und der Schuldzinsen

| in 1'000 Fr. | R 2004 | R 2005 | R 2006 | R 2007 | R 2008 | R 2009 | R 2010 | R 2011 |
|---------------------------------------|--------------|------------|------------|------------|------------|------------|--------------|--------------|
| Fremdkapital Total | 15'000 | 10'000 | 8'000 | 5'000 | 10'000 | 10'000 | 13'000 | 13'000 |
| Fremdkapital pro Kopf | 1'516 | 997 | 786 | 487 | 952 | 940 | 1'200 | 1'199 |
| Schuldzinsen Total | 471 | 471 | 270 | 245 | 149 | 301 | 469 | 320 |
| Schuldzinsen pro Kopf (in CHF) | 48 | 47 | 27 | 24 | 14 | 28 | 43 | 30 |

Einwohnerzahl

9.896 10.031 10.178 10.268 10.502 10.635 10.831 10.839

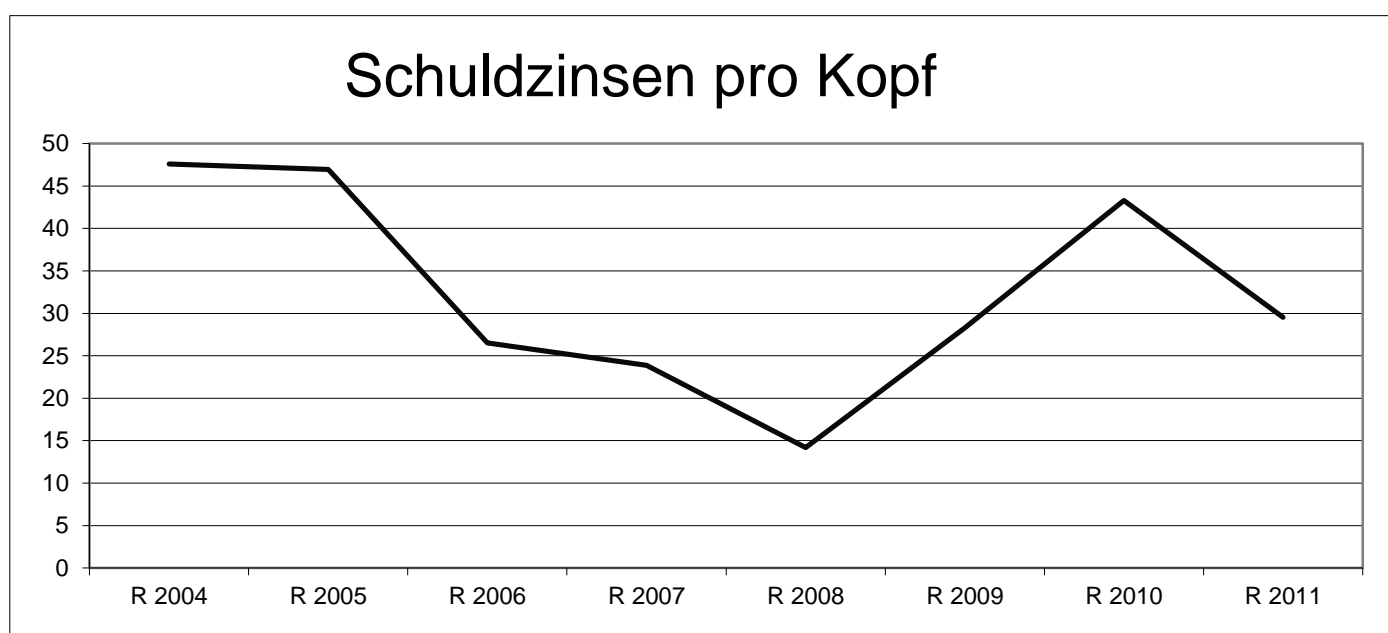
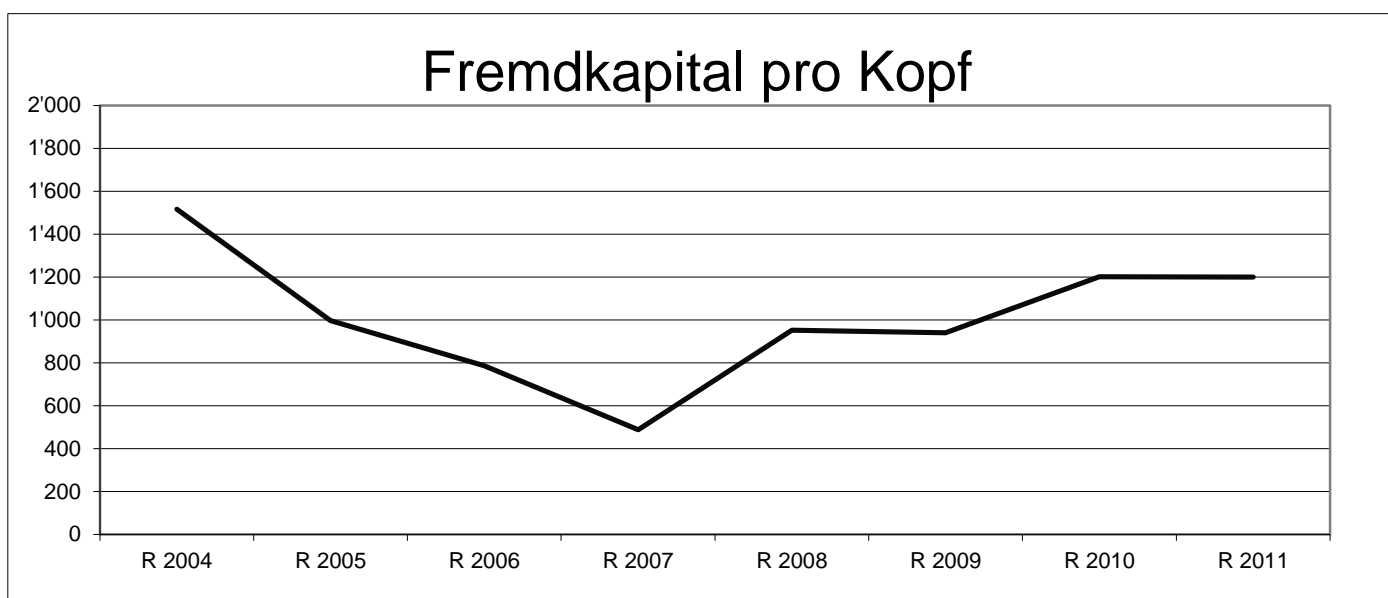

Entwicklung Einkommenssteuer, Eigenfinanzierung und Nettoinvestitionen pro Kopf

(Basis 100%)

| in 1'000 Fr. | R 2004 | R 2005 | R 2006 | R 2007 | R 2008 | R 2009 | R 2010 | R 2011 |
|------------------------------------|--------------|--------------|--------------|--------------|--------------|--------------|--------------|--------------|
| Einkommenssteuer Tot.* | 16'273 | 15'443 | 14'805 | 14'805 | 16'325 | 16'607 | 16'699 | 16'717 |
| Einkommenssteuer 100% | 13'469 | 15'140 | 15'107 | 15'107 | 16'658 | 16'443 | 16'534 | 16'551 |
| Einkommensteuer pro Kopf | 1'361 | 1'509 | 1'484 | 1'471 | 1'586 | 1'546 | 1'527 | 1'527 |
| Eigenfinanzierung Total | 6'623 | 6'060 | 8'959 | 1'279 | 3'620 | 1'967 | 2'812 | 7'752 |
| Eigenfinanzierung pro Kopf | 669 | 604 | 880 | 125 | 345 | 185 | 260 | 715 |
| Nettoinvestitionen Total | 5'288 | 4'472 | -79 | 7'022 | 7'080 | 4'412 | 2'268 | 2'877 |
| Nettoinvestitionen pro Kopf | 534 | 446 | -8 | 684 | 674 | 415 | 209 | 265 |

| | | | | | | | | |
|----------------------|--------------|---------------|---------------|---------------|---------------|---------------|---------------|---------------|
| Steuerfuss | 107% | 105% | 98% | 98% | 98% | 101% | 101% | 101% |
| Einwohnerzahl | 9.896 | 10.031 | 10.178 | 10.268 | 10.502 | 10.635 | 10.831 | 10.839 |

* inkl. Quellensteuer

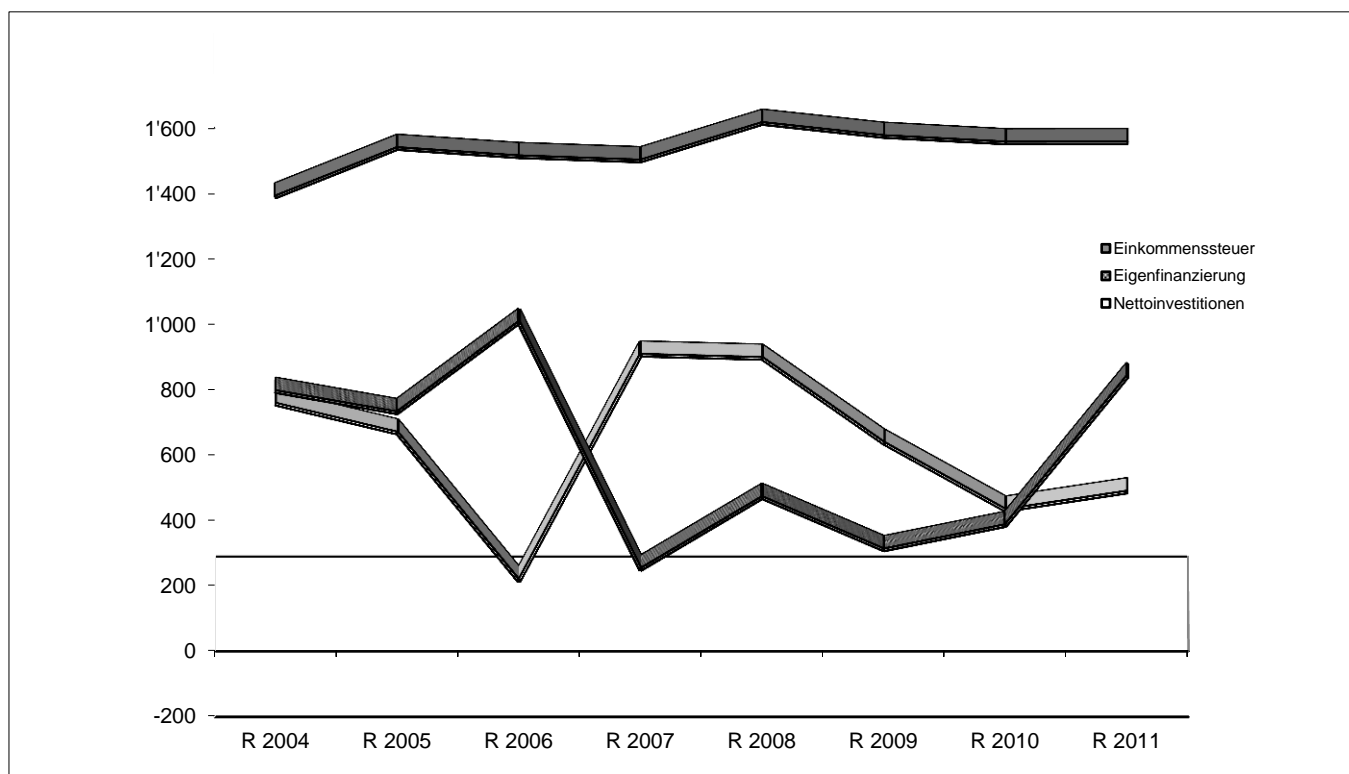

Wasserversorgung

Allgemeine Erläuterungen

Betriebsrechnung

Die Einlage ins Eigenkapital von CHF 124'441.59 war nicht budgetiert.

Investitionsrechnung

Die Nettoinvestitionen sind mit CHF 141'195.60 um CHF 521'195.60 höher als budgetiert.

Bestandesrechnung

Das Verwaltungsvermögen ist von CHF 1'074'359.30 auf CHF 1'305'278.90 gestiegen. Die passivierten Abschreibungen betragen CHF 1'328'653.01 (Vorjahr CHF 1'238'929.01). Der Stand des Eigenkapitals per 31.12.2011 ist CHF 1'089'529.52.

701 Wasserversorgung

Bemerkungen zur Jahresrechnung 2011

Betriebsrechnung

- 701.312.00 Mehrkosten durch höheren Energiebezug.
- 701.314.00 Geringere Anzahl Leitungsbrüche als budgetiert.
- 701.318.02 Die budgetierten Arbeiten wurden zum grossen Teil nicht in Auftrag gegeben.
- 701.380.00 Durch den guten Abschluss konnte eine Einlage ins Eigenkapital verbucht werden.
- 701.434.01 Wurde zu tief budgetiert.

Investitionsrechnung

- 701.501.01 Es drängten sich auch dieses Jahr keine grösseren Netzerweiterungen auf.
- 701.501.26 Die Schlussarbeiten konnten erst 2011 abgeschlossen werden.

Ergebnis Wasserversorgung

| Wasserversorgung | Rechnung 2011 | | Voranschlag 2011 | | Rechnung 2010 | |
|--------------------------------|-------------------|-------------------|------------------|----------------|---------------------|---------------------|
| | Soll | Haben | Soll | Haben | Soll | Haben |
| 90 LAUFENDE RECHNUNG | | | | | | |
| 900 Überschuss | 969'121.56 | 969'121.56 | 922'000 | 922'000 | 1'002'582.77 | 1'002'582.77 |
| Aufwand | 844'679.97 | | 922'000 | | 1'002'582.77 | |
| Ertrag | | 969'121.56 | | 922'000 | | 1'002'582.77 |
| Ertragsüberschuss | 124'441.59 | | | | | |
| 901 Belastbarkeit | 130'704.19 | 130'704.19 | 12'000 | 12'000 | 109'184.39 | 109'184.39 |
| Ertragsüberschuss | 124'441.59 | | | | | |
| Verzinsung | 6'262.60 | | | 9'000 | 8'814.65 | |
| Abschreibungen | | | 12'000 | | 100'369.74 | |
| Belastbarkeitsquote | | 130'704.19 | | 3'000 | | 109'184.39 |
| 91 INVESTITIONSRECHNUNG | | | | | | |
| 910 Nettoinvestitionen | 292'757.55 | 292'757.55 | 719'000 | 719'000 | 708'488.75 | 708'488.75 |
| Investitionsausgaben | 292'757.55 | | 339'000 | | 383'743.91 | |
| Investitionseinnahmen | | 151'561.95 | | 719'000 | | 708'488.75 |
| Nettoinvestitionszunahme | | 141'195.60 | | | | |
| Nettoinvestitionsabnahme | | | 380'000 | | 324'744.84 | |
| 911 Finanzierung | 141'195.60 | 141'195.60 | 392'000 | 392'000 | 425'114.58 | 425'114.58 |
| Nettoinvestitionszunahme | 141'195.60 | | | | | |
| Nettoinvestitionsabnahme | | | | 380'000 | | 324'744.84 |
| Abschreibungen | | | | 12'000 | | 100'369.74 |
| Ertragsüberschuss | | 124'441.59 | | | | |
| Finanzierungsüberschuss | | | 392'000 | | 425'114.58 | |
| Finanzierungsfehlbetrag | | 16'754.01 | | | | |

Betriebsrechnung 2011 per 31.12.2011

| Konto | Bezeichnung | Rechnung 2011 | | Voranschlag 2011 | | Rechnung 2010 | |
|------------|--|-------------------|-------------------|------------------|----------------|---------------------|---------------------|
| | | Aufwand | Ertrag | Aufwand | Ertrag | Aufwand | Ertrag |
| 701 | Wasserversorgung | 969'121.56 | 969'121.56 | 922'000 | 922'000 | 1'002'582.77 | 1'002'582.77 |
| 701.301.00 | Löhne | 123'642.40 | | 124'000 | | 123'671.05 | |
| 701.303.00 | Sozialversicherungsbeiträge AHV/IV/ALV | 9'460.00 | | 11'000 | | 9'111.80 | |
| 701.304.00 | Personalversicherungsbeiträge | 14'571.05 | | 14'000 | | 13'359.60 | |
| 701.305.01 | Unfallversicherungsbeiträge | 4'305.80 | | 5'000 | | 4'519.85 | |
| 701.305.02 | Krankenversicherungsbeiträge | 536.80 | | 500 | | 530.45 | |
| 701.306.00 | Dienstkleider | 198.30 | | 500 | | | |
| 701.307.00 | Rentenleistungen | 2'179.20 | | 2'000 | | 2'327.95 | |
| 701.309.00 | Übriger Personalaufwand | 370.00 | | 1'000 | | 430.00 | |
| 701.310.00 | Büromaterial, Drucksachen | 876.60 | | 1'000 | | 1'250.60 | |
| 701.311.01 | Anschaffung Mobiliar, Werkzeuge | 4'487.60 | | 4'500 | | 5'715.80 | |
| 701.311.02 | Anschaffung Wasserzähler | 8'381.70 | | 10'000 | | 5'715.95 | |
| 701.312.00 | Energie | * 126'637.32 | | 95'000 | | 118'373.90 | |
| 701.312.01 | Wasserankauf | 1'407.55 | | 1'000 | | 3'420.20 | |
| 701.312.02 | Wasserverbrauch öffentlicher Brunnen | 26'810.35 | | 33'000 | | 24'402.30 | |
| 701.312.03 | Wasserverbrauch öffentlicher Gebäude | 9'499.85 | | 11'000 | | 9'977.85 | |
| 701.313.01 | Verbrauchsmaterialien | 13'217.86 | | 20'000 | | 9'164.23 | |
| 701.313.60 | Betriebsmaterial Fahrzeuge | 1'763.95 | | 2'000 | | 1'745.20 | |
| 701.314.00 | Baulicher Unterhalt durch Dritte | * 253'960.25 | | 282'000 | | 300'256.26 | |
| 701.315.01 | Unterhalt Wasserzähler | 19'754.85 | | 20'000 | | 20'556.50 | |
| 701.315.02 | Unterhalt Mobilien | 1'112.60 | | 1'000 | | 484.80 | |
| 701.315.60 | Fahrzeugunterhalt | 795.45 | | 1'000 | | 567.40 | |
| 701.316.00 | Mieten | 5'000.00 | | 5'000 | | 5'000.00 | |
| 701.316.02 | Mieten Glasfaserkabelleitungen | 12'000.00 | | 12'000 | | 12'000.00 | |
| 701.317.00 | Spesenentschädigungen | | | 500 | | | |
| 701.318.01 | Konzessionsgebühren | 57'608.75 | | 62'000 | | 60'854.75 | |
| 701.318.02 | Honorare | * 19'139.90 | | 69'000 | | 49'870.72 | |
| 701.318.03 | Wasseruntersuchungen | 5'137.80 | | 7'000 | | 4'008.62 | |
| 701.318.04 | Honorar Revisionsstelle | 2'000.00 | | 2'000 | | 2'000.00 | |
| 701.318.30 | Telefongebühren | 1'826.35 | | 1'000 | | 948.15 | |
| 701.318.40 | Haftpflicht-/Sachversicherungen | 9'928.35 | | 11'000 | | 10'084.95 | |
| 701.319.00 | Verbandsbeiträge | 4'806.74 | | 4'000 | | 4'049.50 | |
| 701.321.00 | Kontokorrentzinsen an EG | 6'262.60 | | | | 8'814.65 | |
| 701.332.00 | Zusätzliche Abschreibungen | | | 12'000 | | 100'369.74 | |
| 701.352.01 | Verwaltungsentschädigung an EG und EVS | 97'000.00 | | 97'000 | | 89'000.00 | |

Betriebsrechnung 2011 per 31.12.2011

| Konto | Bezeichnung | Rechnung 2011 | | Voranschlag 2011 | | Rechnung 2010 | |
|------------|---------------------------------------|---------------|------------|------------------|---------|---------------|------------|
| | | Aufwand | Ertrag | Aufwand | Ertrag | Aufwand | Ertrag |
| 701.380.00 | Einlage in Spezialfinanzierung | * | 124'441.59 | | | | |
| 701.421.00 | Kontokorrentzinsen von EG | | | | 9'000 | | |
| 701.434.01 | Wasserzinsen | * | | 929'230.91 | 840'000 | | 876'930.07 |
| 701.434.02 | Bauwasserzinsen | | | 26'603.00 | 63'000 | | 117'749.40 |
| 701.436.00 | Rückerstattungen | | | | 10'000 | | 7'903.30 |
| 701.436.01 | Rückerstattungen | | | 5'428.40 | | | |
| 701.436.03 | Schadenersatzzahlungen Versicherungen | | | 7'859.25 | | | |

Investitionsrechnung 2011 per 31.12.2011

| Investitionsrechnung | | bewilligter Kredit | Rechnung 2011 | | Voranschlag 2011 | | Beanspruchter Kredit | |
|----------------------|--|--------------------|-------------------|-------------------|------------------|------------------|----------------------|------------|
| | | | Ausgaben | Einnahmen | Ausgaben | Einnahmen | bis 2010 | ab 2012 |
| | Investitionsrechnung | | 444'319.50 | 444'319.50 | 1'058'000 | 1'058'000 | | |
| 7 | Wasserversorgung | | 292'757.55 | 151'561.95 | 339'000 | 719'000 | | |
| | Nettoergebnis | | | 141'195.60 | 380'000 | | | |
| 701 | Wasserversorgung | | 292'757.55 | 151'561.95 | 339'000 | 719'000 | | |
| 701.501.01 | Diverse Netzerweiterungen | * | | | 100'000 | | | |
| 701.501.02 | Diverse Anlagensanierungen | | 61'837.95 | | 78'000 | | | |
| 701.501.12 | W105 WL Industriestrasse, Passerelle | | 154'434.10 | | 161'000 | | | |
| 701.501.26 | W037 WL Boostockstrasse (Gemeindeversammlung vom 22.6.2010) | 336'000 | 76'485.50 | | | | 104'004.20 | 155'510.30 |
| 701.611.00 | Anschlussgebühren | | | 128'173.95 | | 719'000 | | |
| 701.661.23 | W117 WL Haufländlistrasse, Subvention | | | 23'388.00 | | | | |
| 9 | Finanzen, Steuern | | 151'561.95 | 292'757.55 | 719'000 | 339'000 | | |
| | Nettoergebnis | | 141'195.60 | | | 380'000 | | |
| 999 | Abschluss | | 151'561.95 | 292'757.55 | 719'000 | 339'000 | | |
| 999.590.00 | Passivierte Einnahmen | | 151'561.95 | | 719'000 | | | |
| 999.690.00 | Aktivierete Ausgaben | | | 292'757.55 | | 339'000 | | |

Bestandesrechnung 2011 per 31.12.2011

| Konto | Bezeichnung | 1. Januar 2011 | Veränderung Zuwachs | Abgang | 31. Dezember 2011 |
|-------------|---|---------------------|------------------------|-------------------|---------------------|
| 1 | AKTIVEN | 2'204'016.94 | 731'544.81 | 517'379.22 | 2'418'182.53 |
| 10 | FINANZVERMÖGEN | 1'129'657.64 | 349'063.26 | 365'817.27 | 1'112'903.63 |
| 101 | Guthaben | 1'129'657.64 | 349'063.26 | 365'817.27 | 1'112'903.63 |
| 1011 | Kontokorrente | 899'566.07 | 33'278.59 | | 932'844.66 |
| 1011.03 | Kontokorrent WVS - Gemeinde | 899'566.07 | 33'278.59 | | 932'844.66 |
| 1015 | Andere Debitoren | 230'091.57 | 315'784.67 | 365'817.27 | 180'058.97 |
| 1015.30 | Diverse Forderungen | 230'091.57 | 315'784.67 | 365'817.27 | 180'058.97 |
| 11 | VERWALTUNGSVERMÖGEN | 1'074'359.30 | 382'481.55 | 151'561.95 | 1'305'278.90 |
| 114 | Sachgüter | 1'074'359.30 | 382'481.55 | 151'561.95 | 1'305'278.90 |
| 1141 | Tiefbauten | 1'074'359.30 | 230'919.60 | | 1'305'278.90 |
| 1141.15 | Notstromversorgung | 174'987.05 | | | 174'987.05 |
| 1141.38 | W118 Industriestrasse, Kreisel Pfadacker | 527'576.10 | | | 527'576.10 |
| 1141.40 | W121 WL Industrie-/Pfadackerstrasse | 267'791.95 | | | 267'791.95 |
| 1141.41 | W037 WL Boostockstrasse | 104'004.20 | 76'485.50 | | 180'489.70 |
| 1141.42 | W105 WL Industriestrasse, Passerelle | | 154'434.10 | | 154'434.10 |
| 1149 | Abzuschreibendes Verwaltungsvermögen | | 151'561.95 | 151'561.95 | |
| 1149.01 | Verwaltungsvermögen | | 151'561.95 | 151'561.95 | |

Bestandesrechnung 2011 per 31.12.2011

| Konto | Bezeichnung | 1. Januar 2011 | Veränderung Abgang | Zuwachs | 31. Dezember 2011 |
|-------------|---|---------------------|-----------------------|---------------------|---------------------|
| 2 | PASSIVEN | 2'204'016.94 | 887'381.10 | 1'101'546.69 | 2'418'182.53 |
| 20 | FREMDKAPITAL | 700'000.00 | 746'185.50 | 46'185.50 | |
| 200 | Laufende Verpflichtungen | | 46'185.50 | 46'185.50 | |
| 2000 | Kreditoren | | 46'185.50 | 46'185.50 | |
| 2000.10 | AHV/IV/EO/ALV/FAK | | 17'057.90 | 17'057.90 | |
| 2000.25 | Pensionskasse Transparenta | | 24'285.00 | 24'285.00 | |
| 2000.30 | Krankentaggeldversicherung | | 536.80 | 536.80 | |
| 2000.40 | Unfallversicherung UVG | | 4'305.80 | 4'305.80 | |
| 203 | Verpflichtungen für Sonderrechnungen | 700'000.00 | 700'000.00 | | |
| 2036 | Uebrige | 700'000.00 | 700'000.00 | | |
| 2036.20 | Trinkwasserfassung "Neumatt" | 700'000.00 | 700'000.00 | | |
| 22 | SPEZIALFINANZIERUNGEN | 1'238'929.01 | 141'195.60 | 230'919.60 | 1'328'653.01 |
| 228 | Verpflichtungen f. Spezialfinanzierungen | 1'238'929.01 | 141'195.60 | 230'919.60 | 1'328'653.01 |
| 2289 | Passivierte Abschreibungen | 1'238'929.01 | 141'195.60 | 230'919.60 | 1'328'653.01 |
| 2289.21 | Indirekte Abschreibungen | 1'074'359.30 | | 230'919.60 | 1'305'278.90 |
| 2289.31 | Vorausgenommene Abschreibungen | 164'569.71 | 141'195.60 | | 23'374.11 |
| 23 | EIGENKAPITAL | 265'087.93 | | 824'441.59 | 1'089'529.52 |
| 239 | Kapital | 265'087.93 | | 824'441.59 | 1'089'529.52 |
| 2390 | Eigenkapital | 265'087.93 | | 824'441.59 | 1'089'529.52 |
| 2390.01 | Eigenkapital | 265'087.93 | | 124'441.59 | 389'529.52 |
| 2390.20 | Trinkwasserfassung "Neumatt" | | | 700'000.00 | 700'000.00 |

KommunikationsNetzSpreitenbach

Allgemeine Erläuterungen

Betriebsrechnung

Als zusätzliche Abschreibungen konnten CHF 13'971.85 (Budget CHF 233'000.--) verbucht werden. Ausserdem erfolgte eine Einlage von CHF 240'094.75 in das Eigenkapital.

Investitionsrechnung

Die budgetierten Nettoinvestitionen von CHF 160'000.00.00 wurden von den tatsächlichen von CHF 162'072.35 leicht überschritten.

Bestandesrechnung

Das Eigenkapital beträgt CHF 399'971.40.

321 KommunikationsNetzSpreitenbach

Bemerkungen zur Jahresrechnung 2011

Betriebsrechnung

- 321.311.00 Es mussten weniger Modems angeschafft werden als angenommen. Zudem wirkte sich der tiefe Dollarkurs positiv auf die Modemkosten aus.
- 321.314.00 Minderaufwand da ein grosser Teil der Umstellung auf DOCSIS 3 noch 2010 erfolgte.
- 321.318.04/05 Diverse Verschiebungen.
- 321.380.00 Der Gewinn der KNS wurde als Einlage in das Eigenkapital verbucht.

Investitionsrechnung

- 321.501.01 Netzerweiterungen und Neuanschlüsse wurden zurückgestellt und werden erst 2012 erstellt.

Ergebnis KommunikationsNetzSpreitenbach

| KommunikationsNetzSpreitenbach | Rechnung 2011 | | Voranschlag 2011 | | Rechnung 2010 | |
|--------------------------------|---------------------|---------------------|------------------|------------------|---------------------|---------------------|
| | Soll | Haben | Soll | Haben | Soll | Haben |
| 90 LAUFENDE RECHNUNG | | | | | | |
| 900 Überschuss | 1'348'844.20 | 1'348'844.20 | 1'374'000 | 1'374'000 | 1'297'859.23 | 1'297'859.23 |
| Aufwand | 1'108'749.45 | | 1'374'000 | | 1'297'859.23 | |
| Ertrag | | 1'348'844.20 | | 1'374'000 | | 1'297'859.23 |
| Ertragsüberschuss | 240'094.75 | | | | | |
| 901 Belastbarkeit | 258'763.10 | 258'763.10 | 233'000 | 233'000 | 284'689.29 | 284'689.29 |
| Ertragsüberschuss | 240'094.75 | | | | | |
| Verzinsung | 4'696.50 | | | 3'000 | 7'340.60 | |
| Abschreibungen | 13'971.85 | | 233'000 | | 277'348.69 | |
| Belastbarkeitsquote | | 258'763.10 | | 230'000 | | 284'689.29 |
| 91 INVESTITIONSRECHNUNG | | | | | | |
| 910 Nettoinvestitionen | 169'072.35 | 169'072.35 | 195'000 | 195'000 | 362'270.87 | 362'270.87 |
| Investitionsausgaben | 169'072.35 | | 195'000 | | 362'270.87 | |
| Investitionseinnahmen | | 7'000.00 | | 35'000 | | 13'900.00 |
| Nettoinvestitionszunahme | | 162'072.35 | | 160'000 | | 348'370.87 |
| 911 Finanzierung | 254'066.60 | 254'066.60 | 233'000 | 233'000 | 348'370.87 | 348'370.87 |
| Nettoinvestitionszunahme | 162'072.35 | | 160'000 | | 348'370.87 | |
| Abschreibungen | | 13'971.85 | | 233'000 | | 277'348.69 |
| Ertragsüberschuss | | 240'094.75 | | | | |
| Finanzierungsüberschuss | 91'994.25 | | 73'000 | | | |
| Finanzierungsfehlbetrag | | | | | | 71'022.18 |

Betriebsrechnung 2011 per 31.12.2011

| Konto | Bezeichnung | Rechnung 2011 | | Voranschlag 2011 | | Rechnung 2010 | |
|------------|--|---------------------|---------------------|------------------|------------------|---------------------|---------------------|
| | | Aufwand | Ertrag | Aufwand | Ertrag | Aufwand | Ertrag |
| 321 | KommunikationsNetzSpreitenbach | 1'348'844.20 | 1'348'844.20 | 1'374'000 | 1'374'000 | 1'297'859.23 | 1'297'859.23 |
| 321.310.00 | Büromaterial, Drucksachen | 2'824.50 | | 10'000 | | 4'003.00 | |
| 321.311.00 | Anschaffungen Apparate | * 57'524.00 | | 82'000 | | 6'937.67 | |
| 321.312.00 | Energie | 19'022.55 | | 15'000 | | 16'114.45 | |
| 321.314.00 | Baulicher Unterhalt durch Dritte | * 72'360.40 | | 108'000 | | 104'949.46 | |
| 321.316.00 | Mietleitungen | 17'699.25 | | 18'000 | | 17'697.75 | |
| 321.318.01 | Honorar Unterhalt | 22'508.00 | | 22'000 | | 28'332.26 | |
| 321.318.02 | Urheberrechtsgebühren | 120'082.60 | | 117'000 | | 119'458.60 | |
| 321.318.03 | Signalbezug TV/Radio | 127'230.35 | | 98'000 | | 74'988.65 | |
| 321.318.04 | Signalbezug Internet/Flashphone | * 511'092.50 | | 552'000 | | 520'185.95 | |
| 321.318.05 | Dienstleistungen durch Dritte | * 42'611.20 | | 23'000 | | 24'279.90 | |
| 321.318.06 | Konzessionsgebühren | 17'000.00 | | 17'000 | | 17'000.00 | |
| 321.318.40 | Haftpflicht-/Sachversicherungen | 1'128.20 | | 1'000 | | 1'128.20 | |
| 321.319.00 | Verbandsbeiträge, übriger Sachaufwand | 2'997.55 | | 2'000 | | 3'094.05 | |
| 321.321.00 | Kontokorrentzinsen an EG | 4'696.50 | | | | 7'340.60 | |
| 321.332.00 | Zusätzliche Abschreibungen | 13'971.85 | | 233'000 | | 277'348.69 | |
| 321.352.00 | Verwaltungsentschädigung an EG und EVS | 76'000.00 | | 76'000 | | 75'000.00 | |
| 321.380.00 | Einlage in Spezialfinanzierung | * 240'094.75 | | | | | |
| 321.421.00 | Kontokorrentzinsen von EG | | | | 3'000 | | |
| 321.434.01 | Benützungsgebühren TV/Radio | | 620'785.65 | | 576'000 | | 633'236.98 |
| 321.434.02 | Benützungsgebühren Internet/Flashphone | | 707'840.00 | | 695'000 | | 643'486.90 |
| 321.436.00 | Rückerstattungen | | 20'218.55 | | 100'000 | | 21'135.35 |

Investitionsrechnung 2011 per 31.12.2011

| Investitionsrechnung | | bewilligter Kredit | Rechnung 2011 | | Voranschlag 2011 | | Beanspruchter Kredit | |
|----------------------|---|--------------------|-------------------|-------------------|------------------|----------------|----------------------|---------|
| | | | Ausgaben | Einnahmen | Ausgaben | Einnahmen | bis 2010 | ab 2012 |
| | Investitionsrechnung | | 176'072.35 | 176'072.35 | 230'000 | 230'000 | | |
| 3 | KommunikationsNetzSpreitenbach | | 169'072.35 | 7'000.00 | 195'000 | 35'000 | | |
| | Nettoergebnis | | | 162'072.35 | | 160'000 | | |
| 321 | KommunikationsNetzSpreitenbach | | 169'072.35 | 7'000.00 | 195'000 | 35'000 | | |
| 321.501.01 | Netzerweiterungen und Neuanschlüsse | * | 71'753.90 | | 105'000 | | | |
| 321.501.02 | Sanierung Netz und Ausbau Glasfasernetz | | 76'824.45 | | 65'000 | | | |
| 321.501.03 | Neuanlagen Anlageerweiterungen | | | | | | | |
| 321.581.01 | Honorare Planung und Neuanlagen | | 20'494.00 | | 25'000 | | | |
| 321.611.00 | Anschlussgebühren | | | 7'000.00 | | 35'000 | | |
| 9 | Finanzen, Steuern | | 7'000.00 | 169'072.35 | 35'000 | 195'000 | | |
| | Nettoergebnis | | 162'072.35 | | 160'000 | | | |
| 999 | Abschluss | | 7'000.00 | 169'072.35 | 35'000 | 195'000 | | |
| 999.590.00 | Passivierte Einnahmen | | 7'000.00 | | 35'000 | | | |
| 999.690.00 | Aktivierete Ausgaben | | | 169'072.35 | | 195'000 | | |

Bestandesrechnung 2011 per 31.12.2011

| Konto | Bezeichnung | 1. Januar 2011 | Veränderung Zuwachs | Abgang | 31. Dezember 2011 |
|-------------|---|-------------------|------------------------|---------------------|-------------------|
| 1 | AKTIVEN | 320'861.18 | 1'100'430.91 | 1'006'550.31 | 414'741.78 |
| 10 | FINANZVERMÖGEN | 320'861.18 | 931'358.56 | 837'477.96 | 414'741.78 |
| 101 | Guthaben | 320'861.18 | 931'358.56 | 837'477.96 | 414'741.78 |
| 1011 | Kontokorrente | 38'450.93 | 88'107.81 | | 126'558.74 |
| 1011.05 | Kontokorrent KNS - Gemeinde | 38'450.93 | 88'107.81 | | 126'558.74 |
| 1015 | Andere Debitoren | 282'410.25 | 843'250.75 | 837'477.96 | 288'183.04 |
| 1015.30 | Diverse Forderungen | 84'150.20 | 91'743.55 | 108'892.10 | 67'001.65 |
| 1015.40 | Forderungen Internet/Flashphone/Flashtv | 198'260.05 | 751'507.20 | 728'585.86 | 221'181.39 |
| 11 | VERWALTUNGSVERMÖGEN | | 169'072.35 | 169'072.35 | |
| 114 | Sachgüter | | 169'072.35 | 169'072.35 | |
| 1149 | Abzuschreibendes Verwaltungsvermögen | | 169'072.35 | 169'072.35 | |
| 1149.01 | Verwaltungsvermögen | | 169'072.35 | 169'072.35 | |

Bestandesrechnung 2011 per 31.12.2011

| Konto | Bezeichnung | 1. Januar 2011 | Veränderung Abgang | Zuwachs | 31. Dezember 2011 |
|-------------|---|-------------------|-----------------------|-------------------|-------------------|
| 2 | PASSIVEN | 320'861.18 | 159'256.33 | 253'136.93 | 414'741.78 |
| 20 | FREMDKAPITAL | 12'884.03 | 11'155.83 | 13'042.18 | 14'770.38 |
| 200 | Laufende Verpflichtungen | 1'728.20 | | 410.15 | 2'138.35 |
| 2009 | Uebrigere Verpflichtungen | 1'728.20 | | 410.15 | 2'138.35 |
| 2009.10 | Durchlaufende Posten | 1'728.20 | | 410.15 | 2'138.35 |
| 205 | Transitorische Passiven | 11'155.83 | 11'155.83 | 12'632.03 | 12'632.03 |
| 2059 | Transitorische Passiven | 11'155.83 | 11'155.83 | 12'632.03 | 12'632.03 |
| 2059.01 | Transitorische Passiven | 11'155.83 | 11'155.83 | 12'632.03 | 12'632.03 |
| 22 | SPEZIALFINANZIERUNGEN | 148'100.50 | 148'100.50 | | |
| 228 | Verpflichtungen f. Spezialfinanzierungen | 148'100.50 | 148'100.50 | | |
| 2289 | Passivierte Abschreibungen | 148'100.50 | 148'100.50 | | |
| 2289.31 | Vorausgenommene Abschreibungen | 148'100.50 | 148'100.50 | | |
| 23 | EIGENKAPITAL | 159'876.65 | | 240'094.75 | 399'971.40 |
| 239 | Kapital | 159'876.65 | | 240'094.75 | 399'971.40 |
| 2390 | Eigenkapital | 159'876.65 | | 240'094.75 | 399'971.40 |
| 2390.01 | Eigenkapital | 159'876.65 | | 240'094.75 | 399'971.40 |

861 Elektrizitätsversorgung

Bemerkungen zur Jahresrechnung 2011

Betriebsrechnung

- 861.312.05 Nachtragszahlung an das AEW infolge eines Verfahrens. Die Kosten wurden in den Vorjahren zum Teil als Rückstellungen verbucht und dieses Jahr über das Konto 861.489.02 wieder der laufenden Rechnung zugeführt.
- 861.315.02 Wesentlich höhere Lizenzgebühren für NEST / ISE und Abacus sowie diverse unvorhergesehene Probleme mit Zählereinsystem.
- 861.318.03 Es konnten weniger Kontrollen durchgeführt werden als budgetiert.
- 861.318.05 Die Arbeiten am Leitungskataster wurden durch die Bauverwaltung nicht ausgeführt.
- 861.321.00 Durch höhere Investitionen musste vorübergehend Geld bei der Einwohnergemeinde aufgenommen werden.
- 861.332.00 Dank des guten Geschäftsabschlusses konnten zusätzliche Abschreibungen verbucht werden.
- 861.489.02 Siehe Bemerkung zu 861.312.05.

Betriebsrechnung 2011

per 31.12.2011

| Konto | Bezeichnung | Rechnung 2011 | | Voranschlag 2011 | | Rechnung 2010 | |
|------------|--|----------------------|----------------------|-------------------|-------------------|----------------------|----------------------|
| | | Aufwand | Ertrag | Aufwand | Ertrag | Aufwand | Ertrag |
| 8 | Elektrizitätsversorgung | 15'611'293.35 | 15'611'293.35 | 14'925'000 | 14'925'000 | 14'039'195.90 | 14'039'195.90 |
| 861 | Elektrizitätsversorgung; Verteilung | 7'919'318.12 | 7'919'318.12 | 7'134'000 | 7'134'000 | 7'319'206.92 | 7'319'206.92 |
| 861.300.00 | Kommissionen | 3'180.00 | | 4'000 | | 3'240.00 | |
| 861.301.00 | Löhne | 371'265.20 | | 413'000 | | 367'031.85 | |
| 861.303.00 | Sozialversicherungsbeiträge AHV/IV/ALV | 28'451.80 | | 35'000 | | 26'689.15 | |
| 861.304.00 | Personalversicherungsbeiträge | 29'928.35 | | 45'000 | | 36'866.25 | |
| 861.305.01 | Unfallversicherungsbeiträge | 9'724.50 | | 14'000 | | 8'969.95 | |
| 861.305.02 | Krankenversicherungsbeiträge | 1'526.45 | | 2'000 | | 1'517.70 | |
| 861.306.00 | Kleiderentschädigungen | | | 1'000 | | 877.95 | |
| 861.307.00 | Rentenleistungen | 11'725.80 | | 13'000 | | 14'780.65 | |
| 861.309.00 | Übriger Personalaufwand | 1'168.80 | | 1'000 | | 870.00 | |
| 861.310.00 | Büromaterial, Drucksachen | 14'976.85 | | 15'000 | | 16'776.43 | |
| 861.311.01 | Anschaffung Mobiliar, Werkzeuge | 5'755.74 | | 14'000 | | 38'797.15 | |
| 861.311.02 | Anschaffung Messapparate | 103'265.00 | | 98'000 | | 92'319.72 | |
| 861.311.03 | Anschaffung EDV | | | 6'000 | | | |
| 861.312.02 | Energie Eigenversorgung | 16'255.15 | | 17'000 | | 15'439.05 | |
| 861.312.05 | Netznutzungsentgelt Vorlieferanten | * 3'302'636.95 | | 2'410'000 | | 2'436'487.31 | |
| 861.312.10 | Swissgrid Systemdienstleistungen | 750'479.96 | | 755'000 | | 391'525.35 | |
| 861.312.11 | Swissgrid Mehrkostenfinanzierung MKF | 438'592.14 | | 441'000 | | 440'466.00 | |
| 861.313.01 | Verbrauchsmaterial | 41'067.18 | | 55'000 | | 28'703.69 | |
| 861.313.60 | Betriebsmaterial Fahrzeuge | 2'284.25 | | 2'000 | | 2'011.90 | |
| 861.314.01 | Unterhalt der Anlagen durch Dritte | 131'991.85 | | 165'000 | | 165'014.81 | |
| 861.314.02 | Unterhalt Gebäude | 15'255.60 | | 18'000 | | 9'239.29 | |
| 861.315.01 | Unterhalt Apparate | 6'546.35 | | 16'000 | | 14'715.95 | |
| 861.315.02 | Unterhalt EDV-Anlage | * 82'386.55 | | 30'000 | | 35'340.85 | |
| 861.315.10 | Messdienstleistungen | 72'070.60 | | 95'000 | | 65'118.75 | |
| 861.315.60 | Fahrzeugunterhalt | 3'934.03 | | 4'000 | | 562.80 | |
| 861.316.00 | Mieten | 49'636.00 | | 55'000 | | 56'092.00 | |
| 861.317.00 | Spesenentschädigungen | 230.90 | | 500 | | 400.00 | |
| 861.317.02 | Jubiläum 100 Jahre EVS | 2'000.00 | | | | 29'180.05 | |
| 861.318.01 | Konzessionsgebühren | 715'000.00 | | 715'000 | | 709'769.46 | |
| 861.318.02 | Honorare Unterhalt | 91'855.80 | | 82'000 | | 83'926.84 | |
| 861.318.03 | Installationskontrolle | * 39'895.50 | | 75'000 | | 17'418.70 | |
| 861.318.04 | Honorare | 44'177.00 | | 45'000 | | 59'032.40 | |
| 861.318.05 | Leitungskataster / GeoInfo Relis | * 8'399.00 | | 42'000 | | 15'510.70 | |

Betriebsrechnung 2011 per 31.12.2011

| Konto | Bezeichnung | Rechnung 2011 | | Voranschlag 2011 | | Rechnung 2010 | |
|------------|---|---------------------|---------------------|------------------|------------------|---------------------|---------------------|
| | | Aufwand | Ertrag | Aufwand | Ertrag | Aufwand | Ertrag |
| 861.318.10 | Postgebühren | 31'927.75 | | 45'000 | | 42'637.95 | |
| 861.318.30 | Telefongebühren | 7'930.60 | | 12'000 | | 6'617.70 | |
| 861.318.40 | Haftpflicht-/Sachversicherungen | 24'165.85 | | 25'000 | | 24'494.15 | |
| 861.319.01 | Verbandsbeiträge, übriger Sachaufwand | 9'568.15 | | 9'000 | | 11'222.80 | |
| 861.321.00 | Kontokorrentzinsen an EG | * 55'167.00 | | | | 36'065.95 | |
| 861.332.00 | Zusätzliche Abschreibungen | * 945'722.32 | | 842'500 | | 1'160'065.19 | |
| 861.352.01 | Verwaltungsentschädigung an EG | 204'000.00 | | 204'000 | | 203'000.00 | |
| 861.389.01 | Aufwandüberschuss Verteilung | 245'173.15 | | 246'000 | | 250'410.48 | |
| 861.389.02 | Verfahrensrückstellung AEW | | | | | 400'000.00 | |
| 861.389.03 | Überschuss aus Vertriebskosten | | | 67'000 | | | |
| 861.421.00 | Kontokorrentzinsen von EG | | | | 5'000 | | |
| 861.427.00 | Abgeltung Benützunganteile | | 29'605.40 | | 36'000 | | 29'569.95 |
| 861.434.05 | Netznutzungsentgelt | | 4'973'118.21 | | 5'010'000 | | 5'409'909.85 |
| 861.434.10 | Swissgrid Systemdienstleistungen | | 756'660.55 | | 755'000 | | 390'550.99 |
| 861.434.11 | Swissgrid Mehrkostenfinanzierung MKF | | 441'491.80 | | 441'000 | | 439'376.86 |
| 861.434.12 | Abgabe an Gemeinwesen | | 716'189.71 | | 715'000 | | 709'769.46 |
| 861.434.15 | Messdienstleistungen | | | | 3'000 | | |
| 861.436.01 | Rückerstattungen | | 38'252.45 | | 35'000 | | 188'700.64 |
| 861.436.02 | Lohnausfallentschädigungen | | | | | | 11'032.55 |
| 861.452.00 | Verwaltungsentschädigungen | | 164'000.00 | | 134'000 | | 134'000.00 |
| 861.489.01 | Ertragsüberschuss Verteilung | | | | | | 6'296.62 |
| 861.489.02 | Aufhebung Verfahrensrückstellung AEW | | * 800'000.00 | | | | |
| 865 | Elektrizitätsversorgung; Übriges | 7'446'801.93 | 7'446'801.93 | 7'530'000 | 7'530'000 | 6'447'774.45 | 6'447'774.45 |
| 865.312.01 | Stromankauf | 7'276'718.80 | | 7'430'000 | | 6'407'182.08 | |
| 865.318.05 | Energieberatung | 16'972.20 | | 18'000 | | | |
| 865.352.01 | Vertriebskosten Energie | 30'000.00 | | 55'000 | | | |
| 865.365.00 | Beiträge an alternative Energie | 33'545.50 | | 27'000 | | 34'295.75 | |
| 865.389.05 | Ertragsüberschuss Übriges | | | | | 6'296.62 | |
| 865.389.06 | Strompreisausgleich | 89'565.43 | | | | | |
| 865.431.02 | Mahngebühren | | 11'777.39 | | 5'000 | | 4'361.70 |
| 865.434.01 | Stromverkauf | | 7'398'748.55 | | 7'430'000 | | 6'409'696.97 |
| 865.434.04 | Verkauf alternative Energie | | 36'275.99 | | 28'000 | | 33'715.78 |
| 865.489.05 | Aufwandüberschuss Übriges | | | | 67'000 | | |

Betriebsrechnung 2011 per 31.12.2011

| Konto | Bezeichnung | Rechnung 2011 | | Voranschlag 2011 | | Rechnung 2010 | |
|------------|---|-------------------|-------------------|------------------|----------------|-------------------|-------------------|
| | | Aufwand | Ertrag | Aufwand | Ertrag | Aufwand | Ertrag |
| 869 | Elektrizitätsversorgung; Strassenbeleuchtung | 245'173.30 | 245'173.30 | 261'000 | 261'000 | 272'214.53 | 272'214.53 |
| 869.312.90 | Stromkosten | 78'361.45 | | 75'000 | | 70'274.70 | |
| 869.313.90 | Verbrauchsmaterial | 17'173.05 | | 18'000 | | 19'286.65 | |
| 869.314.90 | Allg. Unterhalt | 23'292.50 | | 47'000 | | 38'490.00 | |
| 869.314.91 | Allg. Erweiterungen | 94'068.30 | | 54'000 | | 74'274.45 | |
| 869.314.92 | Erweiterung Gehwegbeleuchtungen | | | 20'000 | | 11'762.60 | |
| 869.314.93 | Erweiterung Radwege | | | | | 7'696.25 | |
| 869.314.94 | Erweiterung Fussgängerübergänge | | | 15'000 | | 18'313.90 | |
| 869.318.90 | Honorare, Dienstleistungen | 32'278.00 | | 32'000 | | 32'115.98 | |
| 869.436.90 | Rückerstattungen | | .15 | | 15'000 | | 21'804.05 |
| 869.489.90 | Aufwandüberschuss Strassenbeleuchtung | | 245'173.15 | | 246'000 | | 250'410.48 |

Investitionsrechnung 2011 per 31.12.2011

| Investitionsrechnung | | bewilligter Kredit | Rechnung 2011 | | Voranschlag 2011 | | Beanspruchter Kredit | |
|----------------------|---|--------------------|---------------------|---------------------|------------------|------------------|----------------------|---------|
| | | | Ausgaben | Einnahmen | Ausgaben | Einnahmen | bis 2010 | ab 2012 |
| | Investitionsrechnung | | 2'200'120.68 | 2'200'120.68 | 2'309'000 | 2'309'000 | | |
| 8 | Elektrizitätsversorgung | | 1'821'421.53 | 378'699.15 | 2'049'000 | 260'000 | | |
| | Nettoergebnis | | | 1'442'722.38 | | 1'789'000 | | |
| 861 | Elektrizitätsversorgung | | 1'821'421.53 | 378'699.15 | 2'049'000 | 260'000 | | |
| 861.501.01 | Diverse Netzerweiterungen | | 163'920.95 | | 190'000 | | | |
| 861.501.02 | Diverse Neuanschlüsse | | 136'484.82 | | 185'000 | | | |
| 861.501.03 | Anschaffung von Transformatoren | | | | | | | |
| 861.501.04 | Netzschutz, Nachrüstung | | | | | | | |
| 861.501.05 | NIS Werkleitungsplan | | | | | | | |
| 861.501.06 | Trafostation TS L&C | | | | | | | |
| 861.501.08 | Unterwerk, Erneuerung Leerrohranlage | | | | | | | |
| 861.501.09 | Trafostation Shopping-Center Nord | | 111'820.20 | | 175'000 | | | |
| 861.501.15 | Trafostation TS Tivoli - HV1 | | 173'364.46 | | 180'000 | | | |
| 861.501.16 | Boostockstrasse, Ausbau | | 77'514.25 | | | | | |
| 861.501.23 | Haufländlistrasse, Leitungsauswechslungen | | | | | | | |
| 861.501.30 | Türliacker, 16KV Kabelanlage | | 102'773.40 | | 130'000 | | | |
| 861.501.32 | Trafostation Shopping-Center Nord, HS | | 201'762.15 | | 265'000 | | | |
| 861.501.34 | Trafostation Gemeindehaus, HS | | 240'277.25 | | 245'000 | | | |
| 861.501.35 | Trafostation Hasel, HS | | 232'171.05 | | 290'000 | | | |
| 861.501.36 | Trafostation Umweltarena | | 247'525.00 | | 235'000 | | | |
| 861.581.01 | Planungen und Honorare, Neuanlagen | | 133'808.00 | | 154'000 | | | |
| 861.611.00 | Anschlussgebühren | | | 378'699.15 | | 260'000 | | |
| 9 | Finanzen, Steuern | | 378'699.15 | 1'821'421.53 | 260'000 | 2'049'000 | | |
| | Nettoergebnis | | 1'442'722.38 | | 1'789'000 | | | |
| 999 | Abschluss | | 378'699.15 | 1'821'421.53 | 260'000 | 2'049'000 | | |
| 999.590.00 | Passivierte Einnahmen | | 378'699.15 | | 260'000 | | | |
| 999.690.00 | Aktiviert Ausgaben | | | 1'821'421.53 | | 2'049'000 | | |

Bestandesrechnung 2011 per 31.12.2011

| Konto | Bezeichnung | 1. Januar 2011 | Veränderung Zuwachs | Abgang | 31. Dezember 2011 |
|-------------|---|---------------------|------------------------|---------------------|---------------------|
| 1 | AKTIVEN | 7'050'661.14 | 6'957'529.75 | 6'194'286.96 | 7'813'903.93 |
| 10 | FINANZVERMÖGEN | 4'738'351.93 | 5'136'108.22 | 4'869'865.49 | 5'004'594.66 |
| 101 | Guthaben | 4'738'351.93 | 5'136'108.22 | 4'869'865.49 | 5'004'594.66 |
| 1015 | Andere Debitoren | 4'738'351.93 | 5'136'108.22 | 4'869'865.49 | 5'004'594.66 |
| 1015.30 | Diverse Forderungen | 384'723.60 | 526'314.68 | 516'237.16 | 394'801.12 |
| 1015.35 | Strom Vorjahre | 12'080.35 | | 12'080.35 | |
| 1015.36 | Stromausstand ISE | 4'341'547.98 | 4'609'793.54 | 4'341'547.98 | 4'609'793.54 |
| 11 | VERWALTUNGSVERMÖGEN | 2'312'309.21 | 1'821'421.53 | 1'324'421.47 | 2'809'309.27 |
| 114 | Sachgüter | 2'312'309.21 | 1'821'421.53 | 1'324'421.47 | 2'809'309.27 |
| 1141 | Tiefbauten | 1'650'015.15 | 77'514.25 | | 1'727'529.40 |
| 1141.16 | Stromnetzerweiterung Industrie Süd | 502'305.05 | | | 502'305.05 |
| 1141.17 | Dorfbach - Geeracherstrasse | 154'674.40 | | | 154'674.40 |
| 1141.18 | Halbanschluss, Kreisel Industrie/Furttal | 201'462.45 | | | 201'462.45 |
| 1141.20 | Gehweg Bahnhofstrasse 107 - 127 | 38'394.75 | | | 38'394.75 |
| 1141.21 | Halbanschluss, Kreisel Limmatstr./Fegi | 249'587.70 | | | 249'587.70 |
| 1141.22 | Halbanschluss, Kreisel Landstr./Furttal | 343'710.80 | | | 343'710.80 |
| 1141.30 | Beleuchtungsanl., Kreisel Industrie-Pfadacker | 78'588.90 | | | 78'588.90 |
| 1141.51 | Boostockstrasse, Ausbau | 81'291.10 | 77'514.25 | | 158'805.35 |
| 1146 | Mobilien | 168'243.10 | | | 168'243.10 |
| 1146.20 | Ausbau Netzkommandoanlage | 168'243.10 | | | 168'243.10 |
| 1149 | Abzuschreibendes Verwaltungsvermögen | 494'050.96 | 1'743'907.28 | 1'324'421.47 | 913'536.77 |
| 1149.01 | Verwaltungsvermögen | 494'050.96 | 1'743'907.28 | 1'324'421.47 | 913'536.77 |

Bestandesrechnung 2011 per 31.12.2011

| Konto | Bezeichnung | 1. Januar 2011 | Veränderung Abgang | Zuwachs | 31. Dezember 2011 |
|-------------|--|---------------------|-----------------------|---------------------|---------------------|
| 2 | PASSIVEN | 7'050'661.14 | 984'397.42 | 1'747'640.21 | 7'813'903.93 |
| 20 | FREMDKAPITAL | 1'324'201.44 | 184'397.42 | 1'658'074.78 | 2'797'878.80 |
| 200 | Laufende Verpflichtungen | 1'299'826.07 | 160'022.05 | 1'630'105.03 | 2'769'909.05 |
| 2000 | Kreditoren | | 114'660.90 | 114'660.90 | |
| 2000.10 | AHV/IV/EO/ALV/FAK | | 51'441.25 | 51'441.25 | |
| 2000.25 | Pensionskasse Transparenta | | 51'968.70 | 51'968.70 | |
| 2000.30 | Krankentaggeldversicherung | | 1'526.45 | 1'526.45 | |
| 2000.40 | Unfallversicherung UVG | | 9'724.50 | 9'724.50 | |
| 2006 | Kontokorrente | 1'241'521.14 | | 1'450'529.18 | 2'692'050.32 |
| 2006.04 | Kontokorrent EVS - Gemeinde | 1'241'521.14 | | 1'450'529.18 | 2'692'050.32 |
| 2009 | Übrige Verpflichtungen | 58'304.93 | 45'361.15 | 64'914.95 | 77'858.73 |
| 2009.10 | Durchlaufende Posten | 58'304.93 | 45'361.15 | 64'914.95 | 77'858.73 |
| 205 | Transitorische Passiven | 24'375.37 | 24'375.37 | 27'969.75 | 27'969.75 |
| 2059 | Transitorische Passiven | 24'375.37 | 24'375.37 | 27'969.75 | 27'969.75 |
| 2059.01 | Transitorische Passiven | 24'375.37 | 24'375.37 | 27'969.75 | 27'969.75 |
| 23 | EIGENKAPITAL | 5'726'459.70 | 800'000.00 | 89'565.43 | 5'016'025.13 |
| 239 | Kapital | 5'726'459.70 | 800'000.00 | 89'565.43 | 5'016'025.13 |
| 2390 | Eigenkapital | 5'726'459.70 | 800'000.00 | 89'565.43 | 5'016'025.13 |
| 2390.01 | Eigenkapital | 4'926'459.70 | | | 4'926'459.70 |
| 2390.50 | Verfahrensrückstellung AEW | 800'000.00 | 800'000.00 | | |
| 2390.51 | Rückstellung Strompreisausgleichreserven | | | 89'565.43 | 89'565.43 |