

Einwohnergemeinde  
Spreitenbach



Spreitenbach

# Rechnung 2010

# Einwohnergemeinde

## Allgemeine Erläuterungen

### Verwaltungsrechnung

Es können CHF 1'986'460.20 (Budget CHF 0.--) als zusätzliche Abschreibungen verbucht werden. Die vorgeschriebenen Abschreibungen betragen CHF 825'100.-- (Budget CHF 729'000.--). Zum Budget ergibt sich ein um **CHF 2'082'560.20** besseres Ergebnis.

In der Rechnung der **Abwasserbeseitigung** konnte eine Einlage von CHF 182'470.06 (Budget Entnahme CHF56'000.--) in die Spezialfinanzierungen verbucht werden. Das Ergebnis ist um **CHF 238'470.06** besser als budgetiert.

Bei der **Abfallbewirtschaftung** konnten zusätzliche Vorschussabtragungen von CHF 39'853.84 (Budget CHF 15'000.--) verbucht werden. Die vorgeschriebene Vorschussabtragung beträgt CHF 4'400.-- (Budget CHF 28'000.--). Das Ergebnis ist zusammen mit den höheren Abschreibungen um **CHF 1'253.84** besser als budgetiert.

### Investitionsrechnung

Die Investitionsrechnung der **Allg. Verwaltung** liegt mit Nettoinvestitionen von CHF 2'267'560.-- (Budget -CHF 475'000.--) um **CHF 2'742'560.--** höher als budgetiert.

Die Nettoinvestitionsabnahme der **Abwasserbeseitigung** ist mit CHF 865'743.30 um **CHF 250'743.30 höher** als budgetiert.

### Bestandesrechnung

Das Verwaltungsvermögen der **Allg. Verwaltung** beträgt CHF 21'048'561.47 (Vorjahr CHF 23'580'159.62). Demgegenüber existieren passivierte Abschreibungen von CHF 3'309'003.45 (Vorjahr CHF 7'279'525.75). Das Eigenkapital beträgt CHF 9'486'460.20.

Der Vorschuss der Dienststelle **Abwasserbeseitigung** beträgt CHF 3'581.50 (Vorjahr CHF 247'600.--). An Verpflichtungen und passivierten Investitionsbeiträgen bestehen CHF 7'285'629.78 (Vorjahr CHF 6'481'435.52).

Der Vorschuss der Dienststelle **Abfallbewirtschaftung** beträgt CHF 0.-- (Vorjahr CHF 44'253.84). An Verpflichtungen und passivierten Investitionsbeiträgen bestehen CHF 215'728.320 (Vorjahr CHF 0.--).

## Erläuterungen

### Verwaltungsrechnung

#### Allgemein

- 310.00 In den vergangenen Jahren wurden diverse Einkäufe von Büromaterial nicht genau oder gar nicht auf die einzelnen Dienststellen verteilt. Inventar wurde keines geführt, sodass sich der Bestand des Kontos von Jahr zu Jahr erhöhte, mit dem effektiven Bestand des Büromaterials jedoch nicht übereinstimmt. Der Saldo des Abrechnungskontos wird anteilmässig per Rechnung 2010 und 2011 (je ½) auf die Dienststellen verteilt.
- 390.60 Verteilung der Kosten nach den geleisteten Stunden der per 2010 neu geschaffenen Dienststelle Informatiksupport.

#### 0. Allgemeine Verwaltung

- 011.310.00 Beitrag an Limmatwelle ist tiefer als budgetiert und es mussten weniger Inserate aufgegeben werden.
- 012.317.02 Höhere Ehrengaben und Repräsentationskosten durch Personalmutationen (Pensionierungen, Hochzeit, Neueintritte, etc.).
- 012.318.00 Gerichts- und Anwaltskosten Enteignungsverfahren.
- 020.309.01 Diverse Personalmutationen.
- 020.351.00 Die Kosten für die Bewirtschaftung der Verlustscheine sind abhängig vom Erlös, der massiv tiefer war als in den Vorjahren.
- 024.301.00 Tiefer durch Personalmutationen.
- 024.311.00 Nachtragskredit für Einführung EDV-Programm für Verwaltungscontrolling Bauverwaltung.
- 024.318.00 Diverse externe Beratungen und Begleitungen von Bauprojekten.
- 090.314.00 Die Flachdachsanierung beim Anbau Gemeindehaus konnte günstiger als budgetiert vergeben werden.
- 090.315.00 Nicht budgetierte Wartungs- und Anpassungsarbeiten des neuen Zeiterfassungssystems.
- 090.427.00 Neu Miete der Regionalpolizei für Einstellplatz im Werkhof.

## 1. Öffentliche Sicherheit

- 100.318.00 Die Aufwendungen für das PP-Netz waren kleiner, zudem wurden gewisse Nachführungen direkt dem Verursacher (Strassenbau) belastet.
- 101.311.00 Ersatz Zahlterminal (für Zahlungen mit Kreditkarten).
- 101.318.01 } Weniger Passgesuche und Identitätskarten.  
101.431.03 }
- 101.318.03 Mehraufwand durch Bereinigung des Objektwesens der Bauverwaltung.
- 110.306.00 Neueinkleidungen durch Personalwechsel.
- 110.310.00 Bussenblöcke.
- 110.313.01 Diverses zusätzliches nicht budgetiertes Material.
- 140.315.60 Neben den ordentlichen budgetierten Servicearbeiten mussten an diversen Fahrzeugen unverhoffte Reparaturen vorgenommen werden.
- 140.318.40 Versicherung neues Zugkraftfahrzeug war nicht budgetiert.

## 2. Bildung

- 200.311.00 Nachtragskredite für Infrastruktur- und Materialkosten für zwei zusätzliche Kindergärten und Erweiterung Zaun Kindergarten Althau.
- 200.312.00 Zu hoch budgetiert.
- 200.314.00 Es mussten keine unvorhergesehenen Unterhaltsarbeiten geleistet werden.
- 210.302.01 } Löhne Integrative Schule (Assistenzen in der Schule), diese Kosten werden vom Kanton zurückerstattet.  
210.436.00 }
- 210.302.02 } Für den technischen IT-Support an der Schule war der EDV-Praktikant länger beschäftigt als angenommen, da sich der Wechsel  
210.390.60 } zum Informatiksupport der Gemeinde verzögerte (siehe Konto 210.390.60).

- 210.316.00 Kosten für Internetanbindung (wurden zentral verbucht).
- 210.317.02 An der Oberstufe findet alle zwei Schuljahre ein Lager statt. Geht die Klasse nicht in ein Lager, organisiert sie eine Schulreise. Der Turnus ist nicht so genau planbar. Einige Klassen machen weniger Lager, dafür mehr Schulreisen (weniger Kosten) und da zwei Schuljahre drei Budgetjahre betreffen ist die exakte Budgetierung schwierig.
- 210.317.03 Klassenaustausch OS hat nicht stattgefunden, Budget für Abschlussfest OS wurde nicht voll ausgeschöpft und Einnahmen vom Kanton (Beteiligung Kulturfonds AG).
- 210.365.03 Es konnten dank grossem Einsatz alles Time-Out-Plätze organisiert werden, die für die Gemeinde keine Kosten ausgelöst haben.
- 212 Durch tiefere Schülerzahlen entstanden tiefere Löhne. Dadurch war auch der Ertrag kleiner als budgetiert.
- 213.314.01 Wegfall der Notfallorganisation da auf einen späteren Zeitpunkt verschoben.
- 214.314.01 Wurzelschaden bei der Kanalisationszuleitung Turnhalle Haufländli.
- 214.315.00 Ersatzbeschaffung für alte Scheuersaugmaschine (1982), da es für den defekten Motor keine Ersatzteile mehr gab.
- 217.314.01 Reparatur Heizkessel, Sachbeschädigung Fassade, Glasbruch und Ersatz Oberlichtmotoren Turnhalle. Rückerstattungen der Versicherungen siehe Konto 217.436.00.
- 217.436.00 Rückerstattungen für Schäden und Lohnausfallentschädigungen.
- 219.309.00 Nachtragskredit für Weiterbildung Schulsozialarbeit.
- 219.311.00 Es mussten keine neuen Möbel für den zusätzlichen Arbeitsplatz der Schulsozialarbeit angeschafft werden, da bereits bestehende Möbel vom Gemeindehaus verwendet werden konnten.
- 219.314.00 Nachtragskredit für bauliche Massnahmen für zusätzlichen Arbeitsplatz Schulsozialarbeit im Schulhaus Hasel.
- 219.318.01 Nicht budgetierte Raumplanungskosten und Kosten eines Verfahrens vor dem Personalrekursgericht.

### 3. Kultur, Freizeit

- 302.314.00 Teilersatz Oblichter sowie Ersatz zweier Motoren gemäss Nachtragskredit.
- 304.315.00 EDV Wartungsverträge, zu tief budgetiert.

- 330.390.50 Spielplätze später fertig gestellt und teilweise neu, daher tieferer Unterhalt als budgetiert.
- 341.314.00 Sandfilter Sand musste ersetzt werden.
- 341.318.02 Planungskredit für Umbau wurde teilweise zurückgestellt.
- 341.434.00 Preisneugestaltung wurde nicht beschlossen.
- 350.318.02 Der Start des Forschungsprojektes DOORE hat sich verzögert, die Aufwendungen verschieben sich somit um ein Jahr.

#### 4. Gesundheit

- 440.365.01 Der Defizitbeitrag ist tiefer, da aus dem Jahr 2009 noch ein Guthaben bestand.
- 460.309.00 Kurse neue Schulzahnpflegehelferin.
- 460.310.00 Diverses Material und Lehrmittel Schulzahnpflege wurde irrtümlich im Konto 210.310.02 budgetiert.

#### 5. Soziale Wohlfahrt

- 540.362.00/02 Die Tagesstrukturen wurden erst an der Gemeindeversammlung vom 1.12.2009 genehmigt und konnten daher nicht budgetiert werden. Die Abgrenzung der Initialkosten erwies sich auch als problematisch. Das Budget wurde aber mit dem an der Gemeindeversammlung beschlossenen Nachtragskredit über beide Dienststellen eingehalten.
- 540.366.00 } Mehr Heimversorgungen als budgetiert (Gemeindepauschalen von CHF 600.-- pro Monat für Tagessonderschulen (inkl. HPS)
- 540.436.00 } bzw. CHF 1'200.-- für stationäre Einrichtungen).
- 541/542 Ab August 2010 wurden die Tagesstrukturen eingeführt. Sämtliche Aufwendungen und Erträge sind neu unter der Dienststelle 542 verbucht. Siehe auch Bemerkung zu 540.362.00/540.362.02.
- 541.363.00 Die Kosten der Tagesstrukturen sind unter der Dienststelle 542 verbucht.
- 580.317.02 Kosten Organisationskomitee für das im 2011 budgetierte Musikweekend.
- 580.317.03 Kosten für Dienstleistungen der Fachstelle für Altersfragen (Pro Senectute) sind neu in Spitex Konto 440.365.01 integriert.

- 580.361.02 Ersatzabgaben Asylbewerber 4. Quartal 2009 gemäss Rechnungsstellung Kanton. Im 2010 wurden keine Ersatzabgaben verrechnet.
- 581 Der Nettoaufwand ist rund CHF 250'000.-- höher als budgetiert. Entstanden ist dieser schlechtere Nettoaufwand durch tiefere Erträge bei gleichbleibenden Aufwendungen.
- 582.366.02 Es wurden höhere Beiträge geleistet als budgetiert.
- 582.436.00 Die Rückzahlungen waren wesentlich tiefer als budgetiert.
- 590.367.02 Zusätzlicher nicht budgetierter Beitrag.

## 6. Verkehr

- 610.361.00 Kann durch die Gemeinde nicht beeinflusst werden, Rechnungsstellung durch Kanton.
- 620.310.00 Zu tief budgetiert, mehr Inserate für diverse Verkehrsbeschränkungen.
- 620.390.51 Es wurden keine Projekte durch die Bauverwaltung ausgeführt.
- 621.301.00 } Kontrolltätigkeit durch private Firma, siehe Aufwand Konto 621.318.01  
621.318.01 }
- 621.314.00 Zu hoch budgetiert.
- 650.351.00 Kann durch die Gemeinde nicht beeinflusst werden, Rechnungsstellung durch Kanton.

## 7. Umwelt, Raumordnung

- 711.314.01 Einlauf- und Kontrollschächte nicht im angenommenen Masse saniert.
- 711.352.01 } Der Beitrag an den Abwasserverband Killwangen-Spreitenbach-Würenlos ist tiefer als budgetiert.  
711.452.00 }
- 711.380.00 Vor allem dank den tieferen Kosten der ARA K-S-W und den höheren Anschlussgebühren schliesst die Rechnung der Abwasserbeseitigung mit einer Einlage in die Spezialfinanzierung ab.

- 711.434.01 Mehrertrag durch höhere Bautätigkeit als budgetiert.
- 721.310.00 Zu tief budgetiert, Kosten für Flugblätter, Couverts, Postgebühren, Inserate Sperrgut- und Altpapiersammlungen.
- 721.319.00 Vorsteuerkürzungen MWSt.
- 721.380.00 Dank den tieferen Aufwendungen konnte eine Einlage in die Reserven vorgenommen werden.
- 721.436.00-02 Aus mehrwertsteuertechnischen Gründen mussten die Rückerstattungen auf die Konti 721.436.01 und 02 aufgeteilt werden.
- 740.314.01 Erweiterung der Urngemeinschaftsgräber gemäss Nachtragskredit vom 14.9.09.
- 790.318.00 Nachtragskredit für Aktionsprogramm 2010 des Vereins Metropolitanraum Zürich.

#### 8. Volkswirtschaft

- 830.365.00 Beitrag Verein Metropolitanraum Zürich wird neu unter Konto 790.318.00 verbucht.
- 870.469.00 Infrastrukturbeitrag höher als budgetiert und Differenzzahlungen aus Vorjahren.

#### 9. Finanzen, Steuern

- 900.330.00 Weniger Abschreibungen. Im neuen Steuergesetz wurde das steuerbare Einkommen, das eine Steuerrechnung auslöst, erhöht. Dadurch wurden viele früher abgeschriebenen Forderungen gar nicht mehr fakturiert.
- 900.400.01 Höhere Steuereinnahmen, da die konjunkturellen Einbussen nicht im erwarteten Rahmen eingetreten sind.
- 900.400.02 Der Mehrertrag bei der Quellensteuer erklärt sich durch eine höhere Anzahl der Steuerpflichtigen.
- 905.403.00 } Die Budgetierung erfolgt auf Grund von Annahmen. Eine genauere Berechnung ist nicht möglich.
- 905.405.00 }
- 940.322.00 Höherer Zinsaufwand durch zusätzliche Kapitalaufnahme und höheren Zinsen.
- 942.312.00 Heizkosten Liegenschaft Groppenackerstrasse 9 (Kindertagesstätte) waren noch nicht budgetiert.
- 942.314.00 Der Wäschetrockner und Kühlschrank in der Kindertagesstätte mussten ersetzt werden.



- 942.423.01 Höhere Mieterträge durch den Kauf der Liegenschaft Groppenackerstrasse 9 (Kindertagesstätte).
- 990.332.02 Die zusätzlichen Abschreibungen werden als Einlage ins Eigenkapital verbucht.
- 994.313.02 Zur Vorbeugung der Schweinegrippe mussten diverse Hygienemassnahmen verbessert werden, unter anderem ist der Verbrauch von Haushalt- und Handtuchpapier dadurch massiv gestiegen. Ebenso werden nur noch Sparlampen eingekauft, nachdem die alten aufgebraucht sind.
- 995 Die Einführung des Informatiksupportes erfolgte später als budgetiert.

### **Investitionsrechnung**

- 020.561.01 1. Tranche Wertschwankungsreserve gemäss Gemeindeversammlungsbeschluss vom xx.xx.2007.
- 090.500.12 Kauf einer Liegenschaft in der öffentlichen Zone.
- 140.506.14 Abrechnung erfolgt 2011.
- 213.503.13 Verschiebung aus 2009.
- 213.503.14 Abrechnung erfolgt 2011.
- 217.503.12 Abrechnung erfolgt vermutlich 2011.
- 350.501.13 Verschiebung aus 2009.
- 620.501.22 Die Arbeiten 2010 wurden nicht budgetiert.
- 711.611.00 Höhere Bautätigkeit und Grossbauten haben zu Mehreinnahmen geführt.

## Ergebnis Einwohnergemeinde

Einwohnergemeinde	Rechnung 2010		Voranschlag 2010		Rechnung 2009	
	Soll	Haben	Soll	Haben	Soll	Haben
<b>90 LAUFENDE RECHNUNG</b>						
<b>900 Überschuss</b>	<b>38'816'301.87</b>	<b>38'816'301.87</b>	<b>37'635'500</b>	<b>37'635'500</b>	<b>36'969'487.75</b>	<b>36'969'487.75</b>
Aufwand	38'816'301.87		37'635'500		36'969'487.75	
Ertrag		38'816'301.87		37'635'500		36'969'487.75
<b>901 Belastbarkeit</b>	<b>3'413'808.66</b>	<b>3'413'808.66</b>	<b>1'183'000</b>	<b>1'183'000</b>	<b>2'429'833.21</b>	<b>2'429'833.21</b>
Kapitaldienst	589'816.71	548'314.49	449'000	558'000	462'378.19	532'125.12
Liegenschaften Finanzvermögen	12'431.75	105'351.80	5'000	81'500	791.30	61'111.00
Abschreibungen	2'811'560.20		729'000		1'966'663.72	
Belastbarkeitsquote		2'760'142.37		543'500		1'836'597.09
<b>91 INVESTITIONSRECHNUNG</b>						
<b>910 Nettoinvestitionen</b>	<b>5'840'664.85</b>	<b>5'840'664.85</b>	<b>2'217'000</b>	<b>2'217'000</b>	<b>5'889'944.75</b>	<b>5'889'944.75</b>
Investitionsausgaben	5'840'664.85		1'742'000		5'889'944.75	
Investitionseinnahmen		3'573'104.85		2'217'000		1'477'713.80
Nettoinvestitionszunahme		2'267'560.00				4'412'230.95
Nettoinvestitionsabnahme			475'000			
<b>911 Finanzierung</b>	<b>2'811'560.20</b>	<b>2'811'560.20</b>	<b>1'204'000</b>	<b>1'204'000</b>	<b>4'412'230.95</b>	<b>4'412'230.95</b>
Nettoinvestitionszunahme	2'267'560.00				4'412'230.95	
Nettoinvestitionsabnahme				475'000		1'966'663.72
Abschreibungen		2'811'560.20		729'000		2'445'567.23
Finanzierungsüberschuss	544'000.20		1'204'000			
Finanzierungsfehlbetrag						

## Ergebnis Abwasserbeseitigung

Abwasserbeseitigung	Rechnung 2010		Voranschlag 2010		Rechnung 2009	
	Soll	Haben	Soll	Haben	Soll	Haben
<b>90 LAUFENDE RECHNUNG</b>						
<b>900 Überschuss</b>	<b>1'258'202.42</b>	<b>1'258'202.42</b>	<b>1'091'000</b>	<b>1'091'000</b>	<b>1'471'169.90</b>	<b>1'471'169.90</b>
Aufwand	1'075'732.36		1'091'000		921'385.57	
Ertrag		1'258'202.42		1'035'000		1'471'169.90
Ertragsüberschuss	182'470.06				549'784.33	
Aufwandüberschuss				56'000		
<b>901 Belastbarkeit</b>	<b>190'042.76</b>	<b>190'042.76</b>	<b>72'000</b>	<b>72'000</b>	<b>549'784.33</b>	<b>549'784.33</b>
Ertragsüberschuss	182'470.06				549'784.33	
Aufwandüberschuss				56'000		
Vorschussverzinsung	7'572.70					
Verpflichtungsverzinsung				16'000		10'717.60
Belastbarkeitsquote		190'042.76				539'066.73
Minus Belastbarkeitsquote			72'000			
<b>91 INVESTITIONSRECHNUNG</b>						
<b>910 Nettoinvestitionen</b>	<b>869'324.80</b>	<b>869'324.80</b>	<b>650'000</b>	<b>650'000</b>	<b>463'183.20</b>	<b>463'183.20</b>
Investitionsausgaben	3'581.50		35'000		161'682.95	
Investitionseinnahmen		869'324.80		650'000		463'183.20
Nettoinvestitionsabnahme	865'743.30		615'000		301'500.25	
<b>911 Finanzierung</b>	<b>1'048'213.36</b>	<b>1'048'213.36</b>	<b>615'000</b>	<b>615'000</b>	<b>851'284.58</b>	<b>851'284.58</b>
Nettoinvestitionsabnahme		865'743.30		615'000		301'500.25
Ertragsüberschuss		182'470.06				549'784.33
Aufwandüberschuss			56'000			
Finanzierungsüberschuss	1'048'213.36		559'000		851'284.58	

## Ergebnis Abfallbewirtschaftung

Abfallbewirtschaftung	Rechnung 2010		Voranschlag 2010		Rechnung 2009	
	Soll	Haben	Soll	Haben	Soll	Haben
<b>90 LAUFENDE RECHNUNG</b>						
<b>900 Überschuss</b>	<b>1'685'807.60</b>	<b>1'685'807.60</b>	<b>1'701'000</b>	<b>1'701'000</b>	<b>2'000'313.50</b>	<b>2'000'313.50</b>
Aufwand	1'470'079.28		1'701'000		2'000'313.50	
Ertrag		1'685'807.60		1'701'000		2'000'313.50
Ertragsüberschuss	215'728.32					
<b>901 Belastbarkeit</b>	<b>268'205.01</b>	<b>268'205.01</b>	<b>52'000</b>	<b>52'000</b>	<b>285'495.64</b>	<b>285'495.64</b>
Ertragsüberschuss	215'728.32					
Vorschussverzinsung	8'222.85		9'000		10'053.00	
Vorschussabtragung	44'253.84		43'000		275'442.64	
Belastbarkeitsquote		268'205.01		52'000		285'495.64
<b>91 INVESTITIONSRECHNUNG</b>						
<b>910 Nettoinvestitionen</b>					<b>36'781.10</b>	<b>36'781.10</b>
Investitionsausgaben					36'781.10	
Nettoinvestitionszunahme						36'781.10
<b>911 Finanzierung</b>	<b>259'982.16</b>	<b>259'982.16</b>	<b>43'000</b>	<b>43'000</b>	<b>275'442.64</b>	<b>275'442.64</b>
Nettoinvestitionszunahme					36'781.10	
Vorschussabtragung		44'253.84		43'000		275'442.64
Ertragsüberschuss		215'728.32				
Finanzierungsüberschuss	259'982.16		43'000		238'661.54	

**FINANZIERUNGS AUSWEIS 2010**Gemeinde: **Spreitenbach****MITTELVERWENDUNG**911 Finanzierungfehlbetrag  
laut Ergebnis der EG**Zunahme**

100	flüssigen Mittel	CHF	4'890'031.54
101	Guthaben		
102	Anlagen des FV	CHF	1'235'884.20
103	transitorische Aktiven		
128	Vorschüsse für Spezialfinanz.		

**Abnahme**

200	laufenden Verpflichtungen	CHF	325'017.87
201	kurzfristigen Schulden		
202	langfristigen Schulden		
203	Verpflichtungen für Sonderrechn.		
204	Rückstellungen		
205	transitorischen Passiven		
228	Verpflichtungen für Spezialfinanz. (ohne 2289)		

**TOTAL** CHF 6'450'933.61**MITTELHERKUNFT**911 Finanzierungsüberschuss der IR  
laut Ergebnis der EG CHF 544'000.20  
Sprachheilkindergarten CHF 3'535.85**Abnahme**

100	flüssigen Mittel		
101	Guthaben	CHF	1'077'839.58
102	Anlagen des FV		
103	transitorische Aktiven	CHF	475'795.64
128	Vorschüsse für Spezialfinanz.	CHF	288'272.94

**Zunahme**

200	laufenden Verpflichtungen		
201	kurzfristigen Schulden		
202	langfristigen Schulden	CHF	3'000'000.00
203	Verpflichtungen für Sonderrechn.	CHF	10'964.55
204	Rückstellungen		
205	transitorischen Passiven	CHF	10'202.27
228	Verpflichtungen für Spezialfinanz (ohne 2289)	CHF	1'040'322.58

**TOTAL** CHF 6'450'933.61

## Verwaltungsrechnung 2010 per 31.12.2010

Konto	Bezeichnung	Rechnung 2010		Voranschlag 2010		Rechnung 2009	
		Aufwand	Ertrag	Aufwand	Ertrag	Aufwand	Ertrag
0	Allgemeine Verwaltung	4'307'651.79	1'451'663.45	4'523'000	1'416'000	4'218'903.00	1'614'170.90
1	Öffentliche Sicherheit	3'251'794.48	2'308'197.44	3'360'500	2'306'000	3'285'435.24	2'317'363.44
2	Bildung	8'298'524.59	1'567'507.75	8'658'000	1'705'500	8'630'671.53	1'358'915.80
3	Kultur, Freizeit	1'462'580.15	617'769.25	1'685'000	675'500	1'393'222.93	628'285.25
4	Gesundheit	1'521'136.51	2'535.00	1'633'300	1'000	1'341'027.04	4'380.80
5	Soziale Wohlfahrt	12'201'595.09	6'656'229.73	12'091'200	6'891'500	11'659'722.31	5'333'171.10
6	Verkehr	1'841'255.90	332'591.00	1'803'500	308'000	1'640'437.35	301'647.30
7	Umwelt, Raumordnung	3'294'389.47	2'964'903.37	3'121'000	2'819'500	3'781'775.50	3'508'731.19
8	Volkswirtschaft	69'226.45	1'205'630.96	92'500	803'500	47'424.25	1'213'883.45
9	Finanzen, Steuern	5'512'157.46	24'653'283.94	3'459'500	23'501'000	4'442'352.00	24'160'421.92
	<b>TOTAL</b>	<b>41'760'311.89</b>	<b>41'760'311.89</b>	<b>40'427'500</b>	<b>40'427'500</b>	<b>40'440'971.15</b>	<b>40'440'971.15</b>

## Verwaltungsrechnung 2010 per 31.12.2010

Konto	Bezeichnung	Rechnung 2010		Voranschlag 2010		Rechnung 2009	
		Aufwand	Ertrag	Aufwand	Ertrag	Aufwand	Ertrag
	<b>Laufende Rechnung</b>	<b>41'760'311.89</b>	<b>41'760'311.89</b>	<b>40'427'500</b>	<b>40'427'500</b>	<b>40'440'971.15</b>	<b>40'440'971.15</b>
<b>0</b>	<b>Allgemeine Verwaltung Nettoergebnis</b>	<b>4'307'651.79</b>	<b>1'451'663.45</b>	<b>4'523'000</b>	<b>1'416'000</b>	<b>4'218'903.00</b>	<b>1'614'170.90</b>
			<b>2'855'988.34</b>		<b>3'107'000</b>		<b>2'604'732.10</b>
<b>011</b>	<b>Legislative Nettoergebnis</b>	<b>187'271.35</b>		<b>200'500</b>		<b>216'049.25</b>	
			<b>187'271.35</b>		<b>200'500</b>		<b>216'049.25</b>
011.300.00	Kommissionen	18'430.00		18'000		21'240.00	
011.310.00	Büromaterial, Drucksachen	138'881.85		150'000		155'661.05	
011.317.00	Spesenentschädigungen	1'573.95		3'000		1'306.60	
011.318.01	Verpackungskosten / Honorare	5'337.35		7'000		9'282.35	
011.318.10	Postgebühren	21'478.20		21'000		26'989.25	
011.319.01	Verbandsbeiträge	1'570.00		1'500		1'570.00	
<b>012</b>	<b>Gemeinderat Nettoergebnis</b>	<b>413'826.20</b>		<b>421'000</b>		<b>433'231.80</b>	
			<b>413'826.20</b>		<b>421'000</b>		<b>433'231.80</b>
012.300.01	Gemeinderat	298'552.80		305'000		298'199.00	
012.300.02	Behörden, Kommissionen	6'490.00		20'000		17'767.50	
012.303.00	Sozialversicherungsbeiträge AHV/IV/ALV	21'427.30		26'000		21'243.00	
012.304.00	Personalversicherungsbeiträge	27'501.10		30'000		25'423.00	
012.305.01	Unfallversicherungsbeiträge	1'765.55		4'000		1'694.15	
012.305.02	Krankenversicherungsbeiträge	773.45		1'000		860.20	
012.310.00	Büromaterial, Drucksachen	7'837.05		6'000		6'193.40	
012.317.01	Spesenentschädigungen	8'106.10		10'000		8'284.15	
012.317.02	Ehrenaussgaben, Repräsentationskosten	12'089.25		8'000		12'860.50	
012.318.00	Honorare, Dienstleistungen	26'975.10		10'000		40'706.90	
012.362.00	Beitrag an Gemeindeammännerversammlung	1'000.00		1'000			
012.390.60	Anteil Informatiksupport	1'308.50					
<b>020</b>	<b>Gemeindeverwaltung Nettoergebnis</b>	<b>678'194.97</b>	<b>871'001.95</b>	<b>706'500</b>	<b>839'500</b>	<b>514'908.20</b>	<b>795'654.65</b>
		<b>192'806.98</b>		<b>133'000</b>		<b>280'746.45</b>	
020.301.00	Löhne	143'882.95		145'000		141'273.45	
020.303.00	Sozialversicherungsbeiträge AHV/IV/ALV	10'178.95		12'000		10'626.40	
020.304.00	Personalversicherungsbeiträge	4'760.30		5'000		4'650.90	
020.305.01	Unfallversicherungsbeiträge	1'902.15		2'000		1'724.25	
020.305.02	Krankenversicherungsbeiträge	518.75		500		529.10	
020.309.01	Stellenausschreibungen	43'982.55		10'000		4'021.25	
020.309.02	Aus- und Weiterbildung	29'124.15		40'000		23'041.20	

## Verwaltungsrechnung 2010 per 31.12.2010

Konto	Bezeichnung	Rechnung 2010		Voranschlag 2010		Rechnung 2009	
		Aufwand	Ertrag	Aufwand	Ertrag	Aufwand	Ertrag
020.309.03	Personalanlässe	21'944.65		24'000		22'274.85	
020.309.04	Übriger Personalaufwand	910.45		1'000		1'650.50	
020.310.00	Büromaterial, Drucksachen	4'876.60		6'000		3'823.50	
020.311.00	Anschaffung von Mobilien	87'026.45		88'000		13'485.15	
020.315.01	Unterhalt der Mobilien			1'000			
020.315.02	EDV, Unterhalt Software	37'332.70		35'000		35'106.55	
020.315.03	EDV, Unterhalt der Hardware	26'251.65		31'000		8'432.95	
020.317.00	Spesenentschädigungen	682.30		2'000		2'047.30	
020.318.02	Betriebskosten	27'885.60		35'000		34'460.60	
020.318.03	Honorar Revisionsstelle	12'051.20		15'000		12'051.20	
020.318.04	Honorare, Dienstleistungen					12'190.00	
020.318.10	Postgebühren	82'899.84		83'000		81'746.80	
020.318.30	Telefongebühren	26'251.75		28'000		29'665.55	
020.318.40	Haftpflicht-/Sachversicherungen	6'214.85		7'000		6'319.85	
020.319.01	Verbandsbeiträge	2'169.50		2'500		2'144.50	
020.319.02	Übriger Sachaufwand	181.83		500		316.50	
020.351.00	Serviceleistung Steuern	98'747.30		113'000		63'325.85	
020.390.60	Anteil Informatiksupport	8'418.50		20'000			
020.436.01	Rückerstattungen		7'128.40		1'000		7'722.15
020.436.02	Lohnausfallentschädigung		35'323.80		10'000		13'183.55
020.437.00	Steuerbussen		66'831.70		50'000		56'317.50
020.451.00	Bezugs-/Verwaltungsentschädigung Kanton		807.40		2'000		961.20
020.452.01	Verwaltungsentschädigungen		678'500.00		703'500		645'500.00
020.452.02	Bezugsentschädigungen Kirchgemeinden		70'624.95		73'000		71'970.25
020.460.00	CO2-Rückerstattung Bund		11'785.70				
<b>021</b>	<b>Gemeindekanzlei</b>	<b>456'311.25</b>	<b>21'415.15</b>	<b>459'000</b>	<b>16'000</b>	<b>451'967.00</b>	<b>18'962.00</b>
	<b>Nettoergebnis</b>		<b>434'896.10</b>		<b>443'000</b>		<b>433'005.00</b>
021.301.00	Löhne	373'141.15		377'000		375'760.30	
021.303.00	Sozialversicherungsbeiträge AHV/IV/ALV	27'841.20		32'000		28'773.85	
021.304.00	Personalversicherungsbeiträge	32'308.05		32'000		31'849.65	
021.305.01	Unfallversicherungsbeiträge	4'833.60		6'000		4'675.20	
021.305.02	Krankenversicherungsbeiträge	1'638.20		2'000		1'647.45	
021.310.00	Büromaterial, Drucksachen	14'925.25		10'000		9'260.55	
021.390.60	Anteil Informatiksupport	1'623.80					
021.431.00	Kanzleigegebühren		16'465.15		12'000		13'112.00
021.451.00	Entsch. Erhebungsberichte Einbürgerungen		4'950.00		4'000		5'850.00



## Verwaltungsrechnung 2010 per 31.12.2010

Konto	Bezeichnung	Rechnung 2010		Voranschlag 2010		Rechnung 2009	
		Aufwand	Ertrag	Aufwand	Ertrag	Aufwand	Ertrag
<b>022</b>	<b>Finanzverwaltung</b>	<b>552'430.45</b>		<b>558'000</b>		<b>555'896.80</b>	
	<b>Nettoergebnis</b>		<b>552'430.45</b>		<b>558'000</b>		<b>555'896.80</b>
022.301.00	Löhne	459'952.60		462'000		465'934.65	
022.303.00	Sozialversicherungsbeiträge AHV/IV/ALV	34'139.65		39'000		35'566.85	
022.304.00	Personalversicherungsbeiträge	39'191.05		39'000		38'848.50	
022.305.01	Unfallversicherungsbeiträge	5'669.95		7'000		5'623.70	
022.305.02	Krankenversicherungsbeiträge	2'013.80		2'000		2'043.25	
022.310.00	Büromaterial, Drucksachen	10'564.80		9'000		7'879.85	
022.390.60	Anteil Informatiksupport	898.60					
<b>023</b>	<b>Steueramt</b>	<b>598'036.45</b>		<b>615'000</b>		<b>568'532.90</b>	
	<b>Nettoergebnis</b>		<b>598'036.45</b>		<b>615'000</b>		<b>568'532.90</b>
023.300.00	Kommissionen	1'620.00		2'000		2'059.00	
023.301.00	Löhne	472'193.40		482'000		462'773.40	
023.303.00	Sozialversicherungsbeiträge AHV/IV/ALV	34'608.35		41'000		35'052.35	
023.304.00	Personalversicherungsbeiträge	31'870.00		31'000		29'175.55	
023.305.01	Unfallversicherungsbeiträge	6'037.80		7'500		5'725.35	
023.305.02	Krankenversicherungsbeiträge	2'030.90		2'500		2'003.50	
023.310.00	Büromaterial, Drucksachen	24'259.25		21'000		20'029.35	
023.311.00	Anschaffung von Mobilien	22'036.80		26'000			
023.315.00	Unterhalt der Mobilien	645.60		2'000		645.60	
023.318.00	Honorare, Dienstleistungen	164.65				11'068.80	
023.390.60	Anteil Informatiksupport	2'569.70					
<b>024</b>	<b>Bauverwaltung</b>	<b>947'201.52</b>	<b>274'669.95</b>	<b>1'066'500</b>	<b>294'500</b>	<b>1'059'001.25</b>	<b>544'681.75</b>
	<b>Nettoergebnis</b>		<b>672'531.57</b>		<b>772'000</b>		<b>514'319.50</b>
024.300.00	Kommissionen	2'120.00		2'500		2'628.50	
024.301.00	Löhne	728'648.90		828'000		813'091.40	
024.303.00	Sozialversicherungsbeiträge AHV/IV/ALV	53'866.00		70'000		62'192.30	
024.304.00	Personalversicherungsbeiträge	75'884.80		97'000		91'955.45	
024.305.01	Unfallversicherungsbeiträge	21'841.80		21'000		24'069.40	
024.305.02	Krankenversicherungsbeiträge	3'129.45		4'000		3'572.85	
024.310.00	Büromaterial, Drucksachen	27'238.50		19'000		22'601.55	
024.311.00	Anschaffung von Mobilien	3'036.77		1'500		963.15	
024.315.00	Unterhalt der Mobilien			1'000		2'540.10	
024.317.00	Spesenentschädigungen	4'056.80		5'000		5'124.80	
024.318.00	Dienstleistungen, Honorare	24'272.80		17'500		30'261.75	
024.390.60	Anteil Informatiksupport	3'105.70					

## Verwaltungsrechnung 2010 per 31.12.2010

Konto	Bezeichnung	Rechnung 2010		Voranschlag 2010		Rechnung 2009	
		Aufwand	Ertrag	Aufwand	Ertrag	Aufwand	Ertrag
024.431.00	Baubewilligungsgebühren		197'236.10		200'000		296'858.75
024.434.00	Erlöse aus Aufträgen		102.00				99.00
024.436.00	Rückerstattungen		1'887.15		1'000		226.00
024.437.00	Baupolizeibussen		567.00		1'000		
024.438.00	Eigenleistungen für Investitionen		40'263.70		40'000		180'115.25
024.490.51	Leistungen für andere Dienststellen		34'614.00		52'500		67'382.75
<b>030</b>	<b>Leistungen für Pensionierte</b>	<b>109'563.20</b>		<b>105'000</b>		<b>94'015.45</b>	
	<b>Nettoergebnis</b>		<b>109'563.20</b>		<b>105'000</b>		<b>94'015.45</b>
030.307.00	Rentenleistungen	109'563.20		105'000		94'015.45	
<b>090</b>	<b>Verwaltungsliegenschaften</b>	<b>364'816.40</b>	<b>284'576.40</b>	<b>391'500</b>	<b>266'000</b>	<b>325'300.35</b>	<b>254'872.50</b>
	<b>Nettoergebnis</b>		<b>80'240.00</b>		<b>125'500</b>		<b>70'427.85</b>
090.301.00	Löhne	127'102.30		130'000		123'723.10	
090.303.00	Sozialversicherungsbeiträge AHV/IV/ALV	9'750.20		11'000		9'721.50	
090.304.00	Personalversicherungsbeiträge	12'037.20		12'000		11'899.75	
090.305.01	Unfallversicherungsbeiträge	1'699.05		2'000		1'593.65	
090.305.02	Krankenversicherungsbeiträge	451.60		500		446.45	
090.306.00	Dienstkleider	240.45		500		309.45	
090.309.00	Übriger Personalaufwand	535.90		500		576.40	
090.310.00	Büromaterial, Drucksachen	582.75		500		200.55	
090.311.00	Anschaffung von Mobilien	16'773.30		16'000		15'178.80	
090.312.00	Energie	33'703.90		33'000		35'133.20	
090.313.00	Reinigungs- und Betriebsmaterial	6'013.15		5'000		4'939.35	
090.314.00	Baulicher Unterhalt durch Dritte	* 124'097.50		147'500		79'814.60	
090.315.00	Unterhalt der Mobilien	* 4'631.85		1'000		7'406.55	
090.318.40	Haftpflicht-/Sachversicherungen	8'096.95		8'000		8'252.60	
090.390.50	Leistungen Bauamt	18'564.30		24'000		26'104.40	
090.390.60	Anteil Informatiksupport	536.00					
090.427.00	Miet- und Pachtzinsen		278'403.80		265'000		254'872.50
090.436.00	Rückerstattungen		4'958.85		1'000		
090.439.00	Entschädigung für Durchleitungsrechte		1'213.75				

## Verwaltungsrechnung 2010 per 31.12.2010

Konto	Bezeichnung	Rechnung 2010		Voranschlag 2010		Rechnung 2009	
		Aufwand	Ertrag	Aufwand	Ertrag	Aufwand	Ertrag
<b>1</b>	<b>Öffentliche Sicherheit</b>	<b>3'251'794.48</b>	<b>2'308'197.44</b>	<b>3'360'500</b>	<b>2'306'000</b>	<b>3'285'435.24</b>	<b>2'317'363.44</b>
	<b>Nettoergebnis</b>		<b>943'597.04</b>		<b>1'054'500</b>		<b>968'071.80</b>
<b>100</b>	<b>Rechtswesen</b>	<b>105'068.00</b>	<b>132'980.45</b>	<b>114'500</b>	<b>123'000</b>	<b>112'474.00</b>	<b>144'062.00</b>
	<b>Nettoergebnis</b>	<b>27'912.45</b>		<b>8'500</b>		<b>31'588.00</b>	
100.300.00	Kommissionen	1'170.00		1'500		1'260.00	
100.310.00	Büromaterial, Drucksachen	78.00		500		368.00	
100.316.00	Mieten	3'000.00		2'500		2'395.50	
100.318.00	Grundbuch- und Vermessungskosten	11'325.15	*	24'000		20'240.30	
100.318.01	Dienstleistungen, Honorare	4'414.85		3'000		4'194.20	
100.352.00	Beitrag an regionales Zivilstandsamt	85'080.00		83'000		84'016.00	
100.412.00	Reklamegebühren		71'447.45		60'000		69'399.80
100.431.01	Gebühren für Amtshandlungen		1'666.40		2'000		3'405.05
100.431.02	Einbürgerungsgebühren		59'150.00		60'000		70'250.00
100.436.00	Rückerstattungen		716.60		1'000		1'007.15
<b>101</b>	<b>Einwohnerkontrolle</b>	<b>418'907.90</b>	<b>236'794.14</b>	<b>449'500</b>	<b>290'000</b>	<b>429'059.55</b>	<b>287'706.70</b>
	<b>Nettoergebnis</b>		<b>182'113.76</b>		<b>159'500</b>		<b>141'352.85</b>
101.301.00	Löhne	194'170.35		194'000		189'524.50	
101.303.00	Sozialversicherungsbeiträge AHV/IV/ALV	14'332.35		16'000		14'621.50	
101.304.00	Personalversicherungsbeiträge	20'334.80		20'000		19'886.20	
101.305.01	Unfallversicherungsbeiträge	2'569.20		3'000		2'452.30	
101.305.02	Krankenversicherungsbeiträge	838.95		1'000		832.20	
101.310.00	Büromaterial, Drucksachen	7'632.25		5'000		5'356.60	
101.311.00	Anschaffung von Mobilien	1'958.30	*				
101.316.00	Mieten- und Benützungskosten	527.25		500		527.25	
101.318.01	Erstellungskosten Identitätskarte/Pass	18'235.50	*	50'000		41'643.60	
101.318.02	Gebühren Migrationsamt	141'643.65		150'000		151'629.15	
101.318.03	Volkszählung	14'678.90	*	10'000		2'586.25	
101.390.60	Anteil Informatiksupport	1'986.40					
101.431.01	Niederlassungsgeb./Ausländerausweise		173'330.64		180'000		189'285.70
101.431.02	Auskünfte, Adressen		13'808.80		15'000		15'796.60
101.431.03	Diverse Ausweise/Identitätskarten		27'600.90		70'000		59'324.00
101.431.05	Gebühren für Amtshandlungen		22'053.80		25'000		23'300.40
<b>102</b>	<b>Betreibungsamt</b>	<b>574'644.46</b>	<b>761'113.21</b>	<b>614'000</b>	<b>751'500</b>	<b>561'555.69</b>	<b>730'331.54</b>
	<b>Nettoergebnis</b>	<b>186'468.75</b>		<b>137'500</b>		<b>168'775.85</b>	
102.301.00	Löhne	404'367.40		415'000		401'461.80	

## Verwaltungsrechnung 2010 per 31.12.2010

Konto	Bezeichnung	Rechnung 2010		Voranschlag 2010		Rechnung 2009	
		Aufwand	Ertrag	Aufwand	Ertrag	Aufwand	Ertrag
102.303.00	Sozialversicherungsbeiträge AHV/IV/ALV	30'451.20		35'000		31'035.80	
102.304.00	Personalversicherungsbeiträge	32'647.80		36'000		34'375.60	
102.305.01	Unfallversicherungsbeiträge	5'462.15		6'000		5'164.70	
102.305.02	Krankenversicherungsbeiträge	1'718.55		2'000		1'707.80	
102.310.00	Büromaterial, Drucksachen	8'942.05		14'000		10'460.65	
102.311.00	Anschaffung von Mobilien	259.15		2'000			
102.315.01	Unterhalt EDV	5'639.30		7'000		4'729.00	
102.317.00	Spesenentschädigungen	325.50		1'000		122.00	
102.318.01	Honorare, Dienstleistungen	23'389.00		30'000		14'264.25	
102.318.10	Post- und Bankgebühren	56'066.05		60'000		56'108.54	
102.318.30	Telefongebühren	2'160.60		3'000		585.05	
102.318.40	Haftpflicht-/Sachversicherungen	1'060.00		2'000		1'140.00	
102.319.01	Verbandsbeiträge/übriger Sachaufwand	768.41		1'000		400.50	
102.390.60	Anteil Informatiksupport	1'387.30					
102.420.00	Zinsertrag Post/Bank		497.06		500		315.65
102.431.00	Gebühren		760'028.20		750'000		726'737.69
102.436.00	Rückerstattungen		587.95		1'000		3'278.20
<b>106</b>	<b>Amtsvormundschaft</b>	<b>249'973.65</b>	<b>23'233.40</b>	<b>249'000</b>	<b>25'000</b>	<b>207'199.20</b>	<b>34'800.00</b>
	<b>Nettoergebnis</b>		<b>226'740.25</b>		<b>224'000</b>		<b>172'399.20</b>
106.301.00	Löhne	189'670.25		194'000		157'322.50	
106.303.00	Sozialversicherungsbeiträge AHV/IV/ALV	14'281.85		16'000		12'160.00	
106.304.00	Personalversicherungsbeiträge	17'202.05		14'000		15'980.35	
106.305.01	Unfallversicherungsbeiträge	2'574.75		3'000		2'048.00	
106.305.02	Krankenversicherungsbeiträge	834.60		1'000		692.35	
106.309.00	Übriger Personalaufwand	210.00					
106.310.00	Büromaterial, Drucksachen	78.00		500		78.00	
106.317.00	Spesenentschädigungen	7'119.80		5'000		4'898.00	
106.318.00	Dienstleistungen, Honorare	16'412.35		14'000		12'400.00	
106.318.40	Haftpflicht-/Sachversicherungen	390.00		500		420.00	
106.319.00	Verbandsbeiträge	1'200.00		1'000		1'200.00	
106.431.01	Einnahmen aus Vermögensverwaltung		23'233.40		25'000		34'600.00
106.431.02	Diverse Einkünfte						200.00
<b>110</b>	<b>Polizei</b>	<b>1'190'345.22</b>	<b>623'687.19</b>	<b>1'205'500</b>	<b>641'000</b>	<b>1'178'141.55</b>	<b>587'290.35</b>
	<b>Nettoergebnis</b>		<b>566'658.03</b>		<b>564'500</b>		<b>590'851.20</b>
110.300.00	Verkehrskommission	1'660.00		1'500		1'836.40	
110.301.00	Löhne, Dienstzulagen	819'104.70		824'000		807'265.10	

## Verwaltungsrechnung 2010 per 31.12.2010

Konto	Bezeichnung	Rechnung 2010		Voranschlag 2010		Rechnung 2009	
		Aufwand	Ertrag	Aufwand	Ertrag	Aufwand	Ertrag
110.303.00	Sozialversicherungsbeiträge AHV/IV/ALV	60'875.55		69'000		62'303.50	
110.304.00	Personalversicherungsbeiträge	64'315.20		66'000		68'110.00	
110.305.01	Unfallversicherungsbeiträge	10'788.35		13'000		10'130.70	
110.305.02	Krankenversicherungsbeiträge	3'543.30		4'000		3'546.30	
110.306.00	Dienstkleider	12'631.30	*	9'000		21'152.20	
110.309.00	Aus- und Weiterbildung	22'570.70		21'000		15'282.85	
110.310.00	Büromaterial, Drucksachen	19'499.00	*	12'000		9'859.50	
110.311.00	Anschaffung von Mobilien, Ausrüstung	10'808.82		10'000		10'959.95	
110.312.00	Energie	138.75					
110.313.01	Verbrauchsmaterial	7'677.70	*	4'000		6'018.45	
110.313.60	Betriebsmaterial Fahrzeuge	10'500.90		10'000		9'863.70	
110.315.01	Unterhalt/Wartung EDV und Ausrüstung	22'021.80		23'500		29'139.10	
110.315.60	Fahrzeugunterhalt	8'053.05		9'000		19'226.60	
110.316.00	Mieten- und Benützungskosten	30'333.00		41'000		5'080.00	
110.317.00	Spesenentschädigungen	3'321.20		6'000		2'001.10	
110.318.01	Diverse Dienstleistungen	3'842.20		4'000		23'777.30	
110.318.10	Postgebühren	3'537.50		3'000		2'902.60	
110.318.30	Funk- und Telefongebühren	17'158.05		17'000		16'061.05	
110.318.40	Haftpflicht-/Sachversicherungen	7'997.25		9'000		8'095.15	
110.319.01	Verbandsbeiträge	3'246.00		3'500		3'250.00	
110.321.00	Zinsen für kurzfristige Schulden	8'056.60		10'000		10'280.00	
110.352.00	Verwaltungsentschädigung an EG	36'000.00		36'000		32'000.00	
110.390.60	Anteil Informatiksupport	2'664.30					
110.431.00	Gebühren für Amtshandlungen		18'186.25		15'000		15'499.20
110.436.00	Rückerstattungen		24'347.75		20'000		21'550.00
110.437.00	Bussen		432'467.04		440'000		392'104.60
110.452.00	Anteil Gemeinden		148'686.15		166'000		158'136.55
<b>140</b>	<b>Feuerwehr</b>	<b>545'030.05</b>	<b>491'614.20</b>	<b>563'000</b>	<b>456'000</b>	<b>608'272.35</b>	<b>489'345.85</b>
	<b>Nettoergebnis</b>		<b>53'415.85</b>		<b>107'000</b>		<b>118'926.50</b>
140.300.00	Kommissionen	1'800.00		2'000		2'345.20	
140.301.00	Löhne, Besoldung Stab	104'904.70		103'000		104'860.45	
140.301.01	Sold	203'925.00		200'000		221'925.00	
140.303.00	Sozialversicherungsbeiträge AHV/IV/ALV	5'848.75		9'000		6'021.20	
140.304.00	Personalversicherungsbeiträge	6'661.25		7'000		6'629.90	
140.305.01	Unfallversicherungsbeiträge	876.85		1'000		835.70	
140.305.02	Krankenversicherungsbeiträge	276.50		500		274.30	
140.309.00	Übriger Personalaufwand	19'865.45		29'000		29'468.95	

## Verwaltungsrechnung 2010 per 31.12.2010

Konto	Bezeichnung	Rechnung 2010		Voranschlag 2010		Rechnung 2009	
		Aufwand	Ertrag	Aufwand	Ertrag	Aufwand	Ertrag
140.310.00	Büromaterial, Drucksachen	4'745.00		4'000		4'147.60	
140.311.00	Anschaffung Geräte und Ausrüstung	57'706.95		59'000		67'039.45	
140.312.00	Energie	11'800.05		12'000		12'834.05	
140.313.01	Verbrauchsmaterial	4'310.10		5'000		4'648.55	
140.313.60	Betriebsmaterial Fahrzeuge	5'336.55		8'000		9'392.65	
140.314.00	Baulicher Unterhalt durch Dritte	1'733.30		4'000		3'174.10	
140.315.01	Unterhalt von Geräten und Ausrüstung	4'597.45		10'000		7'856.60	
140.315.60	Fahrzeugunterhalt	* 22'845.80		18'000		44'019.80	
140.316.00	Benützungsgebühren	2'596.80		10'000		5'142.20	
140.317.00	Spesenentschädigungen, Verpflegung	10'088.90		8'000		9'107.00	
140.318.01	Honorare (Feuerschauer, Brandschutz)	11'941.05		10'000		10'144.30	
140.318.30	Telefon, Internet, Funkkonzessionen	3'349.10		4'000		3'828.05	
140.318.40	Haftpflicht-/Sachversicherungen	* 18'274.30		16'000		15'554.10	
140.319.00	Verbandsbeiträge	3'362.00		3'000		3'185.00	
140.330.00	Abschreibungen, Erlasse, Verluste	7'792.70		9'000		9'050.60	
140.352.01	Verwaltungsentschädigung an EG	20'000.00		20'000		18'000.00	
140.352.02	Beitrag an Alarmzentrale	8'898.40		11'000		8'711.00	
140.390.55	Anteil Schulanlage Zentrum	105.80		500		76.60	
140.390.60	Anteil Informatiksupport	1'387.30					
140.430.00	Feuerwehrpflichtersatz		324'983.30		295'000		312'403.00
140.431.00	Feuerpolizeiliche Kontrollgebühren		12'620.00		12'000		12'515.00
140.436.00	Rückerstattungen		73'365.00		60'000		75'936.40
140.452.02	Anteil EVS an ADL		4'970.00		3'000		4'200.00
140.452.03	Anteil Killwangen		60'264.90		71'000		68'993.45
140.461.00	Löschbeitrag AVA		12'411.00		12'000		12'298.00
140.490.85	Benützungskosten		3'000.00		3'000		3'000.00
<b>150</b>	<b>Militär</b>	<b>23'447.75</b>	<b>7'110.00</b>	<b>23'000</b>	<b>7'500</b>	<b>42'114.35</b>	<b>7'280.00</b>
	<b>Nettoergebnis</b>		<b>16'337.75</b>		<b>15'500</b>		<b>34'834.35</b>
150.301.00	Löhne	3'006.25		3'000		2'984.80	
150.303.00	Sozialversicherungsbeiträge AHV/IV/ALV	226.80		200		230.80	
150.304.00	Personalversicherungsbeiträge	305.40		300		302.90	
150.305.01	Unfallversicherungsbeiträge	40.40				38.40	
150.305.02	Krankenversicherungsbeiträge	13.00				13.00	
150.352.00	Beitrag an Regionalschiessanlage Händli	19'355.90		19'000		38'044.45	
150.365.00	Beiträge	500.00		500		500.00	
150.451.00	Entschädigungen Kanton für Sektionschef		7'110.00		7'500		7'280.00

## Verwaltungsrechnung 2010 per 31.12.2010

Konto	Bezeichnung	Rechnung 2010		Voranschlag 2010		Rechnung 2009	
		Aufwand	Ertrag	Aufwand	Ertrag	Aufwand	Ertrag
<b>160</b>	<b>Zivilschutz</b>	<b>144'377.45</b>	<b>31'664.85</b>	<b>142'000</b>	<b>12'000</b>	<b>146'618.55</b>	<b>36'547.00</b>
	<b>Nettoergebnis</b>		<b>112'712.60</b>		<b>130'000</b>		<b>110'071.55</b>
160.301.00	Löhne	5'695.65		6'000		5'623.45	
160.303.00	Sozialversicherungsbeiträge AHV/IV/ALV	422.60		500		429.45	
160.304.00	Personalversicherungsbeiträge	590.40		500		586.45	
160.305.01	Unfallversicherungsbeiträge	77.35		500		73.30	
160.305.02	Krankenversicherungsbeiträge	24.80				25.10	
160.312.00	Energie	3'168.50		4'000		4'481.25	
160.313.00	Verbrauchsmaterial					54.30	
160.314.00	Baulicher Unterhalt durch Dritte	2'152.80		2'000		1'369.50	
160.318.01	Honorare, Dienstleistungen	1'851.60		2'000		308.00	
160.318.30	Telefongebühren	945.00		1'000		743.00	
160.318.40	Haftpflicht-/Sachversicherungen	2'514.35		2'500		2'642.30	
160.352.00	Beitrag an San-Hist Neuenhof	1'713.95		2'000		2'925.80	
160.352.02	Beitrag an ZSO Limmattal	104'525.15		116'000		107'276.65	
160.352.03	Regionale Führungsorganisation RFO	295.30		5'000			
160.380.00	Einlage Ersatzbeiträge Schutzraumbauten	20'400.00				20'080.00	
160.430.00	Ersatzbeiträge Schutzraumbauten		20'400.00				20'080.00
160.436.00	Rückerstattungen		5'560.60		6'000		5'548.45
160.452.00	Gemeindebeitrag Killwangen		2'204.25		2'500		2'815.90
160.460.00	Bundesbeiträge		3'500.00		3'500		8'102.65

## Verwaltungsrechnung 2010 per 31.12.2010

Konto	Bezeichnung	Rechnung 2010		Voranschlag 2010		Rechnung 2009	
		Aufwand	Ertrag	Aufwand	Ertrag	Aufwand	Ertrag
<b>2</b>	<b>Bildung</b>	<b>8'298'524.59</b>	<b>1'567'507.75</b>	<b>8'658'000</b>	<b>1'705'500</b>	<b>8'630'671.53</b>	<b>1'358'915.80</b>
	<b>Nettoergebnis</b>		<b>6'731'016.84</b>		<b>6'952'500</b>		<b>7'271'755.73</b>
<b>200</b>	<b>Kindergarten</b>	<b>349'489.35</b>	<b>557.40</b>	<b>320'500</b>	<b>1'000</b>	<b>305'575.90</b>	
	<b>Nettoergebnis</b>		<b>348'931.95</b>		<b>319'500</b>		<b>305'575.90</b>
200.301.00	Löhne Abwarte	72'429.70		74'000		72'573.40	
200.302.00	Löhne Lehrkräfte	25'977.45		21'000		26'503.15	
200.303.00	Sozialversicherungsbeiträge AHV/IV/ALV	7'390.50		8'000		7'640.15	
200.304.00	Personalversicherungsbeiträge	698.85				798.20	
200.305.01	Unfallversicherungsbeiträge	733.85		1'500		745.85	
200.305.02	Krankenversicherungsbeiträge	66.10		500		56.65	
200.309.00	Übriger Personalaufwand	242.60		500		178.70	
200.310.00	Spiel- und Beschäftigungsmaterial	37'117.05		36'000		34'636.20	
200.311.00	Anschaffung von Mobilien	* 71'312.65		1'000		603.00	
200.312.00	Energie	* 20'974.65		30'000		47'705.70	
200.313.00	Reinigungs- und Betriebsmaterial	134.50		1'000		425.45	
200.314.00	Baulicher Unterhalt durch Dritte	* 12'920.45		21'000		3'133.65	
200.315.00	Unterhalt der Mobilien	168.50					
200.316.00	Mieten	46'520.00		50'000		46'520.00	
200.317.00	Reisen, Veranstaltungen	802.65		1'500		1'056.90	
200.318.01	Schülerunfallversicherung	1'451.15		1'000		1'225.30	
200.318.30	Telefongebühren	4'633.15		5'000		5'539.00	
200.318.40	Haftpflicht-/Sachversicherungen	2'144.55		2'000		2'329.35	
200.390.50	Leistungen Bauamt	16'704.10		28'000		27'877.60	
200.390.55	Anteil Schulanlage Zentrum	2'178.50		1'500		2'401.45	
200.390.60	Anteil Informatiksupport	1'087.80					
200.390.80	Benutzungskosten Turnhallen Zentrum	12'633.20		17'000		11'153.60	
200.390.81	Benutzungskosten Quartierzentrum	11'167.40		20'000		12'472.60	
200.436.00	Rückerstattungen		557.40		1'000		
<b>201</b>	<b>Sprachheilkindergarten</b>	<b>343'602.55</b>	<b>343'602.55</b>	<b>503'000</b>	<b>503'000</b>	<b>311'195.00</b>	<b>311'195.00</b>
201.301.00	Löhne Abwarte	7'480.90		7'500		7'480.90	
201.303.00	Sozialversicherungsbeiträge AHV/IV/ALV	563.75		500		578.65	
201.305.01	Unfallversicherungsbeiträge	89.70		500		85.80	
201.309.00	Übriger Personalaufwand			500			
201.310.00	Spiel- und Beschäftigungsmaterial	4'276.25		4'500		4'328.30	
201.311.00	Anschaffung von Mobilien	395.55				684.50	
201.312.00	Energie	2'540.00		4'000		3'050.55	



## Verwaltungsrechnung 2010 per 31.12.2010

Konto	Bezeichnung	Rechnung 2010		Voranschlag 2010		Rechnung 2009	
		Aufwand	Ertrag	Aufwand	Ertrag	Aufwand	Ertrag
201.314.00	Baulicher Unterhalt	328.50		3'000		889.00	
201.317.00	Reisen, Veranstaltungen	99.45				121.55	
201.317.01	Schülertransporte	54'610.00		40'000		46'570.00	
201.318.02	Schülerunfallversicherung	61.70				63.40	
201.318.30	Telefongebühren	582.40		1'000		827.40	
201.318.40	Haftpflicht-/Sachversicherungen	277.05		500		287.05	
201.322.00	Darlehenszinsen	972.15		1'500		1'290.00	
201.331.00	Abschreibungen	3'535.85		4'500		3'928.75	
201.352.00	Verwaltungsentschädigung an EG	10'000.00		10'000		11'000.00	
201.361.00	Kantonsanteil IV-Beiträge	45'632.55		230'000		18'988.50	
201.380.00	Einlage in Spezialfinanzierung	12'925.00				28'131.55	
201.390.50	Leistungen Bauamt	1'822.30		2'000		1'627.00	
201.390.55	Anteil Material Schulanlage Zentrum	348.80		1'000		250.00	
201.390.60	Anteil Informatiksupport	394.10					
201.390.80	Benutzungskosten Turnhallen Zentrum	842.20		2'000		743.60	
201.394.00	Staatl. Besoldung Lehrkräfte	195'824.35		190'000		180'268.50	
201.460.01	IV-Beiträge		61'378.20		50'000		44'526.50
201.460.02	IV-Betriebsbeitrag				80'000		
201.480.00	Entnahmen				93'000		
201.490.00	Schulgelder		86'400.00		90'000		86'400.00
201.494.00	Staatl. Besoldung Lehrkräfte		195'824.35		190'000		180'268.50
<b>210</b>	<b>Volksschule allgemein</b>	<b>1'044'940.04</b>	<b>8'898.75</b>	<b>1'092'500</b>		<b>1'028'521.39</b>	<b>6'572.60</b>
	<b>Nettoergebnis</b>		<b>1'036'041.29</b>		<b>1'092'500</b>		<b>1'021'948.79</b>
210.302.00	Lohn Rhythmik	7'025.30		6'000		8'561.65	
210.302.01	Löhne Integrative Schule	* 7'563.30					
210.302.02	Entschädigungen	* 60'586.70		36'000		51'395.70	
210.303.00	Sozialversicherungsbeiträge AHV/IV/ALV	6'127.65		5'000		5'590.90	
210.304.00	Personalversicherungsbeiträge	673.25				135.60	
210.305.01	Unfallversicherungsbeiträge	350.95		500		295.40	
210.305.02	Krankenversicherungsbeiträge	11.50					
210.309.00	Übriger Personalaufwand	91'295.00		104'500		99'158.34	
210.310.01	Schulmaterial Bezirksschule	94'622.61		90'000		84'440.34	
210.310.02	Schulmaterial übrige Volksschule	291'348.53		310'000		260'531.12	
210.310.03	Lehrerbibliothek	7'346.35		7'000		8'896.14	
210.310.04	Schülerbibliothek	4'060.45		4'000		4'117.15	
210.311.00	Anschaffung von Mobilien	126'515.60		126'000		155'367.15	
210.313.00	Sanitätsmaterial	1'457.15		2'000		2'229.55	

## Verwaltungsrechnung 2010 per 31.12.2010

Konto	Bezeichnung	Rechnung 2010		Voranschlag 2010		Rechnung 2009	
		Aufwand	Ertrag	Aufwand	Ertrag	Aufwand	Ertrag
210.315.00	Unterhalt von Mobilien	6'285.70		5'000		10'081.65	
210.316.00	Benützungskosten	34'552.75		27'000		31'777.45	
210.317.01	Schulreisen, Lager, Exkursionen Bez.	29'218.90		29'500		27'618.45	
210.317.02	Schulreisen, Lager, Exkursionen übr. VS	66'970.50		91'000		81'871.90	
210.317.03	Schulveranstaltungen	10'918.70		24'500		23'058.35	
210.317.04	Busabonnemente für Schüler	1'800.00		1'000			
210.318.01	Schülerunfallversicherung	5'897.15		6'500		6'121.30	
210.318.02	Div. Dienstleistungen (Nothelferkurse)	2'892.00		3'000		4'893.30	
210.318.03	Urheberrechtsgebühren	4'061.05		4'000		4'169.90	
210.365.01	Beitrag an Aufgabenhilfe	15'000.00		15'000		15'000.00	
210.365.02	Benützung Hallenbad	153'634.65		157'000		143'210.05	
210.365.03	Beitrag an TimeOut			3'000			
210.390.60	Anteil Informatiksupport	14'724.30		35'000			
210.436.00	Rückerstattungen		8'898.75				6'572.60
<b>211</b>	<b>Werken, Textiles Werken, Hauswirtschaft</b>	<b>163'328.45</b>		<b>183'000</b>		<b>171'261.04</b>	
	<b>Nettoergebnis</b>		<b>163'328.45</b>		<b>183'000</b>		<b>171'261.04</b>
211.310.01	Schulmaterial Textiles Werken	40'156.65		48'000		40'007.10	
211.310.02	Schulmaterial Hauswirtschaft	61'177.50		69'000		59'168.35	
211.310.03	Schulmaterial Werken	46'282.10		47'000		46'052.74	
211.311.00	Anschaffung von Mobilien	12'147.30		14'000		22'101.90	
211.315.00	Unterhalt von Mobilien	3'564.90		5'000		3'930.95	
<b>212</b>	<b>Musikschule</b>	<b>585'356.40</b>	<b>340'687.90</b>	<b>652'000</b>	<b>353'000</b>	<b>601'013.75</b>	<b>321'544.60</b>
	<b>Nettoergebnis</b>		<b>244'668.50</b>		<b>299'000</b>		<b>279'469.15</b>
212.300.00	Kommissionen	2'580.00		2'500		2'420.00	
212.301.00	Löhne Sekretariat Musikschule	29'068.35		36'000		29'315.20	
212.302.01	Löhne Lehrkräfte Musikschule	436'585.65		472'000		441'382.15	
212.303.00	Sozialversicherungsbeiträge AHV/IV/ALV	32'430.10		42'000		35'042.95	
212.304.00	Personalversicherungsbeiträge	24'557.15		24'000		22'706.20	
212.305.01	Unfallversicherungsbeiträge	4'726.65		7'500		4'915.95	
212.305.02	Krankenversicherungsbeiträge	1'426.35		2'000		1'481.00	
212.309.00	Übriger Personalaufwand	46.40		1'500		241.90	
212.310.00	Schul- und Büromaterial	3'746.05		5'500		4'933.10	
212.310.02	Schul- und Büromaterial MGS	592.80		500		750.95	
212.311.00	Anschaffung von Mobilien, Instrumente	2'035.55		6'000		13'588.85	
212.315.00	Unterhalt von Instrumenten	5'634.55		6'000		4'794.00	
212.316.00	Benützungskosten, Miete	3'480.00		6'500		4'820.00	

## Verwaltungsrechnung 2010 per 31.12.2010

Konto	Bezeichnung	Rechnung 2010		Voranschlag 2010		Rechnung 2009	
		Aufwand	Ertrag	Aufwand	Ertrag	Aufwand	Ertrag
212.317.01	Veranstaltungen	2'897.10		3'000		1'900.00	
212.319.00	Übriger Sachaufwand	1'620.00		1'000		1'505.00	
212.352.00	Verwaltungsentschädigung an EG	17'000.00		17'000		15'000.00	
212.390.60	Anteil Informatiksupport	945.90					
212.390.80	Benutzungskosten Schulhäuser Zentrum	15'983.80		19'000		16'216.50	
212.433.00	Elternbeiträge		122'716.25		154'000		136'556.95
212.436.00	Rückerstattungen		2'904.85		1'000		19.65
212.452.00	Schulgelder von anderen Gemeinden		215'066.80		198'000		184'968.00
<b>213</b>	<b>Schulhäuser Zentrum</b>	<b>540'494.30</b>	<b>80'961.25</b>	<b>607'500</b>	<b>76'000</b>	<b>553'658.75</b>	<b>87'433.50</b>
	<b>Nettoergebnis</b>		<b>459'533.05</b>		<b>531'500</b>		<b>466'225.25</b>
213.311.00	Anschaffung von Mobilien und Geräten	8'938.15		8'000		1'728.10	
213.312.00	Energie	71'631.40		81'000		80'572.30	
213.314.01	Baulicher Unterhalt durch Dritte	60'876.95	*	103'000		69'838.25	
213.314.02	Gebäudereinigung durch Dritte	14'300.00		17'000		16'148.40	
213.315.00	Unterhalt der Mobilien	2'077.80		2'000		2'144.35	
213.318.01	Honorare	1'075.85					
213.318.40	Haftpflicht-/Sachversicherungen	16'962.00		18'000		17'504.80	
213.390.55	Anteil Schulanlage Zentrum	364'632.15		378'500		365'722.55	
213.434.00	Benützungsgebühren				1'000		180.00
213.436.00	Rückerstattungen		4'979.05		1'000		31'786.90
213.490.80	Anteil anderer Dienststellen		75'982.20		74'000		55'466.60
<b>214</b>	<b>Turnhallen Zentrum</b>	<b>196'469.60</b>	<b>93'298.45</b>	<b>181'000</b>	<b>142'000</b>	<b>167'829.30</b>	<b>76'741.45</b>
	<b>Nettoergebnis</b>		<b>103'171.15</b>		<b>39'000</b>		<b>91'087.85</b>
214.312.00	Energie	32'748.90		40'000		32'883.50	
214.314.01	Baulicher Unterhalt durch Dritte	31'770.00	*	9'000		7'932.90	
214.314.02	Gebäudereinigung durch Dritte	3'380.00		3'000		2'500.00	
214.315.00	Unterhalt der Mobilien	4'737.15	*	1'000		1'351.85	
214.318.40	Haftpflicht-/Sachversicherungen	5'587.75		6'000		5'835.25	
214.390.55	Anteil Schulanlage Zentrum	118'245.80		122'000		117'325.80	
214.434.00	Benützungsgebühren		7'700.00		4'000		5'540.00
214.436.00	Rückerstattungen		5'040.75		1'000		78.55
214.490.80	Anteile anderer Dienststellen		80'557.70		137'000		71'122.90
<b>215</b>	<b>Aussenanlagen Zentrum</b>	<b>27'232.00</b>	<b>1'976.50</b>	<b>44'000</b>	<b>5'000</b>	<b>40'892.25</b>	<b>2'968.00</b>
	<b>Nettoergebnis</b>		<b>25'255.50</b>		<b>39'000</b>		<b>37'924.25</b>
215.313.00	Verbrauchsmaterial	885.45		1'000		88.25	

## Verwaltungsrechnung 2010 per 31.12.2010

Konto	Bezeichnung	Rechnung 2010		Voranschlag 2010		Rechnung 2009	
		Aufwand	Ertrag	Aufwand	Ertrag	Aufwand	Ertrag
215.314.00	Baulicher Unterhalt durch Dritte	5'978.95		7'000		7'606.80	
215.390.50	Leistungen Bauamt	20'367.60		36'000		33'197.20	
215.490.80	Anteile anderer Dienststellen		1'976.50		5'000		2'968.00
<b>216</b>	<b>Schulhaus Hasel</b>	<b>242'226.15</b>	<b>7'519.60</b>	<b>262'500</b>	<b>8'000</b>	<b>244'434.40</b>	<b>13'149.25</b>
	<b>Nettoergebnis</b>		<b>234'706.55</b>		<b>254'500</b>		<b>231'285.15</b>
216.301.00	Löhne	127'109.70		134'000		118'906.40	
216.303.00	Sozialversicherungsbeiträge AHV/IV/ALV	9'322.45		11'000		8'921.40	
216.304.00	Personalversicherungsbeiträge	10'515.00		10'000		10'468.80	
216.305.01	Unfallversicherungsbeiträge	1'578.15		2'000		1'405.50	
216.305.02	Krankenversicherungsbeiträge	433.35		500		401.10	
216.311.00	Anschaffung von Mobilien und Geräten	1'570.50		3'000			
216.312.00	Energie	46'232.90		47'000		45'349.85	
216.313.01	Reinigungsmaterial	1'180.30		2'000		1'722.70	
216.313.02	Verbrauchsmaterialien	3'359.90		3'000		1'108.55	
216.314.01	Baulicher Unterhalt durch Dritte	16'654.65		21'000		25'054.00	
216.314.02	Gebäudereinigung durch Dritte	3'750.00		4'000		3'750.00	
216.315.00	Unterhalt der Mobilien	373.05		500		1'128.50	
216.318.30	Telefongebühren	179.45				46.00	
216.318.40	Haftpflicht-/Sachversicherungen	5'008.95		5'000		5'240.50	
216.390.50	Leistungen Bauamt	14'957.80		19'500		20'931.10	
216.436.00	Rückerstattungen		360.00		1'000		7'304.65
216.490.80	Anteile anderer Dienststellen		7'159.60		7'000		5'844.60
<b>217</b>	<b>Schulanlage Seefeld</b>	<b>325'779.30</b>	<b>25'072.05</b>	<b>309'000</b>	<b>6'000</b>	<b>323'098.35</b>	<b>18'787.45</b>
	<b>Nettoergebnis</b>		<b>300'707.25</b>		<b>303'000</b>		<b>304'310.90</b>
217.301.00	Löhne	154'115.85		155'000		139'894.65	
217.303.00	Sozialversicherungsbeiträge AHV/IV/ALV	10'792.15		13'000		10'703.80	
217.304.00	Personalversicherungsbeiträge	12'837.30		13'000		12'658.70	
217.305.01	Unfallversicherungsbeiträge	1'842.35		2'500		1'705.80	
217.305.02	Krankenversicherungsbeiträge	415.80		500		396.50	
217.309.00	Übriger Personalaufwand	132.60				1'389.55	
217.311.00	Anschaffung von Mobilien und Geräten	33.00		3'000			
217.312.00	Energie	44'418.50		39'000		46'021.40	
217.313.01	Reinigungsmaterial	2'982.20		6'000		4'034.90	
217.313.02	Verbrauchsmaterial	3'518.85		6'000		5'448.35	
217.314.01	Baulicher Unterhalt durch Dritte	62'536.45		35'000		74'052.65	
217.314.02	Gebäudereinigung durch Dritte	6'850.00		7'500		8'543.85	

## Verwaltungsrechnung 2010 per 31.12.2010

Konto	Bezeichnung	Rechnung 2010		Voranschlag 2010		Rechnung 2009	
		Aufwand	Ertrag	Aufwand	Ertrag	Aufwand	Ertrag
217.315.00	Unterhalt der Mobilien	10.00		2'000		984.55	
217.318.30	Telefongebühren	298.35				116.70	
217.318.40	Haftpflicht-/Sachversicherungen	9'868.70		10'000		10'273.55	
217.390.50	Leistungen Bauamt	12'983.60		16'500		6'873.40	
217.390.55	Anteil Schulanlage Zentrum	2'143.60					
217.434.00	Benützungsgebühren		360.00		4'000		1'080.00
217.436.00	Rückerstattungen		24'712.05		2'000		17'707.45
<b>218</b>	<b>Schulgelder</b>	<b>2'894'009.80</b>	<b>652'577.00</b>	<b>2'970'000</b>	<b>610'000</b>	<b>3'277'277.90</b>	<b>514'509.00</b>
	<b>Nettoergebnis</b>		<b>2'241'432.80</b>		<b>2'360'000</b>		<b>2'762'768.90</b>
218.352.00	Schulgelder an andere Gemeinden	49'837.50		80'000			
218.361.00	Besoldungsanteile an Kanton	2'757'772.30		2'800'000		3'189'671.90	
218.362.00	Besoldungsanteile an Gemeinden					1'206.00	
218.390.00	Schulgelder Sprachheilkindergarten	86'400.00		90'000		86'400.00	
218.462.00	Besoldungsanteile von Gemeinden		361'370.00		350'000		245'550.00
218.490.00	Anteil Betriebskosten		291'207.00		260'000		268'959.00
<b>219</b>	<b>Volksschule übriges</b>	<b>588'137.75</b>	<b>12'356.30</b>	<b>557'500</b>	<b>1'500</b>	<b>586'464.95</b>	<b>6'014.95</b>
	<b>Nettoergebnis</b>		<b>575'781.45</b>		<b>556'000</b>		<b>580'450.00</b>
219.300.00	Schulpflege	55'619.80		54'000		52'360.40	
219.301.00	Löhne	340'062.55		340'000		315'008.25	
219.303.00	Sozialversicherungsbeiträge AHV/IV/ALV	29'150.70		29'000		27'795.40	
219.304.00	Personalversicherungsbeiträge	32'125.50		33'000		28'494.75	
219.305.01	Unfallversicherungsbeiträge	4'444.05		5'000		4'035.25	
219.305.02	Krankenversicherungsbeiträge	1'491.30		2'000		1'381.90	
219.309.00	Übriger Personalaufwand	20'718.85		17'000		19'179.60	
219.310.00	Büromaterial, Drucksachen	20'631.20		22'000		28'940.75	
219.311.00	Anschaffung von Mobilien	220.70		4'000		28'607.70	
219.314.00	Baulicher Unterhalt durch Dritte	7'684.80					
219.315.00	Unterhalt der Mobilien	231.35		1'000		3'603.90	
219.317.01	Spesenentschädigungen	3'506.10		4'000		5'638.15	
219.317.02	Examenessen, Examenweggen	14'908.30		16'000		15'704.30	
219.317.03	Veranstaltungen, Proj. Schulsozialarbeit	4'702.45		8'000		3'206.50	
219.318.01	Honorare	26'676.50				28'538.25	
219.318.10	Postgebühren	188.00		500		346.70	
219.318.30	Telefongebühren	20'293.30		19'000		21'173.15	
219.318.40	Haftpflicht-/Sachversicherungen	2'430.00		2'500		2'360.00	
219.319.01	Mitgliederbeiträge	120.00		500		90.00	

## Verwaltungsrechnung 2010 per 31.12.2010

Konto	Bezeichnung	Rechnung 2010		Voranschlag 2010		Rechnung 2009	
		Aufwand	Ertrag	Aufwand	Ertrag	Aufwand	Ertrag
219.390.60	Anteil Informatiksupport	2'932.30					
219.436.00	Rückerstattungen		11'556.30				5'314.95
219.437.00	Schulbussen		800.00		1'500		700.00
<b>220</b>	<b>Sonderschulung</b>	<b>19'365.35</b>		<b>25'000</b>		<b>15'144.75</b>	
	<b>Nettoergebnis</b>		<b>19'365.35</b>		<b>25'000</b>		<b>15'144.75</b>
220.310.00	Schulmaterial	5'886.10		5'000		4'438.40	
220.311.00	Anschaffungen	8'529.25		9'000		5'056.35	
220.316.00	Mieten	4'800.00		5'000		4'800.00	
220.318.00	Kostenbeteiligung Dyskalkulie	150.00		6'000		850.00	
<b>230</b>	<b>Berufsbildung</b>	<b>976'968.75</b>		<b>950'000</b>		<b>1'003'162.60</b>	
	<b>Nettoergebnis</b>		<b>976'968.75</b>		<b>950'000</b>		<b>1'003'162.60</b>
230.361.00	Schulgelder an Kantonale Schulen	377'168.75		250'000		357'485.80	
230.364.00	Schulgelder an Berufsschulen	599'800.00		700'000		645'676.80	
<b>290</b>	<b>Uebrigtes Bildungswesen</b>	<b>1'124.80</b>		<b>500</b>		<b>1'141.20</b>	
	<b>Nettoergebnis</b>		<b>1'124.80</b>		<b>500</b>		<b>1'141.20</b>
290.390.80	Benutzungskosten Schulhäuser Zentrum	1'124.80		500		1'141.20	

## Verwaltungsrechnung 2010 per 31.12.2010

Konto	Bezeichnung	Rechnung 2010		Voranschlag 2010		Rechnung 2009	
		Aufwand	Ertrag	Aufwand	Ertrag	Aufwand	Ertrag
<b>3</b>	<b>Kultur, Freizeit Nettoergebnis</b>	<b>1'462'580.15</b>	<b>617'769.25</b>	<b>1'685'000</b>	<b>675'500</b>	<b>1'393'222.93</b>	<b>628'285.25</b>
			<b>844'810.90</b>		<b>1'009'500</b>		<b>764'937.68</b>
<b>300</b>	<b>Kulturförderung Nettoergebnis</b>	<b>81'099.65</b>		<b>115'500</b>		<b>84'323.55</b>	
			<b>81'099.65</b>		<b>115'500</b>		<b>84'323.55</b>
300.300.00	Kommissionen	8'100.50		8'000		6'620.20	
300.310.00	Büromaterial, Drucksachen	4'212.95		9'000		5'725.35	
300.318.01	Veranstaltungen Kulturkommission	17'952.10		20'000		18'114.80	
300.318.02	Dienstleistungen (Brandwache)	850.00		1'000		850.00	
300.318.10	Postgebühren			500		161.00	
300.365.02	Beiträge an Vereine und Organisationen	7'410.00		8'500		3'210.00	
300.390.50	Leistungen Bauamt	8'428.00		11'000		19'157.90	
300.390.80	Benutzungskosten	34'146.10		57'500		30'484.30	
<b>301</b>	<b>Vereinshaus Ost Nettoergebnis</b>	<b>7'016.25</b>	<b>450.00</b>	<b>7'000</b>	<b>500</b>	<b>7'584.85</b>	<b>450.00</b>
			<b>6'566.25</b>		<b>6'500</b>		<b>7'134.85</b>
301.312.00	Energie	2'987.15		4'000		3'994.45	
301.314.00	Baulicher Unterhalt durch Dritte	2'215.10		1'500		2'282.25	
301.318.40	Haftpflicht-/Sachversicherungen	447.30		500		485.55	
301.390.50	Leistungen Bauamt	1'366.70		1'000		822.60	
301.434.00	Benützungsgebühren		450.00		500		450.00
<b>302</b>	<b>Zentrumsschopf Nettoergebnis</b>	<b>48'594.20</b>	<b>33'650.00</b>	<b>33'500</b>	<b>30'000</b>	<b>35'416.65</b>	<b>27'615.00</b>
			<b>14'944.20</b>		<b>3'500</b>		<b>7'801.65</b>
302.301.00	Löhne	10'025.60		15'000		10'508.10	
302.303.00	Sozialversicherungsbeiträge AHV/IV/ALV	737.05		1'000		784.70	
302.305.01	Unfallversicherungsbeiträge	117.25				115.80	
302.312.00	Energie	4'734.00		5'000		5'733.10	
302.313.00	Verbrauchsmaterialien	836.05		500		720.55	
302.314.00	Baulicher Unterhalt durch Dritte	28'248.25		7'000		12'921.25	
302.315.00	Unterhalt von Mobilien	211.95		2'500		1'885.35	
302.318.40	Haftpflicht-/Sachversicherungen	1'044.30		1'000		1'136.95	
302.390.50	Leistungen Bauamt	1'138.90		1'000		73.10	
302.390.55	Anteil Material Schulanlage Zentrum	1'500.85		500		1'537.75	
302.434.00	Benützungsgebühren		33'650.00		30'000		27'615.00

## Verwaltungsrechnung 2010 per 31.12.2010

Konto	Bezeichnung	Rechnung 2010		Voranschlag 2010		Rechnung 2009	
		Aufwand	Ertrag	Aufwand	Ertrag	Aufwand	Ertrag
<b>303</b>	<b>Quartierzentrum Langäcker</b>	<b>55'976.95</b>	<b>55'976.95</b>	<b>69'500</b>	<b>69'500</b>	<b>66'862.50</b>	<b>66'862.50</b>
303.301.00	Löhne	27'542.05		34'000		33'660.85	
303.303.00	Sozialversicherungsbeiträge AHV/IV/ALV	2'073.90		2'500		2'602.20	
303.304.00	Personalversicherungsbeiträge	1'030.80		2'500		2'436.15	
303.305.01	Unfallversicherungsbeiträge	355.50		500		430.70	
303.305.02	Krankenversicherungsbeiträge	114.40		500		145.35	
303.312.00	Energie	18'045.45		25'000		20'352.30	
303.314.00	Baulicher Unterhalt durch Dritte	4'205.85		2'000		3'412.85	
303.315.00	Unterhalt von Mobilien			500		1'396.10	
303.318.40	Haftpflicht-/Sachversicherungen	1'246.85		1'500		1'389.30	
303.390.55	Anteil Material Schulanlage Zentrum	1'362.15		500		1'036.70	
303.434.00	Benützungsgebühren		1'440.00		1'000		720.00
303.436.00	Rückerstattungen						10'610.90
303.490.81	Kostenanteile		54'536.95		68'500		55'531.60
<b>304</b>	<b>Bibliothek</b>	<b>170'087.00</b>	<b>27'640.60</b>	<b>177'000</b>	<b>24'000</b>	<b>168'187.20</b>	<b>27'394.00</b>
	<b>Nettoergebnis</b>		<b>142'446.40</b>		<b>153'000</b>		<b>140'793.20</b>
304.301.00	Löhne	102'589.10		100'000		97'833.30	
304.303.00	Sozialversicherungsbeiträge AHV/IV/ALV	7'740.00		8'000		7'534.35	
304.304.00	Personalversicherungsbeiträge	4'372.10		6'000		4'313.95	
304.305.01	Unfallversicherungsbeiträge	1'332.35		1'500		1'222.45	
304.305.02	Krankenversicherungsbeiträge	272.95		500		273.80	
304.309.00	Übriger Personalaufwand	1'776.80		2'000		2'519.00	
304.310.00	Büromaterial, Drucksachen	4'611.70		5'000		4'649.60	
304.311.02	Anschaffung von Büchern	22'844.80		24'000		24'018.65	
304.311.03	Anschaffung EDV			500			
304.314.00	Baulicher Unterhalt durch Dritte	427.65				1'394.60	
304.315.00	Unterhalt von Mobilien	2'679.20	*	1'000		1'904.50	
304.318.01	Veranstaltungen	971.15		1'000		936.40	
304.318.10	Postgebühren	100.00		500		104.50	
304.318.30	Telefongebühren	1'440.25		1'500		1'569.40	
304.318.40	Haftpflicht-/Sachversicherungen	570.60		500		570.60	
304.319.00	Beiträge	300.00		1'000		300.00	
304.390.60	Anteil Informatiksupport	1'008.90					
304.390.81	Benutzungskosten Quartierzentrum	17'049.45		24'000		19'042.10	
304.436.00	Rückerstattungen		13'862.60		10'000		13'046.00
304.452.00	Gemeindebeitrag Killwangen		13'778.00		14'000		14'348.00



## Verwaltungsrechnung 2010 per 31.12.2010

Konto	Bezeichnung	Rechnung 2010		Voranschlag 2010		Rechnung 2009	
		Aufwand	Ertrag	Aufwand	Ertrag	Aufwand	Ertrag
<b>330</b>	<b>Parkanlagen, Wanderwege</b>	<b>44'868.15</b>		<b>86'000</b>		<b>46'859.10</b>	
	<b>Nettoergebnis</b>		<b>44'868.15</b>		<b>86'000</b>		<b>46'859.10</b>
330.312.00	Wasser	170.25				185.30	
330.313.00	Verbrauchsmaterialien	78.00		1'000		1'260.50	
330.314.00	Baulicher Unterhalt durch Dritte	5'251.40		11'000		5'287.80	
330.390.50	Leistungen Bauamt	39'368.50		74'000		40'125.50	
	*						
<b>340</b>	<b>Sport</b>	<b>328'900.60</b>	<b>1'518.00</b>	<b>395'500</b>	<b>1'000</b>	<b>283'552.85</b>	<b>1'500.00</b>
	<b>Nettoergebnis</b>		<b>327'382.60</b>		<b>394'500</b>		<b>282'052.85</b>
340.310.00	Inserate					650.80	
340.312.00	Energie	28'479.10		37'000		37'406.65	
340.313.00	Verbrauchsmaterialien	5'609.50		7'000		6'567.90	
340.314.00	Baulicher Unterhalt durch Dritte	60'574.10		65'000		27'395.65	
340.318.40	Haftpflicht-/Sachversicherungen	1'643.20		2'000		1'819.90	
340.365.01	Beiträge an Vereine	3'300.00		3'500		3'300.00	
340.365.02	Betriebsbeitrag an Hallenbad	134'306.30		159'000		117'181.65	
340.390.50	Leistungen Bauamt	53'624.00		52'000		52'048.00	
340.390.80	Benutzungsk. Turnhallen u. Aussenanlagen	41'364.40		70'000		37'182.30	
340.434.00	Benützungsgebühren		718.00		1'000		1'500.00
340.436.00	Rückerstattungen		800.00				
<b>341</b>	<b>Hallenbad</b>	<b>475'762.15</b>	<b>475'762.15</b>	<b>524'500</b>	<b>524'500</b>	<b>467'372.85</b>	<b>467'372.85</b>
341.301.00	Löhne	205'748.20		210'000		207'721.90	
341.303.00	Sozialversicherungsbeiträge AHV/IV/ALV	15'474.25		17'000		16'037.90	
341.304.00	Personalversicherungsbeiträge	17'474.45		18'000		16'750.20	
341.305.01	Unfallversicherungsbeiträge	2'449.65		3'000		2'393.35	
341.305.02	Krankenversicherungsbeiträge	386.85		500		396.60	
341.309.00	Übriger Personalaufwand	2'438.40		2'000		2'008.75	
341.310.00	Büromaterial, Drucksachen	5'160.55		4'000		5'220.40	
341.311.00	Anschaffung von Mobilien	12'852.35		15'000		14'494.75	
341.312.00	Energie	97'154.65		110'000		115'958.65	
341.313.00	Verbrauchsmaterialien	7'146.45		12'000		8'806.85	
341.314.00	Baulicher Unterhalt durch Dritte	24'455.00		19'500		14'368.15	
341.315.00	Unterhalt von Mobilien	37'190.85		35'000		35'821.90	
341.318.01	Wasserkontrollen	952.00		1'000		1'212.10	
341.318.02	Honorare Diverse	24'451.10		55'000		3'900.00	
341.318.10	Postgebühren	62.30				32.40	
341.318.30	Telefongebühren	1'664.20		1'500		1'658.40	

## Verwaltungsrechnung 2010 per 31.12.2010

Konto	Bezeichnung	Rechnung 2010		Voranschlag 2010		Rechnung 2009	
		Aufwand	Ertrag	Aufwand	Ertrag	Aufwand	Ertrag
341.318.40	Haftpflicht-/Sachversicherungen	1'023.55		1'000		1'003.55	
341.321.00	Zinsen für kurzfristige Schulden	3'494.95		5'000		4'587.00	
341.352.00	Verwaltungsentschädigung an EG	15'000.00		15'000		15'000.00	
341.390.60	Anteil Informatiksupport	1'182.40					
341.434.00	Eintrittsgebühren		49'311.85		60'000		50'508.40
341.435.00	Verkäufe		1'026.10		1'000		1'147.75
341.436.00	Rückerstattungen				10'000		9'341.15
341.436.01	Rückerstattungen		10'619.90				
341.436.02	Lohnausfallentschädigungen		415.70				
341.462.00	Zuschuss Defizitdeckung		267'603.15		293'500		241'999.75
341.463.00	Betriebsbeitrag		146'785.45		160'000		164'375.80
<b>350</b>	<b>Uebrigere Freizeitgestaltung</b>	<b>232'678.05</b>	<b>10'831.55</b>	<b>255'500</b>	<b>10'000</b>	<b>212'902.98</b>	<b>22'720.90</b>
	<b>Nettoergebnis</b>		<b>221'846.50</b>		<b>245'500</b>		<b>190'182.08</b>
350.300.00	Jugendkommission	2'460.00		2'500		2'854.30	
350.301.00	Löhne Mobile Jugendarbeit	90'505.70		94'000		102'335.00	
350.303.00	Sozialversicherungsbeiträge AHV/IV/ALV	6'815.70		8'000		7'903.20	
350.304.00	Personalversicherungsbeiträge	5'488.95		6'000		6'975.65	
350.305.01	Unfallversicherungsbeiträge	1'229.10		1'500		1'175.15	
350.305.02	Krankenversicherungsbeiträge	397.90		500		449.70	
350.309.00	Übriger Personalaufwand	2'462.80		2'500		1'060.50	
350.310.00	Büromaterial, Drucksachen	1'364.25		2'000		1'738.28	
350.311.00	Anschaffung von Mobilien			500		1'207.90	
350.312.00	Energie	996.35		500		303.25	
350.313.00	Verbrauchsmaterial	431.20		500		133.10	
350.314.00	Baulicher Unterhalt	19'191.70		25'000		9'682.35	
350.317.00	Veranstaltungen, Projekte Jugendarbeit	14'595.55		16'000		13'210.20	
350.317.01	Spesenentschädigungen	45.50		2'000		692.50	
350.318.01	Projektierung Spielplätze					13.95	
350.318.02	Evaluationsprojekt (SSA, JA)			15'000			
350.318.30	Telefongebühren	2'290.60		2'000		2'435.90	
350.318.40	Haftpflicht-/Sachversicherungen	518.25		500		558.25	
350.390.60	Anteil Informatiksupport	614.80					
350.390.80	Benutzungskosten Schulhäuser Zentrum	56'949.60		52'000		36'156.90	
350.390.81	Benutzungskosten Quartierzentrum	26'320.10		24'500		24'016.90	
350.436.00	Rückerstattungen		831.55				12'720.90
350.452.00	Beiträge von anderen Gemeinden		10'000.00		10'000		10'000.00

## Verwaltungsrechnung 2010 per 31.12.2010

Konto	Bezeichnung	Rechnung 2010		Voranschlag 2010		Rechnung 2009	
		Aufwand	Ertrag	Aufwand	Ertrag	Aufwand	Ertrag
<b>351</b>	<b>Skilager</b>	<b>17'597.15</b>	<b>11'940.00</b>	<b>21'000</b>	<b>16'000</b>	<b>20'160.40</b>	<b>14'370.00</b>
	<b>Nettoergebnis</b>		<b>5'657.15</b>		<b>5'000</b>		<b>5'790.40</b>
351.317.00	Lagerkosten	17'597.15		21'000		20'160.40	
351.436.00	Elternbeiträge		10'140.00		15'000		13'650.00
351.452.00	Beiträge von anderen Gemeinden		1'800.00		1'000		720.00

## Verwaltungsrechnung 2010 per 31.12.2010

Konto	Bezeichnung	Rechnung 2010		Voranschlag 2010		Rechnung 2009	
		Aufwand	Ertrag	Aufwand	Ertrag	Aufwand	Ertrag
<b>4</b>	<b>Gesundheit</b>	<b>1'521'136.51</b>	<b>2'535.00</b>	<b>1'633'300</b>	<b>1'000</b>	<b>1'341'027.04</b>	<b>4'380.80</b>
	<b>Nettoergebnis</b>		<b>1'518'601.51</b>		<b>1'632'300</b>		<b>1'336'646.24</b>
<b>400</b>	<b>Spitäler</b>	<b>1'184'255.70</b>		<b>1'267'000</b>		<b>986'300.59</b>	
	<b>Nettoergebnis</b>		<b>1'184'255.70</b>		<b>1'267'000</b>		<b>986'300.59</b>
400.361.00	Defizitbeitrag Kantonsspital	1'093'799.00		1'150'000		893'400.00	
400.364.00	Defizitbeiträge an Krankenheime	90'456.70		117'000		92'900.59	
<b>440</b>	<b>Krankenpflege</b>	<b>298'375.79</b>		<b>327'000</b>		<b>313'608.40</b>	
	<b>Nettoergebnis</b>		<b>298'375.79</b>		<b>327'000</b>		<b>313'608.40</b>
440.365.01	Beitrag an Spitex-Verein *	291'743.89		318'000		307'284.70	
440.365.02	Beitrag an Samariterverein	1'000.00		1'000		1'000.00	
440.390.80	Benutzungskosten Turnhallen	2'631.90		5'000		2'323.70	
440.390.85	Benutzungskosten Werkhof	3'000.00		3'000		3'000.00	
<b>460</b>	<b>Schulgesundheitsdienst</b>	<b>36'705.02</b>	<b>2'535.00</b>	<b>37'500</b>	<b>1'000</b>	<b>39'318.05</b>	<b>4'380.80</b>
	<b>Nettoergebnis</b>		<b>34'170.02</b>		<b>36'500</b>		<b>34'937.25</b>
460.301.00	Löhne	11'226.45		16'000		12'864.45	
460.303.00	Sozialversicherungsbeiträge AHV/IV/ALV	594.90		500		535.90	
460.305.01	Unfallversicherungsbeiträge	12.15				14.35	
460.309.00	Übriger Personalaufwand *	590.00					
460.310.00	Schulmaterialien *	1'572.47				428.85	
460.313.02	Pausenapfelaktion	1'350.00		2'000		2'025.00	
460.318.01	Schulzahnpflege Untersuch	20'459.40		18'000		21'590.10	
460.318.03	Impfungen, Schirmbildaktion	899.65		1'000		1'859.40	
460.436.00	Rückerstattungen		1'287.00		1'000		4'380.80
460.461.00	Kantonsbeiträge		1'248.00				
<b>470</b>	<b>Lebensmittelkontrolle</b>	<b>1'800.00</b>		<b>1'800</b>		<b>1'800.00</b>	
	<b>Nettoergebnis</b>		<b>1'800.00</b>		<b>1'800</b>		<b>1'800.00</b>
470.352.00	Pilzkontrolle	1'800.00		1'800		1'800.00	

## Verwaltungsrechnung 2010 per 31.12.2010

Konto	Bezeichnung	Rechnung 2010		Voranschlag 2010		Rechnung 2009	
		Aufwand	Ertrag	Aufwand	Ertrag	Aufwand	Ertrag
<b>5</b>	<b>Soziale Wohlfahrt Nettoergebnis</b>	<b>12'201'595.09</b>	<b>6'656'229.73</b>	<b>12'091'200</b>	<b>6'891'500</b>	<b>11'659'722.31</b>	<b>5'333'171.10</b>
			<b>5'545'365.36</b>		<b>5'199'700</b>		<b>6'326'551.21</b>
<b>500</b>	<b>Sozialversicherungen Nettoergebnis</b>	<b>84'088.20</b>	<b>16'123.50</b>	<b>86'500</b>	<b>15'000</b>	<b>87'727.65</b>	<b>15'852.00</b>
			<b>67'964.70</b>		<b>71'500</b>		<b>71'875.65</b>
500.301.00	Löhne AHV-Zweigstelle	71'448.25		73'000		74'103.95	
500.303.00	Sozialversicherungsbeiträge AHV/IV/ALV	5'380.60		6'000		5'728.20	
500.304.00	Personalversicherungsbeiträge	5'974.70		6'000		6'604.25	
500.305.01	Unfallversicherungsbeiträge	970.10		1'000		965.15	
500.305.02	Krankenversicherungsbeiträge	314.55		500		326.10	
500.451.00	Entsch. der kant. Ausgleichskasse		16'123.50		15'000		15'852.00
<b>540</b>	<b>Jugend Nettoergebnis</b>	<b>1'320'567.25</b>	<b>171'050.90</b>	<b>1'230'000</b>	<b>200'000</b>	<b>1'222'022.35</b>	<b>185'011.50</b>
			<b>1'149'516.35</b>		<b>1'030'000</b>		<b>1'037'010.85</b>
540.310.00	Büromaterial, Drucksachen	234.50					
540.318.01	Dienstleistungen, Honorare					3'740.00	
540.361.00	Elternbriefe pro Juventute	1'358.00		2'500		2'251.00	
540.362.00	Zuschuss an Hort	* 118'075.25		216'500		154'023.55	
540.362.02	Zuschuss an Tagesstrukturen	* 170'473.05					
540.364.00	Beitrag an Mütter- und Väterberatung	79'796.95		96'000		77'192.85	
540.365.01	Beitrag an Kindertagesstätte	152'853.85		180'000		274'397.90	
540.365.02	Beitrag an Beratungszentrum	35'369.00		35'000		54'064.95	
540.366.00	Versorgungskosten	* 762'406.65		700'000		656'352.10	
540.436.00	Rückerstattungen		171'050.90		200'000		185'011.50
<b>541</b>	<b>Schülerhort</b>	<b>169'558.25</b>	<b>169'558.25</b>	<b>306'500</b>	<b>306'500</b>	<b>253'976.60</b>	<b>253'976.60</b>
541.301.00	Löhne	111'593.05		156'000		159'510.30	
541.303.00	Sozialversicherungsbeiträge AHV/IV/ALV	8'004.40		16'000		12'057.10	
541.304.00	Personalversicherungsbeiträge	9'245.95		13'000		12'773.95	
541.305.01	Unfallversicherungsbeiträge	1'505.50		3'000		2'050.25	
541.305.02	Krankenversicherungsbeiträge	439.45		1'000		610.05	
541.309.00	Übriger Personalaufwand			2'000		4'033.40	
541.310.01	Büromaterial, Drucksachen	629.60		1'000		2'230.10	
541.310.02	Spiel-/Beschäftigungsmaterial	1'024.25		3'000		1'675.80	
541.311.00	Anschaffung von Mobilien	1'261.80		1'000		3'635.35	
541.312.00	Energie			1'000		777.20	
541.314.01	Baulicher Unterhalt	4'286.30		1'500		546.20	
541.317.00	Verpflegung	26'330.35		40'000		46'002.50	

## Verwaltungsrechnung 2010 per 31.12.2010

Konto	Bezeichnung	Rechnung 2010		Voranschlag 2010		Rechnung 2009	
		Aufwand	Ertrag	Aufwand	Ertrag	Aufwand	Ertrag
541.318.40	Haftpflicht-/Sachversicherungen	290.00		500		220.00	
541.363.00	Mehrkosten Tagesstrukturen			59'500			
541.390.55	Anteil Schulanlage Zentrum	4'947.60		8'000		7'854.40	
541.436.00	Elternbeiträge/Rückerstattungen		51'483.00		90'000		99'953.05
541.462.00	Zuschuss zur Defizitdeckung		118'075.25		216'500		154'023.55
<b>542</b>	<b>Tagesstrukturen</b>	<b>280'350.05</b>	<b>280'350.05</b>				
542.301.00	Löhne	149'793.40					
542.303.00	Sozialversicherungsbeiträge AHV/IV/ALV	10'430.80					
542.304.00	Personalversicherungsbeiträge	9'386.15					
542.305.01	Unfallversicherungsbeiträge	1'990.20					
542.305.02	Krankenversicherungsbeiträge	574.50					
542.309.00	Übriger Personalaufwand	6'020.00					
542.310.01	Büromaterial, Drucksachen	3'264.50					
542.310.02	Spiel-/Beschäftigungsmaterial	7'495.10					
542.311.00	Anschaffung von Mobilien	24'360.10					
542.312.00	Energie	805.00					
542.313.00	Verbrauchsmaterial	523.10					
542.314.01	Baulicher Unterhalt	975.25					
542.317.00	Verpflegung	40'393.50					
542.318.40	Haftpflicht-/Sachversicherungen	1'166.45					
542.352.00	Verwaltungsentschädigung an EG	15'000.00					
542.390.55	Anteil Schulanlage Zentrum	6'926.60					
542.390.60	Anteil Informatiksupport	1'245.40					
542.436.00	Elternbeiträge/Rückerstattungen		109'877.00				
542.462.00	Zuschuss zur Defizitdeckung		170'473.05				
<b>570</b>	<b>Altersheime</b>	<b>200.00</b>		<b>200</b>		<b>200.00</b>	
	<b>Nettoergebnis</b>		<b>200.00</b>		<b>200</b>		<b>200.00</b>
570.365.00	Beitrag an Altersheim	200.00		200		200.00	
<b>580</b>	<b>Allgemeine Fürsorge</b>	<b>2'262'844.65</b>		<b>2'343'000</b>		<b>2'341'200.70</b>	
	<b>Nettoergebnis</b>		<b>2'262'844.65</b>		<b>2'343'000</b>		<b>2'341'200.70</b>
580.300.00	Ausländerkommission	2'530.00		9'000		8'560.00	
580.301.00	Löhne	4'654.15		5'000		5'592.35	
580.303.00	Sozialversicherungsbeiträge AHV/IV/ALV	350.55		500		465.10	
580.304.00	Personalversicherungsbeiträge	388.65		500		609.45	
580.305.01	Unfallversicherungsbeiträge	62.65		500		72.55	

## Verwaltungsrechnung 2010 per 31.12.2010

Konto	Bezeichnung	Rechnung 2010		Voranschlag 2010		Rechnung 2009	
		Aufwand	Ertrag	Aufwand	Ertrag	Aufwand	Ertrag
580.305.02	Krankenversicherungsbeiträge	20.10				24.40	
580.317.01	Integrationsmassnahmen	8'000.35		21'000		20'144.90	
580.317.02	Kulturfest / Musik-Weekend	2'460.00				9'349.70	
580.317.03	Altersfragen			11'000		10'502.00	
580.317.04	Alkoholprävention	2'584.40		5'000		2'840.70	
580.318.01	Dienstleistungen, Honorare	300.00		1'000		1'200.00	
580.318.40	Haftpflicht-/Sachversicherungen	1'940.00		2'000		1'420.00	
580.361.01	Restkosten für Sonderschulung	2'229'128.30		2'275'000		2'225'494.50	
580.361.02	Ersatzabgabe Asylbewerber	2'260.00				9'169.00	
580.361.03	Massnahmen gegen häusliche Gewalt	4'394.00		9'000			
580.365.01	Beiträge an private Institutionen	3'771.50		3'500		45'756.05	
<b>581</b>	<b>Sozialhilfe</b>						
	<b>Nettoergebnis</b>	<b>6'913'929.04</b>	<b>5'594'845.48</b>	<b>6'953'000</b>	<b>5'870'000</b>	<b>6'596'380.56</b>	<b>4'471'134.75</b>
			<b>1'319'083.56</b>		<b>1'083'000</b>		<b>2'125'245.81</b>
581.350.00	Kostenersatz an Bund					5'127.60	
581.361.00	Beiträge an Kanton	27'481.90		3'000		12'995.90	
581.366.01	Materielle Hilfe Schweizer/Ausländer	6'281'936.30		6'300'000		6'105'313.60	
581.366.02	Materielle Hilfe ZUG/Abkommen	378'301.65		350'000		194'455.05	
581.366.03	Materielle Hilfe Asylsuchende/Flüchtling	226'209.19		300'000		278'488.41	
581.436.01	Rückerstattungen Schweizer/Ausländer		3'152'287.28		3'300'000		3'331'050.00
581.436.02	Rückerstattungen ZUG/Abkommen		120'368.70		100'000		113'294.30
581.436.03	Rückerstattungen Asylsuchende/Flüchtling		52'914.10		40'000		56'288.25
581.450.00	Kostenersatz durch Bund		127'157.40		230'000		162'457.90
581.451.00	Kostenersatz durch Kanton		227'060.00		200'000		80'010.30
581.461.00	Kantonssubventionen		1'915'058.00		2'000'000		728'034.00
<b>582</b>	<b>Sozialdienst</b>						
	<b>Nettoergebnis</b>	<b>1'163'057.65</b>	<b>424'301.55</b>	<b>1'170'000</b>	<b>500'000</b>	<b>1'156'214.45</b>	<b>407'196.25</b>
			<b>738'756.10</b>		<b>670'000</b>		<b>749'018.20</b>
582.300.00	Kommissionen	7'950.00		8'000		8'400.00	
582.301.00	Löhne	386'987.95		414'000		455'004.15	
582.303.00	Sozialversicherungsbeiträge AHV/IV/ALV	29'082.50		35'000		34'938.90	
582.304.00	Personalversicherungsbeiträge	34'905.50		40'000		40'833.55	
582.305.01	Unfallversicherungsbeiträge	5'232.40		7'000		5'872.50	
582.305.02	Krankenversicherungsbeiträge	1'680.20		2'000		1'960.05	
582.310.00	Büromaterial, Drucksachen	10'894.70		10'000		9'321.85	
582.311.00	Anschaffung von Mobilien	190.75				1'074.30	
582.317.00	Spesenentschädigungen	233.25		500		291.60	
582.318.01	Praxisberatung	2'000.00		3'500		3'500.00	

## Verwaltungsrechnung 2010 per 31.12.2010

Konto	Bezeichnung	Rechnung 2010		Voranschlag 2010		Rechnung 2009	
		Aufwand	Ertrag	Aufwand	Ertrag	Aufwand	Ertrag
582.318.02	Dienstleistungen, Honorare	14'745.55		20'000			
582.366.01	Unterhaltsbeiträge	477'662.80		480'000		486'778.40	
582.366.02	Elternschaftsbeihilfe	189'174.65		150'000		108'239.15	
582.390.60	Anteil Informatiksupport	2'317.40					
582.436.00	Rückerst. Alimenterbevorschussung		125'533.35		180'000		141'582.20
582.451.00	Rückerstattungen Kanton		31'785.20		40'000		30'549.05
582.461.00	Kantonssubventionen		266'983.00		280'000		235'065.00
<b>590</b>	<b>Hilfsaktionen</b>	<b>7'000.00</b>		<b>2'000</b>		<b>2'000.00</b>	
	<b>Nettoergebnis</b>		<b>7'000.00</b>		<b>2'000</b>		<b>2'000.00</b>
590.367.01	Entwicklungshilfe	2'000.00		2'000		2'000.00	
590.367.02	Beitrag an Glückskette	5'000.00					



## Verwaltungsrechnung 2010 per 31.12.2010

Konto	Bezeichnung	Rechnung 2010		Voranschlag 2010		Rechnung 2009	
		Aufwand	Ertrag	Aufwand	Ertrag	Aufwand	Ertrag
<b>6</b>	<b>Verkehr</b>	<b>1'841'255.90</b>	<b>332'591.00</b>	<b>1'803'500</b>	<b>308'000</b>	<b>1'640'437.35</b>	<b>301'647.30</b>
	<b>Nettoergebnis</b>		<b>1'508'664.90</b>		<b>1'495'500</b>		<b>1'338'790.05</b>
<b>610</b>	<b>Kantonsstrassen</b>	<b>13'068.90</b>		<b>7'000</b>		<b>16'908.25</b>	
	<b>Nettoergebnis</b>		<b>13'068.90</b>		<b>7'000</b>		<b>16'908.25</b>
610.361.00	Beitrag an Kanton	*	13'068.90	7'000		16'908.25	
<b>620</b>	<b>Gemeindestrassen</b>	<b>850'686.35</b>	<b>8'177.70</b>	<b>825'000</b>	<b>2'000</b>	<b>698'050.00</b>	<b>6'380.00</b>
	<b>Nettoergebnis</b>		<b>842'508.65</b>		<b>823'000</b>		<b>691'670.00</b>
620.310.00	Inserate	*	4'743.95	2'000		2'097.40	
620.312.00	Energie		1'691.40	1'000		2'079.55	
620.313.01	Verbrauchsmaterial		77'472.80	82'500		66'140.35	
620.313.02	Signalisationsmaterial		18'196.80	17'000		27'868.05	
620.314.01	Baulicher Unterhalt durch Dritte		140'668.30	132'000		109'985.95	
620.314.02	Markierungen durch Dritte		6'905.60	8'000		17'101.45	
620.318.01	Honorare		92'922.85	90'000		29'695.05	
620.318.02	Dienstleistungen, Transporte		28'460.95	24'000		20'854.35	
620.318.40	Haftpflicht-/Sachversicherungen		196.90			184.15	
620.390.50	Leistungen Bauamt		479'426.80	446'000		398'257.20	
620.390.51	Leistungen Bauverwaltung	*		22'500		23'786.50	
620.436.00	Rückerstattungen						6'380.00
			8'177.70		2'000		
<b>621</b>	<b>Parkplätze</b>	<b>17'719.20</b>	<b>139'325.00</b>	<b>46'500</b>	<b>120'000</b>	<b>33'699.75</b>	<b>110'311.60</b>
	<b>Nettoergebnis</b>		<b>121'605.80</b>	<b>73'500</b>		<b>76'611.85</b>	
621.301.00	Löhne	*		6'000		1'251.40	
621.305.01	Unfallversicherungsbeiträge			500		2.00	
621.313.01	Verbrauchsmaterialien		346.85	500		2'223.65	
621.314.00	Unterhalt und Markierungen	*	1'273.80	17'000		7'365.45	
621.315.00	Unterhalt EDV Parkgebühren		968.40	1'000		968.40	
621.317.00	Spesenentschädigungen			500		298.20	
621.318.01	Dienstleistungen, Honorare	*	5'500.00				
621.318.10	Postgebühren		556.75	500		476.75	
621.390.50	Leistungen Bauamt		9'073.40	20'500		21'113.90	
621.427.00	Parkgebühren						110'311.60
			139'325.00		120'000		
<b>650</b>	<b>Regionalverkehr</b>	<b>959'781.45</b>	<b>185'088.30</b>	<b>925'000</b>	<b>186'000</b>	<b>891'779.35</b>	<b>184'955.70</b>
	<b>Nettoergebnis</b>		<b>774'693.15</b>		<b>739'000</b>		<b>706'823.65</b>
650.316.00	Miete Bushaltestelle IKEA		1'000.00	1'000		1'000.00	

## Verwaltungsrechnung 2010 per 31.12.2010

Konto	Bezeichnung	Rechnung 2010		Voranschlag 2010		Rechnung 2009	
		Aufwand	Ertrag	Aufwand	Ertrag	Aufwand	Ertrag
650.318.40	Haftpflicht-/Sachversicherungen	38.55		500		38.55	
650.351.00	Kantonsbeitrag an Regionalverkehr	946'459.00		910'000		877'289.00	
650.362.00	Beitrag an Diverse	6'903.95		8'000		8'169.55	
650.364.00	Beitrag an ZPL	365.75		500		268.15	
650.364.01	Beitrag an WC-Anlage Bahnhof Killwangen	5'014.20		5'000		5'014.10	
650.436.00	Rückerstattungen				1'000		
650.469.00	Private Beiträge		185'088.30		185'000		184'955.70

## Verwaltungsrechnung 2010 per 31.12.2010

Konto	Bezeichnung	Rechnung 2010		Voranschlag 2010		Rechnung 2009	
		Aufwand	Ertrag	Aufwand	Ertrag	Aufwand	Ertrag
<b>7</b>	<b>Umwelt, Raumordnung Nettoergebnis</b>	<b>3'294'389.47</b>	<b>2'964'903.37</b>	<b>3'121'000</b>	<b>2'819'500</b>	<b>3'781'775.50</b>	<b>3'508'731.19</b>
			<b>329'486.10</b>		<b>301'500</b>		<b>273'044.31</b>
<b>711</b>	<b>Abwasserbeseitigung</b>	<b>1'258'202.42</b>	<b>1'258'202.42</b>	<b>1'091'000</b>	<b>1'091'000</b>	<b>1'471'169.90</b>	<b>1'471'169.90</b>
711.311.00	Anschaffung von Geräten	575.00		500		185.70	
711.312.00	Energie	1'144.15		2'000		1'332.00	
711.314.01	Baulicher Unterhalt durch Dritte	* 176'971.19		206'000		128'610.57	
711.318.01	Honorare	19'606.82		26'000		22'044.15	
711.318.40	Haftpflicht-/Sachversicherungen	550.00		500		580.00	
711.319.00	Verbandsbeiträge	675.00		500		674.20	
711.329.00	Vorschussverzinsung	7'572.70					
711.352.01	Betriebsbeitrag an Abwasserverband	* 697'500.00		698'000		624'000.00	
711.352.02	Verwaltungsentschädigung an EG und EVS	107'000.00		107'000		106'000.00	
711.380.00	Einlage in Spezialfinanzierung	* 182'470.06				549'784.33	
711.390.50	Leistungen Bauamt	44'626.50		30'500		21'132.20	
711.390.51	Leistungen Bauverwaltung	19'511.00		20'000		16'826.75	
711.429.00	Verpflichtungsverzinsung				16'000		10'717.60
711.434.01	Abwasserbenützungsgebühren	* 1'095'963.87			1'009'000		1'371'232.35
711.436.00	Rückerstattungen		1'469.65		10'000		41'821.60
711.452.00	Rückerstattungen Gemeinden	* 160'768.90					47'398.35
711.480.00	Entnahmen aus Spezialfinanzierung				56'000		
<b>721</b>	<b>Abfallbewirtschaftung</b>	<b>1'685'807.60</b>	<b>1'685'807.60</b>	<b>1'701'000</b>	<b>1'701'000</b>	<b>2'000'313.50</b>	<b>2'000'313.50</b>
721.310.00	Büromaterial, Drucksachen	* 8'503.15		4'000		10'204.25	
721.311.00	Anschaffung von Mobilien	52'484.45		55'000		45'133.60	
721.312.00	Energie	990.00		1'000		1'457.70	
721.313.00	Verbrauchsmaterial	707.10		500		357.30	
721.314.00	Baulicher Unterhalt durch Dritte	26'536.10		25'000		15'257.75	
721.318.01	Hauskehricht, Sperrgut (Transport)	333'689.45		389'000		412'084.65	
721.318.02	Hauskehricht, Sperrgut (Verbrennung)	497'348.75		621'000		651'896.59	
721.318.03	Grüngut (Transport)	64'503.90		74'000		82'383.20	
721.318.04	Grüngut (Verwertung)	100'685.85		155'000		138'621.65	
721.318.05	Papier, Karton (Transport + Verwertung)	33'393.85		33'000		27'762.20	
721.318.07	Glas Recycling (Transport + Verwertung)	14'275.67		16'000		19'362.40	
721.318.09	Metalle (Aluminium, Weissblech, Rest)	4'947.77		13'000		7'956.82	
721.318.11	Übrige Abfallarten	35'728.05		52'000		44'502.35	
721.318.40	Haftpflicht-/Sachversicherungen	317.10		500		435.20	
721.319.00	Übriger Sachaufwand	* 2'212.00				1'361.75	

## Verwaltungsrechnung 2010 per 31.12.2010

Konto	Bezeichnung	Rechnung 2010		Voranschlag 2010		Rechnung 2009	
		Aufwand	Ertrag	Aufwand	Ertrag	Aufwand	Ertrag
721.329.00	Vorschussverzinsung	8'222.85		9'000		10'053.00	
721.331.00	Vorgeschriebene Vorschussabtragung	4'400.00		28'000		32'000.00	
721.332.00	Zusätzliche Vorschussabtragung	39'853.84		15'000		243'442.64	
721.352.02	Verwaltungsentschädigung an EG und EVS	138'000.00		138'000		142'000.00	
721.380.00	Einlagen in Spezialfinanzierung	* 215'728.32					
721.390.50	Leistungen Bauamt	103'279.40		72'000		114'040.45	
721.434.00	Kehrichtgebühren		1'560'892.18		1'614'000		1'899'264.78
721.436.00	Rückerstattungen		*		86'000		99'723.72
721.436.01	Rückerstattungen		* 107'437.42				
721.436.02	Beitrag VETRO-Swiss		* 17'228.00				
721.437.00	Bussen		250.00		1'000		1'325.00
<b>740</b>	<b>Friedhof</b>	<b>200'224.20</b>	<b>17'837.75</b>	<b>160'500</b>	<b>22'000</b>	<b>159'792.40</b>	<b>27'779.00</b>
	<b>Nettoergebnis</b>		<b>182'386.45</b>		<b>138'500</b>		<b>132'013.40</b>
740.310.00	Büromaterial, Drucksachen					215.90	
740.311.00	Anschaffung von Mobilien			1'000			
740.312.00	Energie	3'592.20		4'000		4'713.30	
740.313.00	Verbrauchsmaterial, Grabsteine, Kreuze	31'670.90		25'000		13'525.75	
740.314.01	Baulicher Unterhalt durch Dritte	* 103'551.55		79'000		79'565.60	
740.314.02	Bestattungskosten durch Dritte	52'118.25		39'000		50'794.60	
740.318.01	Dienstleistungen (Anlagen)	5'690.25		7'000		6'882.40	
740.318.40	Haftpflicht-/Sachversicherungen	1'095.45		1'000		1'206.55	
740.390.50	Leistungen Bauamt	2'505.60		4'500		2'888.30	
740.434.00	Grabplatzgebühren		2'400.00		2'000		4'800.00
740.436.00	Rückerstattungen		15'437.75		20'000		22'979.00
<b>750</b>	<b>Gewässerverbauungen</b>	<b>16'527.55</b>		<b>28'500</b>	<b>2'000</b>	<b>21'247.95</b>	<b>6'154.89</b>
	<b>Nettoergebnis</b>		<b>16'527.55</b>		<b>26'500</b>		<b>15'093.06</b>
750.314.00	Baulicher Unterhalt durch Dritte	3'339.35		7'500		4'909.95	
750.361.00	Beiträge an Kanton	10'545.20		20'000		5'860.80	
750.390.50	Leistungen Bauamt	2'643.00		1'000		10'477.20	
750.451.00	Rückerstattungen				2'000		6'154.89
<b>770</b>	<b>Naturschutz</b>	<b>14'868.95</b>		<b>34'000</b>		<b>23'357.05</b>	
	<b>Nettoergebnis</b>		<b>14'868.95</b>		<b>34'000</b>		<b>23'357.05</b>
770.300.00	Kommissionen	1'320.00		2'000		2'255.00	
770.313.00	Diverse Aktionen	1'617.60		5'000		1'800.00	
770.365.00	Beiträge	656.05		2'000		656.05	

## Verwaltungsrechnung 2010 per 31.12.2010

Konto	Bezeichnung	Rechnung 2010		Voranschlag 2010		Rechnung 2009	
		Aufwand	Ertrag	Aufwand	Ertrag	Aufwand	Ertrag
770.390.50	Leistungen Bauamt	11'275.30		25'000		18'646.00	
<b>780</b>	<b>Uebrigter Umweltschutz</b>	<b>41'419.50</b>	<b>2'623.60</b>	<b>39'000</b>	<b>2'000</b>	<b>36'052.25</b>	<b>2'683.90</b>
	<b>Nettoergebnis</b>		<b>38'795.90</b>		<b>37'000</b>		<b>33'368.35</b>
780.313.00	Verbrauchsmaterialien	4'403.65		3'000		2'531.00	
780.314.00	Baulicher Unterhalt durch Dritte			2'000		3'002.05	
780.351.00	Beiträge an Kanton/Kadaverbeseitigung	11'542.05		10'000		7'339.60	
780.390.50	Leistungen Bauamt	25'473.80		24'000		23'179.60	
780.461.00	Kantonsbeiträge		2'623.60		2'000		2'683.90
<b>790</b>	<b>Raumordnung</b>	<b>77'339.25</b>	<b>432.00</b>	<b>67'000</b>	<b>1'500</b>	<b>69'842.45</b>	<b>630.00</b>
	<b>Nettoergebnis</b>		<b>76'907.25</b>		<b>65'500</b>		<b>69'212.45</b>
790.310.00	Büromaterial, Drucksachen	773.95		1'000			
790.318.00	Dienstleistungen, Honorare	36'808.75		33'000		20'180.20	
790.319.00	Verein für Landesplanung	1'003.95		1'000		1'003.95	
790.362.00	Beiträge an REPLA	23'649.60		22'000		21'888.80	
790.390.51	Leistungen Bauverwaltung	15'103.00		10'000		26'769.50	
790.435.00	Verkäufe		432.00		1'000		630.00
790.436.00	Rückerstattungen				500		

## Verwaltungsrechnung 2010 per 31.12.2010

Konto	Bezeichnung	Rechnung 2010		Voranschlag 2010		Rechnung 2009	
		Aufwand	Ertrag	Aufwand	Ertrag	Aufwand	Ertrag
<b>8</b>	<b>Volkswirtschaft Nettoergebnis</b>	<b>69'226.45</b> <b>1'136'404.51</b>	<b>1'205'630.96</b>	<b>92'500</b> <b>711'000</b>	<b>803'500</b>	<b>47'424.25</b> <b>1'166'459.20</b>	<b>1'213'883.45</b>
<b>800</b>	<b>Landwirtschaft Nettoergebnis</b>	<b>30'724.35</b>	<b>30'724.35</b>	<b>47'500</b>	<b>47'500</b>	<b>27'887.15</b>	<b>27'887.15</b>
800.301.00	Löhne	2'919.00		2'000		2'860.00	
800.310.00	Büromaterial, Drucksachen	96.85				96.85	
800.313.00	Verbrauchsmaterialien	6'885.30		7'000		653.90	
800.314.00	Baulicher Unterhalt durch Dritte			2'500			
800.390.50	Leistungen Bauamt	20'823.20		36'000		24'276.40	
<b>810</b>	<b>Wald Nettoergebnis</b>	<b>2'152.00</b>	<b>2'152.00</b>	<b>2'000</b>	<b>2'000</b>	<b>2'152.00</b>	<b>2'152.00</b>
810.352.00	Forstpolizei	2'152.00		2'000		2'152.00	
<b>820</b>	<b>Jagd, Fischerei Nettoergebnis</b>	<b>827.70</b> <b>3'312.30</b>	<b>4'140.00</b>	<b>1'500</b> <b>4'000</b>	<b>5'500</b>	<b>1'203.60</b> <b>4'314.40</b>	<b>5'518.00</b>
820.352.00	Wildschadenverhütung			500		100.00	
820.361.00	Beitrag Wildschadenkasse	827.70		1'000		1'103.60	
820.410.00	Jagdpachtzinsen		4'140.00		5'500		5'518.00
<b>830</b>	<b>Kommunale Werbung Nettoergebnis</b>	<b>35'522.40</b>	<b>35'522.40</b>	<b>41'500</b>	<b>41'500</b>	<b>16'181.50</b>	<b>16'181.50</b>
830.318.00	Beratungen und Aktionen	28'992.10		30'000		10'654.70	
830.318.02	Internet Gemeinde	6'530.30		10'000		4'678.80	
830.365.00	Beiträge an private Institutionen			1'500		848.00	
<b>860</b>	<b>Energie Nettoergebnis</b>	<b>726'769.46</b>	<b>726'769.46</b>	<b>698'000</b>	<b>698'000</b>	<b>878'365.45</b>	<b>878'365.45</b>
860.412.00	Konzessionsgebühren		726'769.46		698'000		878'365.45
<b>870</b>	<b>Sonstige gewerbliche Betriebe Nettoergebnis</b>	<b>474'721.50</b>	<b>474'721.50</b>	<b>100'000</b>	<b>100'000</b>	<b>330'000.00</b>	<b>330'000.00</b>
870.469.00	Übrige Beiträge		474'721.50		100'000		330'000.00

## Verwaltungsrechnung 2010 per 31.12.2010

Konto	Bezeichnung	Rechnung 2010		Voranschlag 2010		Rechnung 2009	
		Aufwand	Ertrag	Aufwand	Ertrag	Aufwand	Ertrag
<b>9</b>	<b>Finanzen, Steuern</b>	<b>5'512'157.46</b>	<b>24'653'283.94</b>	<b>3'459'500</b>	<b>23'501'000</b>	<b>4'442'352.00</b>	<b>24'160'421.92</b>
	<b>Nettoergebnis</b>	<b>19'141'126.48</b>		<b>20'041'500</b>		<b>19'718'069.92</b>	
<b>900</b>	<b>Gemeindesteuern</b>	<b>240'390.70</b>	<b>21'157'417.90</b>	<b>400'000</b>	<b>20'420'000</b>	<b>276'190.74</b>	<b>21'168'880.05</b>
	<b>Nettoergebnis</b>	<b>20'917'027.20</b>		<b>20'020'000</b>		<b>20'892'689.31</b>	
900.330.00	Abschreibungen, Erlasse, Verluste	*	240'390.70	400'000		276'190.74	
900.400.01	Einkommens-/Vermögenssteuern	*			15'330'000		15'908'963.00
900.400.02	Quellensteuern	*			640'000		944'308.65
900.401.00	Aktiensteuern		4'218'322.75		4'400'000		4'285'451.15
900.439.00	Eingang abgeschriebener Gemeindesteuern		12'797.90		50'000		30'157.25
<b>905</b>	<b>Andere Steuern</b>	<b>11'579.35</b>	<b>593'673.00</b>	<b>10'000</b>	<b>205'000</b>		<b>314'641.70</b>
	<b>Nettoergebnis</b>	<b>582'093.65</b>		<b>195'000</b>		<b>314'641.70</b>	
905.330.00	Abschreibungen, Erlasse, Verluste		11'579.35	10'000			
905.400.00	Nach- und Strafsteuern				40'000		48'483.85
905.403.00	Grundstückgewinnsteuern	*		435'211.50	80'000		112'004.00
905.405.00	Erbschafts-/Schenkungssteuern	*		42'907.00	50'000		119'296.15
905.406.00	Hundesteuer			35'650.55	35'000		34'857.70
<b>940</b>	<b>Kapital- / Zinsendienst</b>	<b>589'816.71</b>	<b>548'314.49</b>	<b>449'000</b>	<b>558'000</b>	<b>462'378.19</b>	<b>532'125.12</b>
	<b>Nettoergebnis</b>		<b>41'502.22</b>	<b>109'000</b>		<b>69'746.93</b>	
940.318.10	Post- und Bankgebühren		35'121.80	33'000		34'318.71	
940.319.00	Mitgliederbeitrag Emmissionszentrale		100.00			100.00	
940.321.00	Zinsen für kurzfristige Schulden		29'975.10	40'000		46'733.75	
940.322.00	Zinsen für langfristige Schulden	*	469'564.81	300'000		300'583.33	
940.329.01	Skonti, Vergütungszinsen		55'055.00	60'000		69'924.80	
940.329.02	Verpflichtungsverzinsung			16'000		10'717.60	
940.420.00	Bankkontokorrentzinsen						118.17
940.421.01	Verzugszinsen				100'000		107'079.50
940.421.02	Kontokorrentzinsen Werke / Ortsbürger				394'000		365'838.90
940.421.03	Zinsen auf Festgeldern				5'000		
940.422.00	Kapitalzinsen		47'554.20		50'000		49'035.55
940.429.00	Vorschussverzinsung		15'795.55		9'000		10'053.00
<b>942</b>	<b>Liegenschaften Finanzvermögen</b>	<b>12'431.75</b>	<b>105'351.80</b>	<b>5'000</b>	<b>81'500</b>	<b>791.30</b>	<b>61'111.00</b>
	<b>Nettoergebnis</b>	<b>92'920.05</b>		<b>76'500</b>		<b>60'319.70</b>	
942.312.00	Energie	*	2'864.35				
942.314.00	Baulicher Unterhalt durch Dritte	*	8'820.40	3'500			

## Verwaltungsrechnung 2010 per 31.12.2010

Konto	Bezeichnung	Rechnung 2010		Voranschlag 2010		Rechnung 2009	
		Aufwand	Ertrag	Aufwand	Ertrag	Aufwand	Ertrag
942.318.40	Haftpflicht-/Sachversicherungen	595.20		500		389.00	
942.390.50	Leistungen Bauamt	151.80		1'000		402.30	
942.423.01	Mietzinsen		89'148.00		65'000		40'479.00
942.423.02	Pachtzinsen		315.00		500		515.00
942.423.03	Baurechtszinsen		15'888.80		16'000		20'117.00
<b>950</b>	<b>Schulgelder Brutto</b>	<b>291'207.00</b>	<b>693'355.00</b>	<b>260'000</b>	<b>630'000</b>	<b>268'959.00</b>	<b>616'295.00</b>
	<b>Nettoergebnis</b>	<b>402'148.00</b>		<b>370'000</b>		<b>347'336.00</b>	
950.390.00	Anteil Betriebskosten	291'207.00		260'000		268'959.00	
950.452.00	Schulgelder von anderen Gemeinden		693'355.00		630'000		616'295.00
<b>990</b>	<b>Abschreibungen</b>	<b>2'811'560.20</b>		<b>729'000</b>		<b>1'966'663.72</b>	
	<b>Nettoergebnis</b>		<b>2'811'560.20</b>		<b>729'000</b>		<b>1'966'663.72</b>
990.331.00	Vorgeschriebene Abschreibungen	825'100.00		729'000		779'000.00	
990.332.02	Zusätzliche Abschreibungen	1'986'460.20				1'187'663.72	
<b>992</b>	<b>Bauamt</b>	<b>990'693.75</b>	<b>990'693.75</b>	<b>1'013'500</b>	<b>1'013'500</b>	<b>966'008.05</b>	<b>966'008.05</b>
992.301.00	Löhne	680'407.55		693'000		690'009.90	
992.303.00	Sozialversicherungsbeiträge AHV/IV/ALV	50'053.90		58'000		52'717.65	
992.304.00	Personalversicherungsbeiträge	60'575.50		64'000		58'933.15	
992.305.01	Unfallversicherungsbeiträge	25'489.65		27'000		25'285.55	
992.305.02	Krankenversicherungsbeiträge	2'715.20		3'000		2'753.10	
992.306.00	Dienstkleider	12'885.85		8'500		8'675.35	
992.309.00	Übriger Personalaufwand	3'864.10		2'500		5'107.60	
992.310.00	Büromaterial, Drucksachen	1'015.60		500		293.30	
992.311.00	Anschaffung von Mobilien und Geräten	50'284.65		50'000		7'255.20	
992.312.00	Energie	8'614.95		9'000		9'577.85	
992.313.01	Verbrauchsmaterialien	10'488.60		10'000		8'768.40	
992.313.60	Betriebsmaterial Fahrzeuge	29'088.50		31'000		24'814.40	
992.314.00	Baulicher Unterhalt durch Dritte	569.00		7'500		338.00	
992.315.01	Unterhalt von Mobilien und Geräten	1'750.85		2'000		37.65	
992.315.60	Fahrzeugunterhalt	31'043.10		28'000		51'930.85	
992.318.30	Telefongebühren	1'195.75		1'000		838.60	
992.318.40	Haftpflicht-/Sachversicherungen	18'242.60		17'000		17'475.80	
992.390.55	Anteil Schulanlage Zentrum	1'242.00		1'500		1'195.70	
992.390.60	Anteil Informatiksupport	1'166.40					
992.434.00	Erlöse aus Aufträgen		88'545.05		86'000		99'061.50
992.436.00	Rückerstattungen		13'544.10		2'000		3'695.20



## Verwaltungsrechnung 2010 per 31.12.2010

Konto	Bezeichnung	Rechnung 2010		Voranschlag 2010		Rechnung 2009	
		Aufwand	Ertrag	Aufwand	Ertrag	Aufwand	Ertrag
992.490.50	Interne Verrechnungen		888'604.60		925'500		863'251.35
<b>994</b>	<b>Schulanlage Zentrum</b>	<b>507'251.70</b>	<b>507'251.70</b>	<b>518'000</b>	<b>518'000</b>	<b>501'361.00</b>	<b>501'361.00</b>
994.301.00	Löhne	392'873.55		404'000		390'533.40	
994.303.00	Sozialversicherungsbeiträge AHV/IV/ALV	29'030.95		33'000		29'522.45	
994.304.00	Personalversicherungsbeiträge	26'454.40		36'000		28'557.00	
994.305.01	Unfallversicherungsbeiträge	4'711.55		6'000		4'523.55	
994.305.02	Krankenversicherungsbeiträge	1'198.15		2'000		1'182.45	
994.306.00	Dienstkleider	403.85		1'500		301.95	
994.309.00	Übriger Personalaufwand	837.60		500		301.60	
994.310.00	Büromaterial, Drucksachen	693.60		500		649.15	
994.311.00	Anschaffung von Mobilien und Geräten	3'450.00					
994.313.01	Reinigungsmaterial	14'733.10		14'000		17'089.80	
994.313.02	Verbrauchsmaterialien	31'744.65	*	20'000		28'047.75	
994.318.30	Telefongebühren	1'120.30		500		651.90	
994.436.00	Rückerstattungen		3'617.85		4'000		3'960.05
994.490.55	Verteilung Schulanlage Zentrum		503'633.85		514'000		497'400.95
<b>995</b>	<b>Informatiksupport</b>	<b>57'226.30</b>	<b>57'226.30</b>	<b>75'000</b>	<b>75'000</b>		
995.301.00	Löhne	49'588.80		65'000			
995.303.00	Sozialversicherungsbeiträge	3'734.75		5'500			
995.304.00	Personalversicherungsbeiträge	3'043.50		3'000			
995.305.01	Unfallversicherungsbeiträge	641.15		1'000			
995.305.02	Krankenversicherungsbeiträge	218.10		500			
995.434.00	Aufträge von Dritten		3'720.50		20'000		
995.490.60	Informatiksupport Verteilung		53'505.80		55'000		

## Artengliederung Verwaltungsrechnung 2010 per 31.12.2010

Konto	Bezeichnung	Rechnung 2010		Voranschlag 2010		Rechnung 2009	
		Aufwand	Ertrag	Aufwand	Ertrag	Aufwand	Ertrag
<b>3</b>	<b>AUFWAND</b>	<b>41'760'311.89</b>		<b>40'427'500</b>		<b>40'440'971.15</b>	
<b>30</b>	<b>Personalaufwand</b>	<b>9'978'246.45</b>		<b>10'282'000</b>		<b>9'899'086.69</b>	
300	Behörden, Kommissionen	412'403.10		438'500		430'805.50	
301	Löhne Verwaltungs- und Betriebspersonal	7'257'935.45		7'396'500		7'200'491.75	
302	Löhne der Lehrkräfte	537'738.40		535'000		527'842.65	
303	Sozialversicherungsbeiträge	583'532.30		676'200		597'079.40	
304	Personenversicherungsbeiträge	625'357.10		664'800		633'723.75	
305	Unfall- und Krankenversicherung	155'986.45		185'500		153'194.30	
306	Dienstkleider, Wohn- und Verpfl.zulage	26'161.45		19'500		30'438.95	
307	Rentenleistungen	109'563.20		105'000		94'015.45	
309	Übriger Personalaufwand	269'569.00		261'000		231'494.94	
<b>31</b>	<b>Sachaufwand</b>	<b>6'204'197.63</b>		<b>6'590'000</b>		<b>6'101'832.75</b>	
310	Büro-, Schulmaterialien, Drucksachen	957'004.91		962'000		892'215.02	
311	Anschaffung von Mobilien	591'079.44		515'000		427'313.15	
312	Wasser, Energie, Heizmaterialien	439'626.55		489'500		511'903.10	
313	Verbrauchsmaterialien	290'686.90		291'500		263'309.00	
314	Baulicher Unterhalt durch Dritte	1'025'598.49		1'045'500		798'030.17	
315	Übriger Unterhalt durch Dritte	228'946.55		231'000		281'067.35	
316	Mieten, Pachten, Benutzungskosten	122'009.80		138'500		97'262.40	
317	Spesenentschädigungen	350'038.00		383'500		375'990.25	
318	Dienstleistungen, Honorare	2'180'678.30		2'516'500		2'437'640.91	
319	Übriger Sachaufwand	18'528.69		17'000		17'101.40	
<b>32</b>	<b>Passivzinsen</b>	<b>582'914.16</b>		<b>441'500</b>		<b>454'169.48</b>	
321	Kurzfristige Schulden	41'526.65		55'000		61'600.75	
322	Langfristige Schulden	470'536.96		301'500		301'873.33	
329	Übrige	70'850.55		85'000		90'695.40	
<b>33</b>	<b>Abschreibungen</b>	<b>3'119'112.64</b>		<b>1'195'500</b>		<b>2'531'276.45</b>	
330	Finanzvermögen	259'762.75		419'000		285'241.34	
331	Verwaltungsvermögen, vorgeschrieben	833'035.85		761'500		814'928.75	
332	Verwaltungsvermögen, zusätzlich	2'026'314.04		15'000		1'431'106.36	

## Artengliederung Verwaltungsrechnung 2010 per 31.12.2010

Konto	Bezeichnung	Rechnung 2010		Voranschlag 2010		Rechnung 2009	
		Aufwand	Ertrag	Aufwand	Ertrag	Aufwand	Ertrag
<b>35</b>	<b>Entschädigung an Gemeinwesen</b>	<b>2'385'906.55</b>		<b>2'394'300</b>		<b>2'161'107.95</b>	
350	Bund					5'127.60	
351	Kanton	1'056'748.35		1'033'000		947'954.45	
352	Gemeinden	1'329'158.20		1'361'300		1'208'025.90	
<b>36</b>	<b>Eigene Beiträge</b>	<b>16'781'408.53</b>		<b>17'142'700</b>		<b>16'537'905.70</b>	
361	Kanton	6'563'436.60		6'747'500		6'733'329.25	
362	Gemeinden	320'101.85		247'500		185'287.90	
363	Eigene Anstalten			59'500			
364	Gemischtwirtschaftliche Unternehmungen	775'433.60		918'500		821'052.49	
365	Private Institutionen	799'745.24		887'700		966'609.35	
366	Private Haushalte	8'315'691.24		8'280'000		7'829'626.71	
367	Ausland	7'000.00		2'000		2'000.00	
<b>38</b>	<b>Einlagen in Eigenfinanzierung/Stiftungen</b>	<b>431'523.38</b>				<b>597'995.88</b>	
380	Spezialfinanzierungen, Spezialfonds	431'523.38				597'995.88	
<b>39</b>	<b>Interne Verrechnungen</b>	<b>2'277'002.55</b>		<b>2'381'500</b>		<b>2'157'596.25</b>	
390	Personal- und Sachaufwand	2'081'178.20		2'191'500		1'977'327.75	
394	HPS-Lehrkräfte	195'824.35		190'000		180'268.50	

## Artengliederung Verwaltungsrechnung 2010 per 31.12.2010

Konto	Bezeichnung	Rechnung 2010		Voranschlag 2010		Rechnung 2009	
		Aufwand	Ertrag	Aufwand	Ertrag	Aufwand	Ertrag
<b>4</b>	<b>ERTRAG</b>		<b>41'760'311.89</b>		<b>40'427'500</b>		<b>40'440'971.15</b>
<b>40</b>	<b>Steuern</b>		<b>21'738'293.00</b>		<b>20'575'000</b>		<b>21'453'364.50</b>
400	Einkommens- und Vermögenssteuern		17'006'201.20		16'010'000		16'901'755.50
401	Ertrags- und Kapitalsteuern		4'218'322.75		4'400'000		4'285'451.15
403	Grundstücksgewinnsteuern		435'211.50		80'000		112'004.00
405	Erbschafts- und Schenkungssteuern		42'907.00		50'000		119'296.15
406	Besitz- und Aufwandsteuern		35'650.55		35'000		34'857.70
<b>41</b>	<b>Regalien und Konzessionen</b>		<b>802'356.91</b>		<b>763'500</b>		<b>953'283.25</b>
410	Jagdpachtzinsen		4'140.00		5'500		5'518.00
412	Konzessionen		798'216.91		758'000		947'765.25
<b>42</b>	<b>Vermögenserträge</b>		<b>1'071'892.15</b>		<b>1'041'000</b>		<b>969'453.47</b>
420	Banken		619.12		500		433.82
421	Guthaben		484'842.68		499'000		472'918.40
422	Anlagen des Finanzvermögens		47'554.20		50'000		49'035.55
423	LS-Erträge des Finanzvermögens		105'351.80		81'500		61'111.00
427	LS-Erträge des Verwaltungsvermögens		417'728.80		385'000		365'184.10
429	Uebrige		15'795.55		25'000		20'770.60
<b>43</b>	<b>Entgelte</b>		<b>9'396'650.63</b>		<b>9'412'500</b>		<b>10'421'197.99</b>
430	Ersatzabgaben		345'383.30		295'000		332'483.00
431	Gebühren für Amtshandlungen		1'325'379.64		1'366'000		1'460'884.39
433	Schulgelder		122'716.25		154'000		136'556.95
434	Andere Ben.gebühren, Dienstleistungen		2'845'253.45		2'832'500		3'462'051.03
435	Verkäufe		1'458.10		2'000		1'777.75
436	Rückerstattungen		4'201'268.80		4'179'500		4'366'725.27
437	Bussen		500'915.74		493'500		450'447.10
438	Eigenleistungen für Investitionen		40'263.70		40'000		180'115.25
439	Uebrige		14'011.65		50'000		30'157.25
<b>45</b>	<b>Rückerstattungen an Gemeinwesen</b>		<b>2'475'012.45</b>		<b>2'372'500</b>		<b>2'134'460.84</b>
450	Bund		127'157.40		230'000		162'457.90
451	Kanton		287'836.10		270'500		146'657.44
452	Gemeinden		2'060'018.95		1'872'000		1'825'345.50

## Artengliederung Verwaltungsrechnung 2010 per 31.12.2010

Konto	Bezeichnung	Rechnung 2010		Voranschlag 2010		Rechnung 2009	
		Aufwand	Ertrag	Aufwand	Ertrag	Aufwand	Ertrag
<b>46</b>	<b>Beiträge für eigene Rechnung</b>		<b>3'999'104.20</b>		<b>3'732'500</b>		<b>2'351'614.85</b>
460	Bund		76'663.90		133'500		52'629.15
461	Kanton		2'198'323.60		2'294'000		978'080.90
462	Gemeinden		917'521.45		860'000		641'573.30
463	Eigene Anstalten		146'785.45		160'000		164'375.80
469	Uebrige		659'809.80		285'000		514'955.70
<b>48</b>	<b>Entnahmen aus Spezialfinanz'g + Stiftung</b>				<b>149'000</b>		
480	Spezialfinanzierungen, Spezialfonds				149'000		
<b>49</b>	<b>Interne Verrechnungen</b>		<b>2'277'002.55</b>		<b>2'381'500</b>		<b>2'157'596.25</b>
490	Personal- und Sachaufwand		2'081'178.20		2'191'500		1'977'327.75
494	HPS-Lehrkräfte		195'824.35		190'000		180'268.50

## Investitionsrechnung 2010 per 31.12.2010

Konto	Bezeichnung	Rechnung 2010		Voranschlag 2010		Rechnung 2009	
		Ausgaben	Einnahmen	Ausgaben	Einnahmen	Ausgaben	Einnahmen
0	Allgemeine Verwaltung	990'333.80				520'367.05	80'000.00
1	Öffentliche Sicherheit	111'009.45	79'260.00			117'101.00	45'536.60
2	Bildung	763'721.20	160'910.00	207'000		2'135'377.75	
3	Kultur, Freizeit	26'682.65				79'169.05	
6	Verkehr	3'793'245.15	3'252'934.85	1'400'000	2'217'000	2'905'927.85	1'190'617.70
7	Umwelt, Raumordnung	159'254.10	949'324.80	170'000	650'000	330'466.10	624'742.70
9	Finanzen, Steuern	4'442'429.65	5'844'246.35	2'867'000	1'777'000	1'940'897.00	6'088'408.80
<b>TOTAL</b>		<b>10'286'676.00</b>	<b>10'286'676.00</b>	<b>4'644'000</b>	<b>4'644'000</b>	<b>8'029'305.80</b>	<b>8'029'305.80</b>

## Investitionsrechnung 2010 per 31.12.2010

Investitionsrechnung		bewilligter Kredit	Rechnung 2010		Voranschlag 2010		Beanspruchter Kredit	
			Ausgaben	Einnahmen	Ausgaben	Einnahmen	bis 2009	ab 2011
<b>Investitionsrechnung</b>			<b>10'286'676.00</b>	<b>10'286'676.00</b>	<b>4'644'000</b>	<b>4'644'000</b>		
<b>0</b>	<b>Allgemeine Verwaltung Nettoergebnis</b>		<b>990'333.80</b>	<b>0.00</b>	<b>0</b>	<b>0</b>		
				<b>990'333.80</b>		<b>0</b>		
<b>020</b>	<b>Gemeindeverwaltung</b>		<b>500'000.00</b>	<b>0.00</b>	<b>0</b>	<b>0</b>		
020.561.01	Ausfinanzierung APK	*	500'000.00					
020.662.01	Ausfinanzierung APK							
<b>090</b>	<b>Verwaltungsliegenschaften</b>		<b>490'333.80</b>	<b>0.00</b>	<b>0</b>	<b>0</b>		
090.500.12	Rahmenkredit Landerwerb	*	490'333.80		0			
<b>1</b>	<b>Öffentliche Sicherheit Nettoergebnis</b>		<b>111'009.45</b>	<b>79'260.00</b>	<b>0</b>	<b>0</b>		
				<b>31'749.45</b>		<b>0</b>		
<b>140</b>	<b>Feuerwehr</b>		<b>111'009.45</b>	<b>0.00</b>	<b>0</b>	<b>0</b>		
140.506.14	Atemschutzgeräte, Ersatzanschaffung (Gemeindeversammlung vom 22.10.2010)	120'000 *	111'009.45					8'990.55
<b>150</b>	<b>Militär</b>		<b>0.00</b>	<b>79'260.00</b>	<b>0</b>	<b>0</b>		
150.662.01	Schiessanlage Händli, Beiträge (Gemeindeversammlung vom 22.10.2010)			79'260.00				
<b>2</b>	<b>Bildung Nettoergebnis</b>		<b>763'721.20</b>	<b>160'910.00</b>	<b>207'000</b>	<b>0</b>		
				<b>602'811.20</b>		<b>207'000</b>		
<b>213</b>	<b>Schulhäuser Zentrum</b>		<b>759'403.20</b>	<b>160'910.00</b>	<b>207'000</b>			
213.503.01	Bühne Boostock, Sanierung		110'658.30		157'000			
213.503.13	SC052 TH Haufländli, Sanierung (Gemeindeversammlung vom 02.12.2008)	2'700'000 *	648'744.90		50'000		2'084'342.20	-33'087.10
213.503.14	SC042 Boostock, Heizungssanierung (Gemeindeversammlung vom 01.06.2004)	375'000 *					394'003.80	-19'003.80
213.661.13	SC052 TH Haufländli, Subvention			160'910.00				

## Investitionsrechnung 2010 per 31.12.2010

Investitionsrechnung		bewilligter Kredit	Rechnung 2010		Voranschlag 2010		Beanspruchter Kredit	
			Ausgaben	Einnahmen	Ausgaben	Einnahmen	bis 2009	ab 2011
<b>216</b>	<b>Schulhaus Hasel</b>		<b>4'318.00</b>	<b>0.00</b>	<b>0</b>	<b>0</b>		
216.581.10	SH Hasel, Projektwettbewerb (Gemeindeversammlung vom 22.6.2010)	345'000	4'318.00					340'682.00
<b>217</b>	<b>Schulanlage Seefeld</b>		<b>0.00</b>	<b>0.00</b>	<b>0</b>	<b>0</b>		
217.503.12	SC067 Schulhaus Seefeld, Erweiterung (Gemeindeversammlung vom 29.11.2005)	3'790'000 *					3'795'038.59	-5'038.59
<b>3</b>	<b>Kultur, Freizeit</b>		<b>26'682.65</b>	<b>0.00</b>	<b>0</b>	<b>0</b>		
	<b>Nettoergebnis</b>			<b>26'682.65</b>		<b>0</b>		
<b>350</b>	<b>Übrige Freizeitgestaltung</b>		<b>26'682.65</b>	<b>0.00</b>	<b>0</b>	<b>0</b>		
350.501.13	Umsetzung Spielplätze	*	26'682.65					
<b>6</b>	<b>Verkehr</b>		<b>3'793'245.15</b>	<b>3'252'934.85</b>	<b>1'400'000</b>	<b>2'217'000</b>		
	<b>Nettoergebnis</b>			<b>540'310.30</b>	<b>817'000</b>			
<b>620</b>	<b>Gemeindestrassen</b>		<b>3'791'415.95</b>	<b>3'252'934.85</b>	<b>1'400'000</b>	<b>2'217'000</b>		
620.501.01	Deckbelag Sanierung, Diverse							
620.501.15	S124 Müslistrasse, Sandäckerbrücke (Gemeindeversammlung vom 12.06.2001)	2'900'000	35'766.20				1'799'181.85	1'065'051.95
620.501.16	S070 Boostockstrasse, Sanierung (Gemeindeversammlung vom 22.6.2010)	1'018'000	188'695.15					829'304.85
620.501.20	S210 Haldenstrasse, Teilerneuerung (Gemeindeversammlung vom 22.6.2010)	185'000	131'432.35					53'567.65
620.501.22	S108 Industriestrasse, Kreisel Pfadacker (Gemeindeversammlung vom 05.12.2006)	2'044'000 *	187'340.40				1'843'027.65	13'631.95
620.501.30	S065, Halbanschluss A1	Dekret	347'174.00		1'000'000		2'656'147.00	
620.503.80	VK010 Busterminal IKEA	602'000	52'565.10		202'000			
620.506.10	Strassenreinigungsfahrzeug, Bauamt	198'000	157'055.65		198'000			
620.562.12	S119/S120 Bründli/Fluestr. Aufw. Perimeter		1'584.00					
620.562.17	S121-S127 Spycherweg, Aufw. Perimeter		962.90					
620.562.60	IG Süd, Aufwand Perimeter		2'493'920.75					
620.562.62	Strassen Ost, Aufwand Perimeter		171'080.00					
620.581.01	Vorprojekte Strassen		23'839.45					



## Investitionsrechnung 2010 per 31.12.2010

Investitionsrechnung		bewilligter Kredit	Rechnung 2010		Voranschlag 2010		Beanspruchter Kredit	
			Ausgaben	Einnahmen	Ausgaben	Einnahmen	bis 2009	ab 2011
620.610.12	S119/S120 Bründli/Fluestr., Perimeter			171'080.00				
620.610.13	S123 Willestrasse, Perimeter			809'457.10				
620.610.15	S123-124 Perimeter aus IG Süd			1'684'463.65		850'000		
620.610.33	Rütiloch Erschliessung, Perimeter			247'435.35		345'000		
620.610.60	P043 Industriegebiet Süd, Perimeter			339'535.85		1'022'000		
620.631.17	Spycherweg, Möblierung			962.90				
<b>640</b>	<b>Bundesbahnen</b>			<b>1'829.20</b>	<b>0.00</b>	<b>0</b>	<b>0</b>	
640.501.10	Industriestammgeleise Nord + Süd			1'829.20				
<b>7</b>	<b>Umwelt, Raumordnung Nettoergebnis</b>			<b>159'254.10</b>	<b>949'324.80</b>	<b>170'000</b>	<b>650'000</b>	
				<b>790'070.70</b>		<b>480'000</b>		
<b>711</b>	<b>Abwasserbeseitigung</b>			<b>3'581.50</b>	<b>869'324.80</b>	<b>35'000</b>	<b>650'000</b>	
711.501.01	Kleine Netzerweiterungen							
711.501.16	Kxxx Kan. Boostockstrasse			3'581.50				
711.581.01	Planungen, Honorare					35'000		
711.611.00	Anschlussgebühren	*			869'324.80		650'000	
<b>790</b>	<b>Raumordnung</b>			<b>155'672.60</b>	<b>80'000.00</b>	<b>135'000</b>	<b>0</b>	
790.581.01	Diverse Planungen			155'672.60		135'000		
790.660.01	Diverse Planungen, Subventionen				40'000.00			
790.661.01	Diverse Planungen, Subventionen				40'000.00			
<b>9</b>	<b>Finanzen, Steuern Nettoergebnis</b>			<b>4'442'429.65</b>	<b>5'844'246.35</b>	<b>2'867'000</b>	<b>1'777'000</b>	
				<b>1'401'816.70</b>			<b>1'090'000</b>	
<b>999</b>	<b>Abschluss</b>			<b>4'442'429.65</b>	<b>5'844'246.35</b>	<b>2'867'000</b>	<b>1'777'000</b>	
999.590.01	Passivierte Einnahmen Einwohnergemeinde			3'573'104.85		2'217'000		
999.590.04	Passivierte Einnahmen Abwasserbeseitigung			869'324.80		650'000		
999.690.01	Aktivierte Ausgaben Einwohnergemeinde				5'840'664.85		1'742'000	
999.690.04	Aktivierte Ausgaben Abwasserbeseitigung				3'581.50		35'000	

## Artengliederung Investitionsrechnung 2010 per 31.12.2010

Konto	Bezeichnung	Rechnung 2010		Voranschlag 2010		Rechnung 2009	
		Ausgaben	Einnahmen	Ausgaben	Einnahmen	Ausgaben	Einnahmen
<b>5</b>	<b>AUSGABEN</b>	<b>10'286'676.00</b>		<b>4'644'000</b>		<b>8'029'305.80</b>	
<b>50</b>	<b>Sachgüter</b>	<b>2'492'868.65</b>		<b>1'607'000</b>		<b>5'520'934.15</b>	
500	Grundstücke	490'333.80				107'084.00	
501	Tiefbauten	922'501.45		1'000'000		2'433'258.00	
503	Hochbauten	811'968.30		409'000		2'862'876.65	
506	Mobilien, Maschinen, Werkzeuge	268'065.10		198'000		117'715.50	
<b>56</b>	<b>Investitionsbeiträge</b>	<b>3'167'547.65</b>				<b>503'615.85</b>	
561	Kanton	500'000.00				491'213.75	
562	Gemeinden	2'667'547.65				12'402.10	
<b>58</b>	<b>Uebrige zu aktivierende Ausgaben</b>	<b>183'830.05</b>		<b>170'000</b>		<b>63'858.80</b>	
581	Planungen	183'830.05		170'000		63'858.80	
<b>59</b>	<b>Passivierte Einnahmen</b>	<b>4'442'429.65</b>		<b>2'867'000</b>		<b>1'940'897.00</b>	
590	Passivierte Einnahmen	4'442'429.65		2'867'000		1'940'897.00	

## Artengliederung Investitionsrechnung 2010 per 31.12.2010

Konto	Bezeichnung	Rechnung 2010		Voranschlag 2010		Rechnung 2009	
		Ausgaben	Einnahmen	Ausgaben	Einnahmen	Ausgaben	Einnahmen
<b>6</b>	<b>EINNAHMEN</b>		<b>10'286'676.00</b>		<b>4'644'000</b>		<b>8'029'305.80</b>
<b>60</b>	<b>Abgang von Sachgütern</b>						<b>3'180.00</b>
601	Tiefbauten						3'180.00
<b>61</b>	<b>Nutzungsabgaben, Vorteilsentgelte</b>		<b>4'121'296.75</b>		<b>2'867'000</b>		<b>549'937.00</b>
610	Beiträge		3'251'971.95		2'217'000		120'042.65
611	Anschlussgebühren		869'324.80		650'000		429'894.35
<b>62</b>	<b>Rückzahlungen von Darlehen und Beteil'g</b>						<b>9'000.00</b>
624	Gemischtwirtschaftliche Unternehmungen						9'000.00
<b>63</b>	<b>Rückerstattung für Sachgüter</b>		<b>962.90</b>				<b>668'185.95</b>
631	Tiefbauamt		962.90				668'185.95
<b>66</b>	<b>Beiträge mit Zweckbindung</b>		<b>320'170.00</b>				<b>710'594.05</b>
660	Bund		40'000.00				97'351.65
661	Kanton		200'910.00				92'611.85
662	Gemeinden		79'260.00				520'630.55
<b>69</b>	<b>Aktivierte Ausgaben</b>		<b>5'844'246.35</b>		<b>1'777'000</b>		<b>6'088'408.80</b>
690	Aktivierte Ausgaben		5'844'246.35		1'777'000		6'088'408.80

## Bestandesrechnung 2010

### per 31.12.2010

Konto	Bezeichnung	1. Januar 2010	Veränderung		31. Dezember 2010
			Zuwachs	Abgang	
<b>1</b>	<b>AKTIVEN</b>	<b>51'375'775.57</b>	<b>210'852'335.19</b>	<b>209'099'925.76</b>	<b>53'128'185.00</b>
<b>10</b>	<b>FINANZVERMÖGEN</b>	<b>27'503'761.51</b>	<b>205'439'747.94</b>	<b>200'867'467.42</b>	<b>32'076'042.03</b>
<b>100</b>	<b>Flüssige Mittel</b>	<b>2'039'176.75</b>	<b>78'886'652.53</b>	<b>73'996'620.99</b>	<b>6'929'208.29</b>
<b>1000</b>	<b>Kasse</b>	<b>35'121.45</b>	<b>4'207'200.35</b>	<b>4'209'273.05</b>	<b>33'048.75</b>
1000.01	Finanzverwaltung	31'113.95	4'207'044.25	4'208'862.35	29'295.85
1000.02	Gemeindekanzlei	1'673.20		410.70	1'262.50
1000.03	Einwohnerkontrolle	700.00			700.00
1000.04	Regionalpolizei	200.00			200.00
1000.05	Fakturierung Werke	500.00			500.00
1000.06	Bauverwaltung	434.30	156.10		590.40
1000.07	Schulsekretariat	500.00			500.00
<b>1001</b>	<b>Postcheck</b>	<b>1'883'744.88</b>	<b>72'709'656.38</b>	<b>67'792'976.56</b>	<b>6'800'424.70</b>
1001.01	Finanzverwaltung	1'883'744.88	72'709'656.38	67'792'976.56	6'800'424.70
<b>1002</b>	<b>Banken</b>	<b>120'310.42</b>	<b>1'969'795.80</b>	<b>1'994'371.38</b>	<b>95'734.84</b>
1002.01	Raiffeisenbank	116'286.64	1'969'785.79	1'994'304.47	91'767.96
1002.02	Neue Aargauer Bank	4'023.78	10.01	66.91	3'966.88
<b>101</b>	<b>Guthaben</b>	<b>22'905'659.01</b>	<b>124'854'727.45</b>	<b>125'932'567.03</b>	<b>21'827'819.43</b>
<b>1010</b>	<b>Guthaben</b>		<b>9'246'673.30</b>	<b>9'246'673.30</b>	
1010.01	Sammelkonto Lohn		9'246'673.30	9'246'673.30	
<b>1011</b>	<b>Kontokorrente</b>	<b>11'469'889.20</b>	<b>899'566.07</b>	<b>2'033'595.03</b>	<b>10'335'860.24</b>
1011.02	Kontokorrent Ortsbürger - Gemeinde	9'484'178.17		628'348.12	8'855'830.05
1011.03	Kontokorrent WVS - Gemeinde	14'839.62	899'566.07	914'405.69	
1011.04	Kontokorrent EVS - Gemeinde	1'675'486.21		433'965.07	1'241'521.14
1011.10	Kontokorrent Schiessanlage - Gemeinde	295'385.20		56'876.15	238'509.05

## Bestandesrechnung 2010

### per 31.12.2010

Konto	Bezeichnung	1. Januar 2010	Veränderung		31. Dezember 2010
			Zuwachs	Abgang	
<b>1012</b>	<b>Steuerguthaben</b>	<b>9'425'165.38</b>	<b>86'687'015.78</b>	<b>86'639'292.75</b>	<b>9'472'888.41</b>
1012.01	SL Sammelkonto Steuern	9'103'863.63	41'912'702.05	42'024'652.09	8'991'913.59
1012.02	SL Direktzahlungen	2'445.65	2'381'826.72	2'384'272.37	
1012.03	SL ESR/ASR Zahlungen		37'400'510.02	37'400'510.02	
1012.05	SL Rückerstatt./Verrechnung/Umbuchung		3'780'308.74	3'780'308.74	
1012.06	Steuern gemäss Steuerbuchhaltung	9'274.90	4'659.15	4'659.15	9'274.90
1012.09	Abgeschriebene Steuerforderungen		29'540.85	29'540.85	
1012.11	Nach- und Strafsteuern	76'866.95	176'731.70	85'353.00	168'245.65
1012.12	Grundstückgewinnsteuern	30'356.00	870'544.80	793'054.80	107'846.00
1012.13	Erbschaftssteuern	202'358.25	130'191.75	136'941.73	195'608.27
<b>1015</b>	<b>Andere Debitoren</b>	<b>899'858.83</b>	<b>26'714'209.15</b>	<b>26'673'007.90</b>	<b>941'060.08</b>
1015.01	Betriebskosten	86'445.80	95'640.35	74'739.70	107'346.45
1015.02	Allgemeine Verwaltung	29'887.55	265'317.70	187'923.85	107'281.40
1015.03	Öffentliche Sicherheit	170'952.05	330'244.35	358'757.05	142'439.35
1015.04	Bildung	41'643.90	369'854.45	376'696.30	34'802.05
1015.05	Kultur, Freizeit	33'804.80	221'601.40	215'956.40	39'449.80
1015.07	Soziale Wohlfahrt	481'581.55	414'984.75	587'315.35	309'250.95
1015.08	Verkehr		187'219.55	186'088.30	1'131.25
1015.09	Umwelt, Raumordnung	12'260.03	15'322.55	12'260.03	15'322.55
1015.11	Finanzen, Steuern	13'920.50	756'917.20	752'175.46	18'662.24
1015.12	Nachtparkiergebühren	7'016.60	142'195.00	139'225.00	9'986.60
1015.15	Abwasserbeseitigung	3'795.50	885'833.25	766'851.10	122'777.65
1015.16	Kehrichtgebühren	1'815.80	103'628.90	89'506.40	15'938.30
1015.19	Verrechnungssteuern	16'734.75	16'671.56	16'734.82	16'671.49
1015.99	Energinfo		22'908'778.14	22'908'778.14	
<b>1018</b>	<b>Verbindungskonto alte/neue Rechnung</b>	<b>1'035'376.71</b>	<b>1'013'476.45</b>	<b>1'053'371.91</b>	<b>995'481.25</b>
1018.01	Kasse	84'053.50	50'872.65	95'814.20	39'111.95
1018.10	Postcheck	951'323.21	962'603.80	957'557.71	956'369.30
<b>1019</b>	<b>Uebrige</b>	<b>75'368.89</b>	<b>293'786.70</b>	<b>286'626.14</b>	<b>82'529.45</b>
1019.01	Diverse Forderungen/Vorauszahlungen	14'999.45	42'568.15	14'999.45	42'568.15
1019.20	Fotokopien Gemeinde		41'903.10	41'903.10	
1019.21	Fotokopien Schule		87'084.80	87'084.80	

## Bestandesrechnung 2010

### per 31.12.2010

Konto	Bezeichnung	1. Januar 2010	Veränderung		31. Dezember 2010
			Zuwachs	Abgang	
1019.25	Büromaterial	44'317.75	58'746.15	77'632.80	25'431.10
1019.60	Telefonzentrale		39'114.90	39'114.90	
1019.98	Firmenschliesssystem Feuerwehr		9'369.60	9'369.60	
1019.99	Sammelkonto Asylanten	16'051.69	15'000.00	16'521.49	14'530.20
<b>102</b>	<b>Anlagen</b>	<b>1'643'820.30</b>	<b>1'259'058.15</b>	<b>23'173.95</b>	<b>2'879'704.50</b>
<b>1023</b>	<b>Liegenschaften</b>	<b>1'626'780.30</b>	<b>1'259'058.15</b>	<b>23'043.95</b>	<b>2'862'794.50</b>
1023.01	Liegenschaften gem. Verzeichnis	1'626'780.30			1'626'780.30
1023.16	Liegenschaft Groppenackerstrasse 9		1'125'868.50	23'043.95	1'102'824.55
1023.17	Liegenschaft untere Dorfstrasse 2, San.		133'189.65		133'189.65
<b>1025</b>	<b>Vorräte</b>	<b>17'040.00</b>		<b>130.00</b>	<b>16'910.00</b>
1025.01	Heizölvorräte	17'040.00		130.00	16'910.00
<b>103</b>	<b>Transitorische Aktiven</b>	<b>915'105.45</b>	<b>439'309.81</b>	<b>915'105.45</b>	<b>439'309.81</b>
<b>1039</b>	<b>Uebrige</b>	<b>915'105.45</b>	<b>439'309.81</b>	<b>915'105.45</b>	<b>439'309.81</b>
1039.01	Trans. Aktiven	915'105.45	439'309.81	915'105.45	439'309.81
<b>11</b>	<b>VERWALTUNGSVERMÖGEN</b>	<b>23'580'159.62</b>	<b>5'409'005.75</b>	<b>7'940'603.90</b>	<b>21'048'561.47</b>
<b>114</b>	<b>Sachgüter</b>	<b>20'529'014.12</b>	<b>5'409'005.75</b>	<b>7'940'603.90</b>	<b>17'997'415.97</b>
<b>1141</b>	<b>Tiefbauten</b>	<b>8'045'610.25</b>	<b>891'992.10</b>	<b>3'414'842.95</b>	<b>5'522'759.40</b>
1141.65	S134 Sandäckerstr., Landstr-Industriestr	494.75			494.75
1141.66	S115 Industriestrasse, Kreisel Willestr.	21'350.65			21'350.65
1141.69	S121-127 Spycherweg-Chilegass, Perimeter	4'948.80		4'948.80	
1141.79	S108 Industriestrasse, Kreisel Pfadacker	1'843'027.65	187'340.40		2'030'368.05
1141.81	S124 Müslistrasse	1'799'181.85	35'766.20	1'834'948.05	
1141.83	S119/S120 Bründli-/Fluestr.,Aufw. Perim.	224'266.95	1'584.00	225'850.95	
1141.84	S126 Dorfstrasse, Aufwand Perimeter	43'308.60			43'308.60
1141.88	S123 Willestrasse, Industriestr./Müslist	1'349'095.15		1'349'095.15	
1141.94	Zentrumsstrasse, Einbau Liftkabine	103'788.85			103'788.85
1141.96	S065 Halbanschluss	2'656'147.00	347'174.00		3'003'321.00

## Bestandesrechnung 2010

### per 31.12.2010

Konto	Bezeichnung	1. Januar 2010	Veränderung		31. Dezember 2010
			Zuwachs	Abgang	
1141.97	S070 Boostockstrasse, Sanierung		188'695.15		188'695.15
1141.98	S210 Haldenstrasse, Teilerneuerung		131'432.35		131'432.35
<b>1143</b>	<b>Hochbauten</b>	<b>7'126'753.14</b>	<b>705'628.00</b>	<b>1'460'847.45</b>	<b>6'371'533.69</b>
1143.32	SC067 Schulhaus Seefeld, Erweiterung	3'795'038.59			3'795'038.59
1143.34	SC037 SH Rebenägertli, Innensanierung	975'328.70		975'328.70	
1143.35	SC052 TH Haufländli, Sanierung	2'084'342.20	648'744.90	160'910.00	2'572'177.10
1143.36	SH Hasel, Projektwettbewerb		4'318.00		4'318.00
1143.70	VK010 Busterminal IKEA	272'043.65	52'565.10	324'608.75	
<b>1146</b>	<b>Mobilien</b>	<b>588'216.40</b>	<b>137'692.10</b>	<b>246'073.85</b>	<b>479'834.65</b>
1146.13	Erneuerung EDV-Anlage Schule	246'073.85		246'073.85	
1146.14	Umsetzung Spielplätze	342'142.55	26'682.65		368'825.20
1146.16	Anschaffung Atemschutzgeräte		111'009.45		111'009.45
<b>1149</b>	<b>Abzuschreibendes Verwaltungsvermögen</b>	<b>4'768'434.33</b>	<b>3'673'693.55</b>	<b>2'818'839.65</b>	<b>5'623'288.23</b>
1149.01	Verwaltungsvermögen	4'733'075.68	3'673'693.55	2'815'303.80	5'591'465.43
1149.05	Sprachheilkindergarten	35'358.65		3'535.85	31'822.80
<b>115</b>	<b>Darlehen und Beteiligungen</b>	<b>2'563'500.00</b>			<b>2'563'500.00</b>
<b>1154</b>	<b>Gemischtwirtschaftliche Unternehmungen</b>	<b>2'563'500.00</b>			<b>2'563'500.00</b>
1154.01	RVBW AG	441'000.00			441'000.00
1154.03	Emmissionszentrale Schweizer Gemeinden	10'000.00			10'000.00
1154.04	Schweizerischer Bibliotheksdienst	500.00			500.00
1154.05	Aktien Erdgas Zürich AG	2'112'000.00			2'112'000.00
<b>117</b>	<b>Übrige aktivierte Ausgaben</b>	<b>487'645.50</b>			<b>487'645.50</b>
<b>1171</b>	<b>Planungen</b>	<b>487'645.50</b>			<b>487'645.50</b>
1171.11	Diverse Planungen	487'645.50			487'645.50

**Bestandesrechnung 2010**  
**per 31.12.2010**

Konto	Bezeichnung	1. Januar 2010	Veränderung Zuwachs	Abgang	31. Dezember 2010
<b>12</b>	<b>SPEZIALFINANZIERUNGEN</b>	<b>291'854.44</b>	<b>3'581.50</b>	<b>291'854.44</b>	<b>3'581.50</b>
<b>128</b>	<b>Vorschüsse</b>	<b>291'854.44</b>	<b>3'581.50</b>	<b>291'854.44</b>	<b>3'581.50</b>
<b>1284</b>	<b>Abwasserbeseitigung</b>	<b>247'600.60</b>	<b>3'581.50</b>	<b>247'600.60</b>	<b>3'581.50</b>
1284.17	K101 Kan. Müslistrasse	247'600.60		247'600.60	
1284.18	K114 Kan. Boostockstrasse		3'581.50		3'581.50
<b>1285</b>	<b>Abfallbewirtschaftung</b>	<b>44'253.84</b>		<b>44'253.84</b>	
1285.01	Vorschusskonto	44'253.84		44'253.84	



## Bestandesrechnung 2010

### per 31.12.2010

Konto	Bezeichnung	1. Januar 2010	Veränderung Abgang	Zuwachs	31. Dezember 2010
<b>2</b>	<b>PASSIVEN</b>	<b>51'375'775.57</b>	<b>91'523'735.03</b>	<b>93'276'144.46</b>	<b>53'128'185.00</b>
<b>20</b>	<b>FREMDKAPITAL</b>	<b>29'763'831.00</b>	<b>86'531'598.03</b>	<b>89'227'746.98</b>	<b>32'459'979.95</b>
<b>200</b>	<b>Laufende Verpflichtungen</b>	<b>17'187'070.48</b>	<b>79'107'085.64</b>	<b>78'782'067.77</b>	<b>16'862'052.61</b>
<b>2000</b>	<b>Kreditoren</b>	<b>5'760'985.75</b>	<b>54'705'690.88</b>	<b>55'921'285.27</b>	<b>6'976'580.14</b>
2000.01	Kreditorensammelkonto	5'329'639.60	51'558'402.73	52'798'646.02	6'569'882.89
2000.10	AHV/IV/EO/ALV/FAK		1'249'798.55	1'250'078.55	280.00
2000.13	SL Steuerbezug	430'877.25	430'877.25	406'417.25	406'417.25
2000.15	Quellensteuer	468.90	1'594.50	1'125.60	
2000.21	Pensionskasse VMS		49'835.80	49'835.80	
2000.25	Pensionskasse Transparenta		1'188'465.75	1'188'465.75	
2000.30	Krankentaggeldversicherung		35'494.90	35'494.90	
2000.40	Unfallversicherung UVG		191'221.40	191'221.40	
<b>2001</b>	<b>Depotgelder</b>	<b>50'746.80</b>	<b>9'296.80</b>	<b>3'200.00</b>	<b>44'650.00</b>
2001.02	Schlüsseldepotgelder	19'600.00	2'200.00	3'200.00	20'600.00
2001.03	Strassenbau "Loo"	7'096.80	7'096.80		
2001.04	Schlüsseldepotgelder Schule	7'050.00			7'050.00
2001.05	Bepflanzung Wigartenstrasse	17'000.00			17'000.00
<b>2006</b>	<b>Kontokorrente</b>	<b>2'693'530.12</b>	<b>393'416.01</b>	<b>932'649.83</b>	<b>3'232'763.94</b>
2006.03	Kontokorrent WVS - Gemeinde			899'566.07	899'566.07
2006.05	Kontokorrent KNS - Gemeinde	133'418.34	94'967.41		38'450.93
2006.09	Kontokorrent ARA - Gemeinde	1'975'954.75	298'448.60		1'677'506.15
2006.13	Kontokorrent Forstrevier - Gemeinde	584'157.03		33'083.76	617'240.79
<b>2007</b>	<b>Steuerabrechnungskonten</b>	<b>5'533'458.80</b>	<b>20'313'445.70</b>	<b>20'284'131.70</b>	<b>5'504'144.80</b>
2007.01	Staatssteuern	5'111'372.90	18'511'171.10	18'428'878.55	5'029'080.35
2007.02	Reformierte Kirchensteuern	190'532.25	653'118.05	584'926.40	122'340.60
2007.03	Röm.-kath. Kirchensteuern	228'507.45	1'096'751.40	1'214'769.50	346'525.55
2007.04	Christ.-kath. Kirchensteuern	3'046.20	1'714.30	4'866.40	6'198.30
2007.05	Direkte Bundessteuern		50'690.85	50'690.85	

## Bestandesrechnung 2010

### per 31.12.2010

Konto	Bezeichnung	1. Januar 2010	Veränderung Abgang	Zuwachs	31. Dezember 2010
<b>2008</b>	<b>Verbindungskonto alte/neue Rechnung</b>	<b>2'103'403.65</b>	<b>2'103'403.65</b>	<b>42'933.95</b>	<b>42'933.95</b>
2008.01	Kasse	7'086.05	7'086.05		
2008.10	Postcheckkonto	2'096'317.60	2'096'317.60	42'933.95	42'933.95
<b>2009</b>	<b>Uebrigere Verpflichtungen</b>	<b>1'044'945.36</b>	<b>1'581'832.60</b>	<b>1'597'867.02</b>	<b>1'060'979.78</b>
2009.01	Land Freihaltezone IG Süd	804'870.00			804'870.00
2009.05	Sprachheilkindergarten	28'054.51		12'925.00	40'979.51
2009.10	Durchlaufende Posten	33'405.00	195'657.15	177'508.95	15'256.80
2009.12	Diverse Versicherungen		101'618.80	101'618.80	
2009.16	Einweihung Halbanschluss		13'372.55	13'372.55	
2009.17	Schiessanlage Händli, Ant. Baden	56'550.55	266'000.00	266'000.00	56'550.55
2009.19	Schadenfall Sternenplatz	14'605.45			14'605.45
2009.20	Heizkosten		110'822.40	110'822.40	
2009.22	Versicherungsfall Büro Gemeindeammann		27'837.15	27'837.15	
2009.32	Prepaid-System		43'010.00	43'010.00	
2009.40	Abteilungskassen	2'107.50	410.70	156.10	1'852.90
2009.70	Durchlaufkonto M.S.		35'656.05	35'656.05	
2009.71	Durchlaufkonto D.D.		21'177.15	29'531.00	8'353.85
2009.72	Durchlaufkonto P.M.	206.30			206.30
2009.73	Durchlaufkonto Z.H.	6'004.30	46'575.10	47'507.32	6'936.52
2009.74	Durchlaufkonto A.C.	7'426.15	38'411.40	43'380.60	12'395.35
2009.76	Durchlaufkonto G.M.	8'374.20	63'601.40	58'991.60	3'764.40
2009.77	Durchlaufkonto G.F.		12'226.90	12'226.90	
2009.78	Durchlaufkonto O.F.	13'496.45	37'519.35	39'997.20	15'974.30
2009.79	Durchlaufkonto C.Q.		5'051.60	5'051.60	
2009.80	Durchlaufkonto S. K.	4'907.70	27'000.20	23'952.05	1'859.55
2009.81	Durchlaufkonto W.M.	16'402.70	38'401.70	38'380.65	16'381.65
2009.82	Durchlaufkonto D.Z.	13'123.15	88'575.35	93'784.30	18'332.10
2009.83	Durchlaufkonto B.F.	4'322.10	89'722.45	85'400.35	
2009.85	Durchlaufkonto E.K.	13'839.25	87'974.30	89'257.85	15'122.80
2009.87	Durchlaufkonto K.N.	16'627.50	74'526.35	65'920.65	8'021.80
2009.89	Durchlaufkonto S. G.		96'849.00	109'169.75	12'320.75
2009.90	Durchlaufkonto C. T.		23'857.25	23'857.25	
2009.92	Durchlaufkonto M.G.		16'647.00	23'842.20	7'195.20
2009.94	Durchlaufkonto P.M.	622.55	19'331.30	18'708.75	

## Bestandesrechnung 2010

### per 31.12.2010

Konto	Bezeichnung	1. Januar 2010	Veränderung Abgang	Zuwachs	31. Dezember 2010
<b>202</b>	<b>Langfristige Schulden</b>	<b>10'000'000.00</b>	<b>5'000'000.00</b>	<b>8'000'000.00</b>	<b>13'000'000.00</b>
<b>2021</b>	<b>Langfristige Darlehen</b>	<b>10'000'000.00</b>	<b>5'000'000.00</b>	<b>8'000'000.00</b>	<b>13'000'000.00</b>
2021.20	PostFinance, 2007-2010, 2.97%	5'000'000.00	5'000'000.00		
2021.21	PostFinance, 2010-2018, 1.73%			3'000'000.00	3'000'000.00
2021.22	PostFinance, 2010-2020, 1.98%			5'000'000.00	5'000'000.00
2021.69	Kommunalkredit Austria, 2008-2016, 3.03%	5'000'000.00			5'000'000.00
<b>203</b>	<b>Verpflichtungen für Sonderrechnungen</b>	<b>178'049.38</b>	<b>15'340.00</b>	<b>26'304.55</b>	<b>189'013.93</b>
<b>2034</b>	<b>Eigenversicherungen</b>	<b>63'760.00</b>			<b>63'760.00</b>
2034.01	Eigenversicherung für Schäden an Fahrzg.	63'760.00			63'760.00
<b>2035</b>	<b>Zuwendungen</b>	<b>114'289.38</b>	<b>15'340.00</b>	<b>26'304.55</b>	<b>125'253.93</b>
2035.01	Freiwillige Einwohnerfürsorge	38'901.18	5'340.00	16'104.55	49'665.73
2035.02	Fonds für diverse Aktivitäten	66'725.60	10'000.00	10'200.00	66'925.60
2035.03	Spende Dr. W.B.	4'455.30			4'455.30
2035.05	Kulturpreis Bibliothek	4'207.30			4'207.30
<b>205</b>	<b>Transitorische Passiven</b>	<b>2'398'711.14</b>	<b>2'409'172.39</b>	<b>2'419'374.66</b>	<b>2'408'913.41</b>
<b>2059</b>	<b>Transitorische Passiven</b>	<b>2'398'711.14</b>	<b>2'409'172.39</b>	<b>2'419'374.66</b>	<b>2'408'913.41</b>
2059.01	Transitorische Passiven	2'398'711.14	2'409'172.39	2'419'374.66	2'408'913.41
<b>22</b>	<b>SPEZIALFINANZIERUNGEN</b>	<b>14'111'944.57</b>	<b>4'992'137.00</b>	<b>2'061'937.28</b>	<b>11'181'744.85</b>
<b>228</b>	<b>Verpflichtungen f. Spezialfinanzierungen</b>	<b>14'111'944.57</b>	<b>4'992'137.00</b>	<b>2'061'937.28</b>	<b>11'181'744.85</b>
<b>2284</b>	<b>Abwasserbeseitigung</b>	<b>6'481'435.52</b>	<b>247'600.60</b>	<b>1'051'794.86</b>	<b>7'285'629.78</b>
2284.01	Allgemeines Verpflichtungskonto	6'481'435.52	247'600.60	1'051'794.86	7'285'629.78
<b>2285</b>	<b>Abfallbewirtschaftung</b>			<b>215'728.32</b>	<b>215'728.32</b>
2285.01	Allgemeines Verpflichtungskonto			215'728.32	215'728.32

## Bestandesrechnung 2010

### per 31.12.2010

Konto	Bezeichnung	1. Januar 2010	Veränderung Abgang	Zuwachs	31. Dezember 2010
<b>2288</b>	<b>Spezialfonds</b>	<b>350'983.30</b>		<b>20'400.00</b>	<b>371'383.30</b>
2288.01	Ersatzbeiträge Schutzraumbauten	97'297.10		20'400.00	117'697.10
2288.02	Parkplatzfonds	103'123.95			103'123.95
2288.12	Ersatzabgabe Grünflächen	150'562.25			150'562.25
<b>2289</b>	<b>Passivierte Abschreibungen</b>	<b>7'279'525.75</b>	<b>4'744'536.40</b>	<b>774'014.10</b>	<b>3'309'003.45</b>
2289.01	Perimetersammelkonto Strassen Ost	884'358.70	171'080.00		713'278.70
2289.03	Perimeter Strassen IG Süd	3'963'998.45	2'493'920.75	339'535.85	1'809'613.55
2289.06	Perimeter Strassen Händli	484'984.75			484'984.75
2289.09	Beitrag Industriestammgeleise	186'992.75	1'829.20		185'163.55
2289.12	S119/S120 Bründli-/Fluestr., Perimeter	416'711.05	587'791.05	171'080.00	
2289.13	S121-127 Spycherweg-Chilegass, Perimeter	503'737.55	503'737.55		
2289.15	Rütiloch Erschliessung, Perimeter	738'742.50	986'177.85	247'435.35	
2289.16	Spycherwegmöblierung, Anteil Private			15'962.90	15'962.90
2289.23	Knoten Pfadacker	100'000.00			100'000.00
<b>23</b>	<b>EIGENKAPITAL</b>	<b>7'500'000.00</b>		<b>1'986'460.20</b>	<b>9'486'460.20</b>
<b>239</b>	<b>Kapital</b>	<b>7'500'000.00</b>		<b>1'986'460.20</b>	<b>9'486'460.20</b>
<b>2390</b>	<b>Eigenkapital</b>	<b>7'500'000.00</b>		<b>1'986'460.20</b>	<b>9'486'460.20</b>
2390.01	Eigenkapital	5'000'000.00		1'986'460.20	6'986'460.20
2390.02	Infrastrukturbeitrag Ikea AG	2'500'000.00			2'500'000.00

<b>DATEN 1</b>				<b>Jahr: 2010</b>			
				Aufwand	Ertrag		
Total Aufwand und Ertrag					+	36'969'488	36'969'488
900	Gemeindesteuern	A	-	240'391		21'157'418	
920	Finanzausgleich	B	-				
940	Kapitaldienst	C	-	589'817		548'314	
942	Liegenschaften Finanzvermögen (ohne Buchgewinne)	D	-	12'432		105'352	
942	Liegenschaften Finanzvermögen (Buchgewinne)						
990	Abschreibungen	E	-	2'811'560			
993	Ertragsüberschuss	F1	-	0			
993	Einlagen (ohne Ersatzbeiträge)	F2	-	0			
993	Aufwandüberschuss	G1	-				
993	Entnahmen (ohne Ersatzbeiträge)	G2	-				
	Subtotale		=	33'315'288		15'158'404	
	Ertrag		-	15'158'404			
	<b>NETTOAUFWAND</b>		=	<b>18'156'885</b>			
900	Gemeindesteuern	A	+	240'391		21'157'418	
920	Finanzausgleich	B	+	0		0	
	Subtotale		=	240'391		21'157'418	
	Aufwand		-			240'391	
	<b>STEUERN UND FINANZAUSGLEICH</b>		=			<b>20'917'027</b>	
940	Kapitaldienst	C	+	589'817		548'314	
942	Liegenschaften Finanzvermögen	D	+	12'432		105'352	
	Subtotale		=	602'248		653'666	
	Ertrag		-	653'666			
	<b>NETTOZINSEN</b>		=	<b>-51'418</b>			
990	Abschreibungen	E	+	2'811'560		0	
942	Buchgewinne auf LS Finanzvermögen	-	-	0		0	
993	Ertragsüberschuss / Einlagen	F	+	0		0	
993	Aufwandüberschuss / Entnahmen	G	+	0		0	
	Subtotale		=	2'811'560		0	
	Ertrag		-	0			
	<b>EIGENFINANZIERUNGSQUOTE (EQ)</b>		=	<b>2'811'560</b>			
Steuern / Finanzausgleich		20'917'027		Nettozinsen		-51'418	
- Nettoaufwand (NA)		18'156'885		+ EQ		2'811'560	
<b>= Belastbarkeitsquote (BQ)</b>		<b>2'760'142</b>		<b>= Belastbarkeitsquote (BQ)</b>		<b>2'760'142</b>	

<b>DATEN 2</b>				<b>Jahr: 2010</b>	
<b>Abteilung</b> (in 1000 Fr.)	<b>Laufende Rechnung</b>		<b>Investitionsrechnung</b>		
	Fr.	%	Ausgaben	Einnahmen	Netto
0 Allgemeine Verwaltung	2'855'988	15.7	990'334	0	990'334
1 Oeffentliche Sicherheit	943'597	5.2	111'009	79'260	31'749
2 Bildung	6'731'017	37.1	763'721	160'910	602'811
3 Kultur, Freizeit	844'811	4.7	26'683		26'683
4 Gesundheit	1'518'602	8.4			0
5 Soziale Wohlfahrt	5'545'365	30.5			0
6 Verkehr	1'508'665	8.3	3'793'245	3'252'935	540'310
7 Umwelt, Raumordnung	329'486	2.0	155'673	80'000	75'673
8 Volkswirtschaft	-1'136'405	-6.3			0
905	-582'093.65				
950	-402'148.00				
993*	-984'242	-5.0			
9 Zus. Beiträge aus FA					0
<b>Nettoaufwand</b>	<b>18'156'885</b>	<b>100.6</b>	<b>5'840'665</b>	<b>3'573'105</b>	<b>2'267'560</b>
* Einlagen bzw. Entnahmen (ohne Ersatzbeiträge)					
<b>Bilanz</b> (in 1000)	<b>Aktiven</b>	<b>Passiven</b>	<b>%</b>	<b>Nettoschuld</b>	<b>8'253'098</b>
Finanzvermögen (ohne 1023)	29'213'248		55.0	Verzinsl. Nettoschuld	11'536'280
Liegenschaften FV	2'862'795		5.4	BQ	2'760'142
Verwaltungsvermögen	21'048'561		39.6	EQ	2'811'560
Spezialfinanzierungen	3'582		0.0	VsG	34'501'780
Bilanzfehlbetrag			0.0	Massgebendes VV	8'251'007
20 Langfristige Schulden		13'000'000	24.5	Vorgeschr. Abschr.	825'100
20 Uebrigres Fremdkapital		19'459'980	36.6	Abschr. Bilanzfehlbetrag	
Spez.finanz. (ohne 2289)		7'872'741	14.8	Ertragsüberschuss	
2289 und EK		12'795'464	24.1	Aufwandüberschuss	
<b>Total</b>	<b>53'128'185</b>	<b>53'128'185</b>			
Einwohnerzahl	10'831			DS 940 netto	41'502
Steuerfuss %	98 %			Zinssatz verzinsl. NS	0.15%
Steuern 900.400.01	15'935'786				
Steuerabschr. 900.330	227'593			DS 942 netto	-92'920
Steuern 900.400.02 (Q)	990'511			davon Buchgewinne	0
Steuern 900.401 (AG)	4'218'323			DS 942 kapitalisiert (5%)	1'858'401
100 % Ord. Steuern	16'261'006				
je Einwohner	1'501				
Finanzausgleich					
a.o. Steuern in 900.400.01					
Sondersteuern DS 905	582'094				
Steuern/Finanzausgleich	20'917'027			Nettoinvestitionen	2'267'560
- BQ	2'760'142			- EQ	2'811'560
= Nettoaufwand	18'156'885			= Fehlbetrag/-übersch.	-544'000

Gemeinde: **Spreitenbach**

# Kennzahlen-Auswertung

**2010**

<b>A</b>	Einwohnerzahl	<b>10'831</b>	<b>E</b>	Selbstfinanzierung	<b>2'811'560</b>
<b>B</b>	Steuern / FA	<b>20'917'027</b>	<b>F</b>	Nettoschuld	<b>8'253'098</b>
<b>C</b>	Belastbarkeit	<b>2'760'142</b>	<b>G</b>	Verschuldungsgrenze	<b>34'501'780</b>
<b>D</b>	Nettozinsen	<b>-51'418</b>		(Annuitätssatz = 8 %)	

<b>1 Nettozinsquote I</b> Nettozinsen in % von Steuern/Finanzausgleich	0 - 5	= 4	<b>D : B x 100</b>  <b>-0.2</b>	<b>4</b>
	5 - 10	= 3		
	10 - 13	= 2		
	über 13	= 1		
<b>2 Belastbarkeitsquote</b> Belastbarkeit in % von Steuern/FA	unter 18	= 1	<b>C : B x 100</b>  <b>13.2</b>	<b>1</b>
	18 - 25	= 2		
	25 - 30	= 3		
	über 30	= 4		
<b>3 Selbstfinanz.quote</b> Selbstfinanzierung in % von Steuern/FA	unter 10	= 1	<b>E : B x 100</b>  <b>13.4</b>	<b>2</b>
	10 - 15	= 2		
	15 - 19	= 3		
	über 19	= 4		
<b>4 NS je Einwohner</b> Nettoschuld je Einwohner	bis 2000	= 4	<b>F : A</b>  <b>762</b>	<b>4</b>
	bis 3500	= 3		
	bis 5000	= 2		
	über 5000	= 1		
<b>5 Verschuldungsquote</b> Nettoschuld geteilt durch Eigenfinanzierung	bis 8	= 4	<b>F : E</b>  <b>2.9</b>	<b>4</b>
	8 - 12	= 3		
	12 - 18	= 2		
	über 18	= 1		
<b>6 Verschuldungsanteil</b> Nettoschuld in % der Verschuldungsgrenze	bis 25 %	= 4	<b>NS : VsG x 100</b>  <b>23.9</b>	<b>4</b>
	bis 60 %	= 3		
	bis 85 %	= 2		
	über 85 %	= 1		

<b>Total Punkte</b>	<b>19</b>
---------------------	-----------

*Die Totalpunktzahl sollte über 12 liegen.*

12.04.2011

<b>Nettoschuld</b>			
20	Fremdkapital	+	32'459'980
228	Verpflichtungen für Spezialfinanzierung (ohne passivierte Abschreibungen)	+	7'872'741
10	Finanzvermögen	-	32'076'042
12	Vorschüsse für Spezialfinanzierungen	-	3'582
=	<b>Nettoschuld</b>	=	<b>8'253'098</b>

<b>Verzinsliche Nettoschuld</b>			
2006	Kontokorrente (ohne Staat/Gemeinden)	+	3'232'764
201	Kurzfristige Schulden	+	0
202	Langfristige Schulden	+	13'000'000
2035	A. Hürzeler-Fonds	+	0
		+	
228	Verpflichtungen für Eigenwirtschaftsbetriebe	+	7'501'358
		+	
abzüglich:			
1011	Kontokorrente (ohne Staat/Gemeinden)	-	10'335'860
1016	Festgelder	-	
		-	
102	Kapitalanlagen (1020/1021/1022, ohne ev. AS)	-	
1023	LS Finanzvermögen * (Bilanzwert: 2'862'794.50)	-	1'858'400
		-	
128	Vorschüsse für Spezialfinanzierungen	-	3'582
		-	
=	<b>Verzinsliche Nettoschuld</b>	=	<b>11'536'280</b>

\*) Nettoertrag DS 942 (ohne Buchgewinne), kapitalisiert mit 5 %, maximal Bilanzwert

<b>Massgebende Nettozinsen</b>			
940.321/323	Zinsen KK / Sonderrechnungen	+	29'975
940.322	Zinsen langfristige Schulden	+	469'565
940.329.02	Verpflichtungsverzinsungen	+	55'055
DS 940	Netto	+	
940.420/421/422	Zinsen KK, Festgelder, Kapitalzinsen	-	428'375
940.423/425	Zinsen auf LS FV	-	
940.429	Vorschussverzinsungen, interne Verzinsungen	-	15'796
940.490	ev. interne Verrechnungen	-	
		-	
DS 942 netto	(ohne Buch-/Erschliessungsgewinne) (Mehrertrag = -)	+	-92'920
		+	
=	<b>Massgebende Nettozinsen</b>	=	<b>17'504</b>

<b>Zinssatz</b>		
=	Massgebende Nettozinsen in Prozent der verzinslichen Nettoschuld	<b>0.15%</b>

<b>Zinssatz</b>	<b>Durchschnittlicher Zinssatz der langfristigen Schulden</b>	<b>3.61%</b>
-----------------	---	--------------



## Entwicklung des Fremdkapitals und der Schuldzinsen

in 1'000 Fr.	R2003	R 2004	R 2005	R 2006	R 2007	R 2008	R 2009	R 2010
Fremdkapital Total	15'200	15'000	10'000	8'000	5'000	10'000	10'000	13'000
<b>Fremdkapital pro Kopf</b>	<b>1'550</b>	<b>1'516</b>	<b>997</b>	<b>786</b>	<b>487</b>	<b>952</b>	<b>940</b>	<b>1'200</b>
Schuldzinsen Total	711	471	471	270	245	149	301	469
<b>Schuldzinsen pro Kopf (in CHF)</b>	<b>73</b>	<b>48</b>	<b>47</b>	<b>27</b>	<b>24</b>	<b>14</b>	<b>28</b>	<b>43</b>

Einwohnerzahl

9.804    9.896    10.031    10.178    10.268    10.502    10.635    10.831

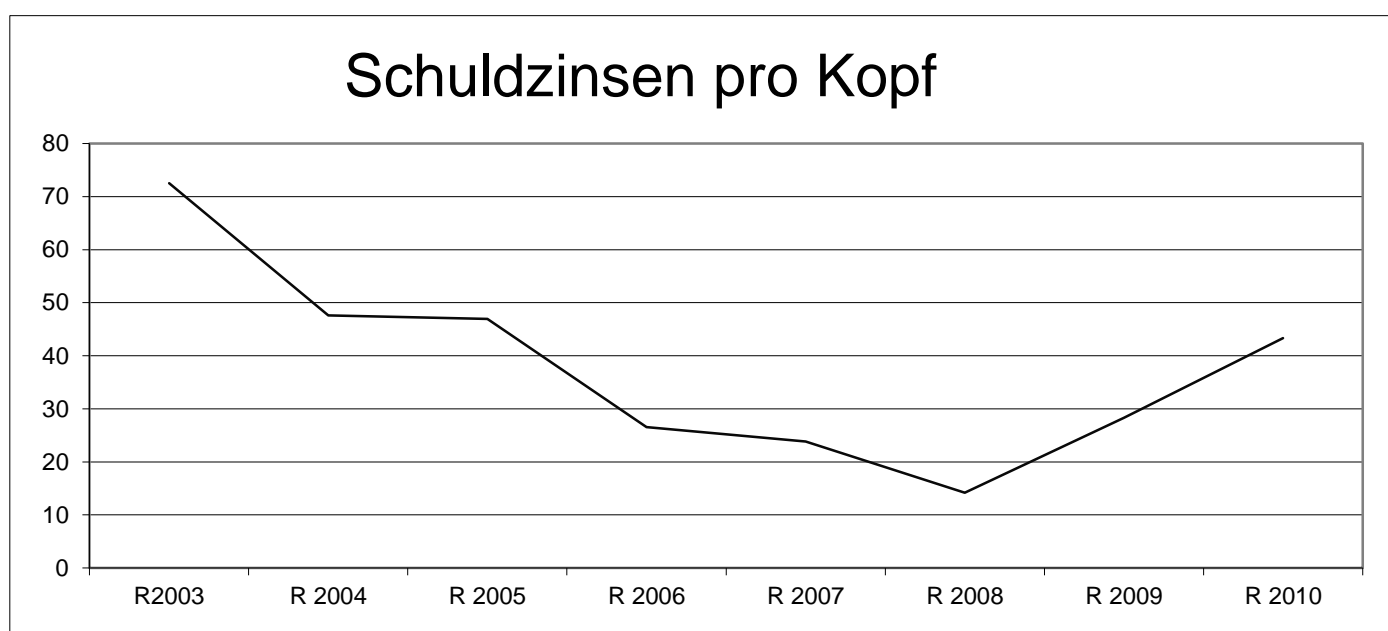
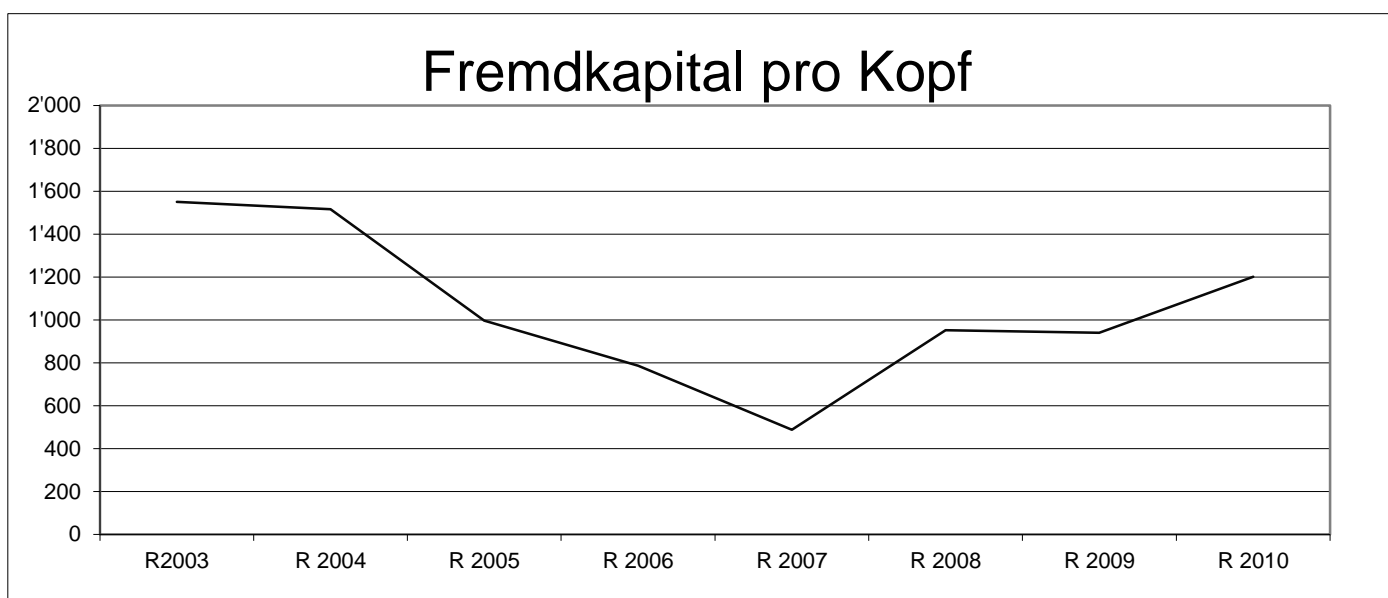

## Entwicklung Einkommenssteuer, Eigenfinanzierung und Nettoinvestitionen pro Kopf

(Basis 100%)

in 1'000 Fr.	R 2003	R 2004	R 2005	R 2006	R 2007	R 2008	R 2009	R 2010
Einkommenssteuer Tot.*	15'937	16'273	15'443	14'805	14'805	16'325	16'607	16'699
Einkommenssteuer 100%	14'894	13'469	15'140	15'107	15'107	16'658	16'443	17'040
<b>Einkommensteuer pro Kopf</b>	<b>1'519</b>	<b>1'361</b>	<b>1'509</b>	<b>1'484</b>	<b>1'471</b>	<b>1'586</b>	<b>1'546</b>	<b>1'573</b>
Eigenfinanzierung Total	6'837	6'623	6'060	8'959	1'279	3'620	1'967	2'812
<b>Eigenfinanzierung pro Kopf</b>	<b>697</b>	<b>669</b>	<b>604</b>	<b>880</b>	<b>125</b>	<b>345</b>	<b>185</b>	<b>260</b>
Nettoinvestitionen Total	3'124	5'288	4'472	-79	7'022	7'080	4'412	2'268
<b>Nettoinvestitionen pro Kopf</b>	<b>319</b>	<b>534</b>	<b>446</b>	<b>-8</b>	<b>684</b>	<b>674</b>	<b>415</b>	<b>209</b>

<b>Steuerfuss</b>	<b>107%</b>	<b>107%</b>	<b>105%</b>	<b>98%</b>	<b>98%</b>	<b>98%</b>	<b>101%</b>	<b>98%</b>
<b>Einwohnerzahl</b>	<b>9.804</b>	<b>9.896</b>	<b>10.031</b>	<b>10.178</b>	<b>10.268</b>	<b>10.502</b>	<b>10.635</b>	<b>10.831</b>

\* inkl. Quellensteuer

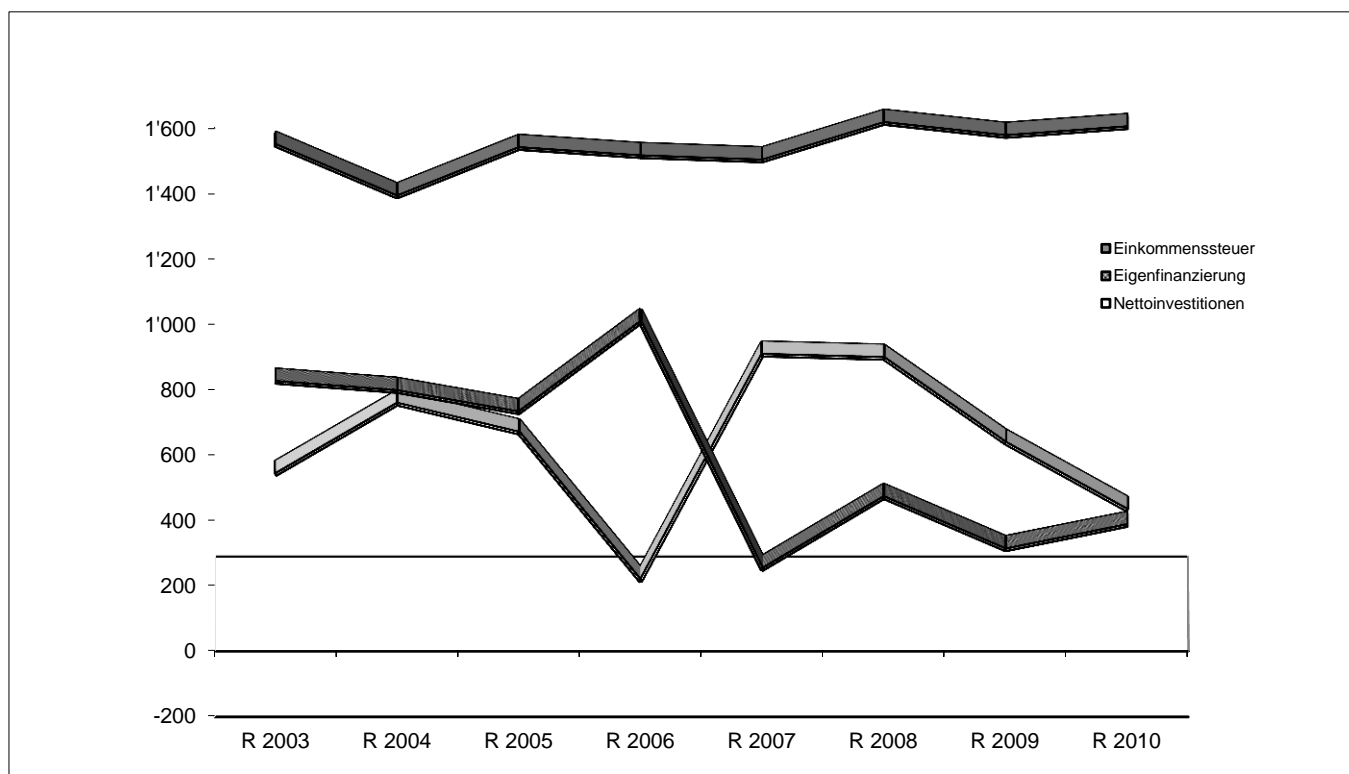

## Wasserversorgung

### Allgemeine Erläuterungen

#### Betriebsrechnung

Die zusätzlichen Abschreibungen von CHF 100'369.74 sind um **CHF 72'869.74** höher als budgetiert.

#### Investitionsrechnung

Die Nettoinvestitionen sind mit CHF -324'744.84 um CHF -43'744.84 höher als budgetiert.

#### Bestandesrechnung

Das Verwaltungsvermögen ist von CHF 968'767.75 auf CHF 1'074'359.30 gestiegen. Die passivierten Abschreibungen betragen CHF 1'238'929.01 (Vorjahr CHF 708'222.88). Der Stand des Eigenkapitals per 31.12.2010 ist gleich wie im Vorjahr (CHF 265'087.93).

## **701 Wasserversorgung**

### **Bemerkungen zur Jahresrechnung 2010**

#### **Betriebsrechnung**

- 701.312.00 Mehrkosten durch höheren Energiebezug.
- 701.314.00 Höhere Anzahl Leitungsbrüche.
- 701.318.01 Abgabe an Kanton. Zu tief budgetiert.
- 701.321.00 Tieferer Kapitalbedarf als budgetiert.
- 701.332.00 Durch den guten Abschluss konnten zusätzliche Abschreibungen verbucht werden.
- 701.434.01 Mehrertrag durch hohe Bautätigkeit.
- 701.434.02 Siehe Bemerkung zu 701.434.01.

#### **Investitionsrechnung**

- 701.501.01 Es drängten sich keine grösseren Netzerweiterungen auf.

## Ergebnis Wasserversorgung

Wasserversorgung	Rechnung 2010		Voranschlag 2010		Rechnung 2009	
	Soll	Haben	Soll	Haben	Soll	Haben
<b>90 LAUFENDE RECHNUNG</b>						
<b>900 Überschuss</b>	<b>1'002'582.77</b>	<b>1'002'582.77</b>	<b>889'500</b>	<b>889'500</b>	<b>1'171'299.60</b>	<b>1'171'299.60</b>
Aufwand	1'002'582.77		889'500		1'171'299.60	
Ertrag		1'002'582.77		889'500		1'171'299.60
<b>901 Belastbarkeit</b>	<b>109'184.39</b>	<b>109'184.39</b>	<b>42'500</b>	<b>42'500</b>	<b>291'510.95</b>	<b>291'510.95</b>
Verzinsung	8'814.65		15'000			1'247.00
Abschreibungen	100'369.74		27'500		291'510.95	
Belastbarkeitsquote		109'184.39		42'500		290'263.95
<b>91 INVESTITIONSRECHNUNG</b>						
<b>910 Nettoinvestitionen</b>	<b>708'488.75</b>	<b>708'488.75</b>	<b>700'000</b>	<b>700'000</b>	<b>584'238.50</b>	<b>584'238.50</b>
Investitionsausgaben	383'743.91		419'000		152'764.25	
Investitionseinnahmen		708'488.75		700'000		584'238.50
Nettoinvestitionsabnahme	324'744.84		281'000		431'474.25	
<b>911 Finanzierung</b>	<b>425'114.58</b>	<b>425'114.58</b>	<b>308'500</b>	<b>308'500</b>	<b>722'985.20</b>	<b>722'985.20</b>
Nettoinvestitionsabnahme		324'744.84		281'000		431'474.25
Abschreibungen		100'369.74		27'500		291'510.95
Finanzierungsüberschuss	425'114.58		308'500		722'985.20	

## Betriebsrechnung 2010

### per 31.12.2010

Konto	Bezeichnung	Rechnung 2010		Voranschlag 2010		Rechnung 2009	
		Aufwand	Ertrag	Aufwand	Ertrag	Aufwand	Ertrag
<b>701</b>	<b>Wasserversorgung</b>	<b>1'002'582.77</b>	<b>1'002'582.77</b>	<b>889'500</b>	<b>889'500</b>	<b>1'171'299.60</b>	<b>1'171'299.60</b>
701.301.00	Löhne	123'671.05		124'000		124'710.35	
701.303.00	Sozialversicherungsbeiträge AHV/IV/ALV	9'111.80		11'000		9'341.90	
701.304.00	Personalversicherungsbeiträge	13'359.60		14'000		13'302.55	
701.305.01	Unfallversicherungsbeiträge	4'519.85		5'000		4'402.95	
701.305.02	Krankenversicherungsbeiträge	530.45		500		528.85	
701.306.00	Dienstkleider			500		221.00	
701.307.00	Rentenleistungen	2'327.95		2'000		1'997.60	
701.309.00	Übriger Personalaufwand	430.00		1'000		5'782.40	
701.310.00	Büromaterial, Drucksachen	1'250.60		1'000		641.55	
701.311.01	Anschaffung Mobiliar, Werkzeuge	5'715.80		4'000		5'975.25	
701.311.02	Anschaffung Wasserzähler	5'715.95		10'000		10'318.70	
701.312.00	Energie	* 118'373.90		103'000		78'152.90	
701.312.01	Wasserankauf	3'420.20		3'000		990.00	
701.312.02	Wasserverbrauch öffentlicher Brunnen	24'402.30		26'000		32'301.85	
701.312.03	Wasserverbrauch öffentlicher Gebäude	9'977.85		9'500		10'379.70	
701.313.01	Verbrauchsmaterialien	9'164.23		20'000		23'740.90	
701.313.60	Betriebsmaterial Fahrzeuge	1'745.20		2'000		1'843.60	
701.314.00	Baulicher Unterhalt durch Dritte	* 300'256.26		229'000		278'766.70	
701.315.01	Unterhalt Wasserzähler	20'556.50		20'000		18'773.35	
701.315.02	Unterhalt Mobilien	484.80		1'000		1'227.60	
701.315.60	Fahrzeugunterhalt	567.40		2'000		1'025.00	
701.316.00	Mieten	5'000.00		5'000		5'000.00	
701.316.02	Mieten Glasfaserkabelleitungen	12'000.00		12'000			
701.317.00	Spesenentschädigungen			500		44.80	
701.318.01	Konzessionsgebühren	* 60'854.75		51'000		60'274.95	
701.318.02	Honorare	49'870.72		78'000		77'366.30	
701.318.03	Wasseruntersuchungen	4'008.62		7'000		6'758.50	
701.318.04	Honorar Revisionsstelle	2'000.00		2'000		2'000.00	
701.318.30	Telefongebühren	948.15		1'000		862.40	
701.318.40	Haftpflicht-/Sachversicherungen	10'084.95		9'000		11'004.95	
701.319.00	Verbandsbeiträge	4'049.50		4'000		4'049.50	
701.319.01	Übriger Sachaufwand					2.55	
701.321.00	Kontokorrentzinsen an EG	* 8'814.65		15'000			
701.331.00	Vorgeschriebene Abschreibungen					28'700.00	

## Betriebsrechnung 2010 per 31.12.2010

Konto	Bezeichnung		Rechnung 2010		Voranschlag 2010		Rechnung 2009	
			Aufwand	Ertrag	Aufwand	Ertrag	Aufwand	Ertrag
701.332.00	Zusätzliche Abschreibungen	*	100'369.74		27'500		262'810.95	
701.352.01	Verwaltungsentschädigung an EG und EVS		89'000.00		89'000		88'000.00	
701.421.00	Kontokorrentzinsen von EG							1'247.00
701.431.00	Prüfungsgebühren					500		
701.434.01	Wasserzinsen	*		876'930.07		781'000		1'068'309.30
701.434.02	Bauwasserzinsen	*		117'749.40		98'000		79'109.75
701.436.00	Rückerstattungen			7'903.30		10'000		22'633.55

## Investitionsrechnung 2010 per 31.12.2010

Investitionsrechnung		bewilligter Kredit	Rechnung 2010		Voranschlag 2010		Beanspruchter Kredit	
			Ausgaben	Einnahmen	Ausgaben	Einnahmen	bis 2009	ab 2011
	<b>Investitionsrechnung</b>		<b>1'092'232.66</b>	<b>1'092'232.66</b>	<b>1'119'000</b>	<b>1'119'000</b>		
<b>7</b>	<b>Wasserversorgung</b>		<b>383'743.91</b>	<b>708'488.75</b>	<b>419'000</b>	<b>700'000</b>		
	<b>Nettoergebnis</b>		<b>324'744.84</b>		<b>281'000</b>			
<b>701</b>	<b>Wasserversorgung</b>		<b>383'743.91</b>	<b>708'488.75</b>	<b>419'000</b>	<b>700'000</b>		
701.501.01	Diverse Netzerweiterungen	*			100'000			
701.501.02	Diverse Anlagensanierungen		142'792.36		173'000			
701.501.08	W076 WL Bahnhofstrasse (50-58)		135'360.00		146'000			
701.501.14	W121 WL Industrie-/Pfadackerstr., Ausw. (Gemeindeversammlung vom 05.12.2006)	265'000					267'791.95	-2'791.95
701.501.22	W118 Industriestrasse, Kreisel Pfadacker (Gemeindeversammlung vom 05.12.2006)	570'000	1'587.35				525'988.75	42'423.90
701.501.26	W037 WL Boostockstrasse (Gemeindeversammlung vom 22.6.2010)	336'000	104'004.20					231'995.80
701.611.00	Anschlussgebühren			708'488.75		700'000		
<b>9</b>	<b>Finanzen, Steuern</b>		<b>708'488.75</b>	<b>383'743.91</b>	<b>700'000</b>	<b>419'000</b>		
	<b>Nettoergebnis</b>			<b>324'744.84</b>		<b>281'000</b>		
<b>999</b>	<b>Abschluss</b>		<b>708'488.75</b>	<b>383'743.91</b>	<b>700'000</b>	<b>419'000</b>		
999.590.00	Passivierte Einnahmen		708'488.75		700'000			
999.690.00	Aktivierete Ausgaben			383'743.91		419'000		



## Bestandesrechnung 2010 per 31.12.2010

Konto	Bezeichnung	1. Januar 2010	Veränderung Zuwachs	Abgang	31. Dezember 2010
<b>1</b>	<b>AKTIVEN</b>	<b>988'150.43</b>	<b>2'640'788.79</b>	<b>1'424'922.28</b>	<b>2'204'016.94</b>
<b>10</b>	<b>FINANZVERMÖGEN</b>	<b>19'382.68</b>	<b>1'826'708.49</b>	<b>716'433.53</b>	<b>1'129'657.64</b>
<b>101</b>	<b>Guthaben</b>	<b>19'382.68</b>	<b>1'826'708.49</b>	<b>716'433.53</b>	<b>1'129'657.64</b>
<b>1011</b>	<b>Kontokorrente</b>		<b>899'566.07</b>		<b>899'566.07</b>
1011.03	Kontokorrent WVS - Gemeinde		899'566.07		899'566.07
<b>1015</b>	<b>Andere Debitoren</b>	<b>19'382.68</b>	<b>927'142.42</b>	<b>716'433.53</b>	<b>230'091.57</b>
1015.30	Diverse Forderungen	19'382.68	927'142.42	716'433.53	230'091.57
<b>11</b>	<b>VERWALTUNGSVERMÖGEN</b>	<b>968'767.75</b>	<b>814'080.30</b>	<b>708'488.75</b>	<b>1'074'359.30</b>
<b>114</b>	<b>Sachgüter</b>	<b>968'767.75</b>	<b>814'080.30</b>	<b>708'488.75</b>	<b>1'074'359.30</b>
<b>1141</b>	<b>Tiefbauten</b>	<b>968'767.75</b>	<b>105'591.55</b>		<b>1'074'359.30</b>
1141.15	Notstromversorgung	174'987.05			174'987.05
1141.38	W118 Industriestrasse, Kreisel Pfadacker	525'988.75	1'587.35		527'576.10
1141.40	W121 WL Industrie-/Pfadackerstrasse	267'791.95			267'791.95
1141.41	W037 WL Boostockstrasse		104'004.20		104'004.20
<b>1149</b>	<b>Abzuschreibendes Verwaltungsvermögen</b>		<b>708'488.75</b>	<b>708'488.75</b>	
1149.01	Verwaltungsvermögen		708'488.75	708'488.75	

## Bestandesrechnung 2010 per 31.12.2010

Konto	Bezeichnung	1. Januar 2010	Veränderung Abgang	Zuwachs	31. Dezember 2010
<b>2</b>	<b>PASSIVEN</b>	<b>988'150.43</b>	<b>958'090.99</b>	<b>2'173'957.50</b>	<b>2'204'016.94</b>
<b>20</b>	<b>FREMDKAPITAL</b>	<b>14'839.62</b>	<b>958'090.99</b>	<b>1'643'251.37</b>	<b>700'000.00</b>
<b>200</b>	<b>Laufende Verpflichtungen</b>	<b>14'839.62</b>	<b>958'090.99</b>	<b>943'251.37</b>	
<b>2000</b>	<b>Kreditoren</b>		<b>43'685.30</b>	<b>43'685.30</b>	
2000.10	AHV/IV/EO/ALV/FAK		16'369.60	16'369.60	
2000.25	Pensionskasse Transparenta		22'265.40	22'265.40	
2000.30	Krankentaggeldversicherung		530.45	530.45	
2000.40	Unfallversicherung UVG		4'519.85	4'519.85	
<b>2006</b>	<b>Kontokorrente</b>	<b>14'839.62</b>	<b>914'405.69</b>	<b>899'566.07</b>	
2006.03	Kontokorrent WVS - Gemeinde	14'839.62	914'405.69	899'566.07	
<b>203</b>	<b>Verpflichtungen für Sonderrechnungen</b>			<b>700'000.00</b>	<b>700'000.00</b>
<b>2036</b>	<b>Uebrige</b>			<b>700'000.00</b>	<b>700'000.00</b>
2036.20	Trinkwasserfassung "Neumatt"			700'000.00	700'000.00
<b>22</b>	<b>SPEZIALFINANZIERUNGEN</b>	<b>708'222.88</b>		<b>530'706.13</b>	<b>1'238'929.01</b>
<b>228</b>	<b>Verpflichtungen f. Spezialfinanzierungen</b>	<b>708'222.88</b>		<b>530'706.13</b>	<b>1'238'929.01</b>
<b>2289</b>	<b>Passivierte Abschreibungen</b>	<b>708'222.88</b>		<b>530'706.13</b>	<b>1'238'929.01</b>
2289.21	Indirekte Abschreibungen	708'222.88		366'136.42	1'074'359.30
2289.31	Vorausgenommene Abschreibungen			164'569.71	164'569.71
<b>23</b>	<b>EIGENKAPITAL</b>	<b>265'087.93</b>			<b>265'087.93</b>
<b>239</b>	<b>Kapital</b>	<b>265'087.93</b>			<b>265'087.93</b>
<b>2390</b>	<b>Eigenkapital</b>	<b>265'087.93</b>			<b>265'087.93</b>
2390.01	Eigenkapital	265'087.93			265'087.93

# KommunikationsNetzSpreitenbach

## Allgemeine Erläuterungen

### Betriebsrechnung

Die vorgeschriebenen Abschreibungen betragen CHF 0.-- (Budget CHF 15'000.--). An zusätzlichen Abschreibungen konnten CHF 277'348.69 (Budget CHF 228'000.--) verbucht werden. Das Ergebnis des KNS ist somit um **CHF 34'348.69** besser als budgetiert.

### Investitionsrechnung

Die budgetierten Nettoinvestitionen von CHF 395'000.-- wurden von den tatsächlichen CHF 348'370.87 um **CHF 46'629.13** unterschritten.

### Bestandesrechnung

Es bestehen passivierte Abschreibungen von CHF 148'100.50. Das Eigenkapital beträgt wie im Vorjahr CHF 159'876.65.

## **321 KommunikationsNetzSpreitenbach**

### **Bemerkungen zur Jahresrechnung 2010**

#### **Betriebsrechnung**

- 321.311.00 Durch die Umstellung auf ein anderes Übermittlungsprotokoll (DOCSIS 3) per 2011, wurden 2010 nur wenige alte Modems angeschafft.
- 321.314.00 Mehraufwand durch Vorbereitung Umstellung auf DOCSIS 3.
- 321.332.00 Durch das gute Rechnungsergebnis konnten höhere zusätzliche Abschreibungen getätigt werden.

## Ergebnis KommunikationsNetzSpreitenbach

KommunikationsNetzSpreitenbach	Rechnung 2010		Voranschlag 2010		Rechnung 2009	
	Soll	Haben	Soll	Haben	Soll	Haben
<b>90 LAUFENDE RECHNUNG</b>						
<b>900 Überschuss</b>	<b>1'297'859.23</b>	<b>1'297'859.23</b>	<b>1'305'000</b>	<b>1'305'000</b>	<b>1'530'264.65</b>	<b>1'530'264.65</b>
Aufwand	1'297'859.23		1'305'000		1'530'264.65	
Ertrag		1'297'859.23		1'305'000		1'530'264.65
<b>901 Belastbarkeit</b>	<b>284'689.29</b>	<b>284'689.29</b>	<b>244'000</b>	<b>244'000</b>	<b>522'970.26</b>	<b>522'970.26</b>
Verzinsung	7'340.60		1'000			605.10
Abschreibungen	277'348.69		243'000		522'970.26	
Belastbarkeitsquote		284'689.29		244'000		522'365.16
<b>91 INVESTITIONSRECHNUNG</b>						
<b>910 Nettoinvestitionen</b>	<b>362'270.87</b>	<b>362'270.87</b>	<b>420'000</b>	<b>420'000</b>	<b>255'811.30</b>	<b>255'811.30</b>
Investitionsausgaben	362'270.87		420'000		255'811.30	
Investitionseinnahmen		13'900.00		25'000		5'700.00
Nettoinvestitionszunahme		348'370.87		395'000		250'111.30
<b>911 Finanzierung</b>	<b>348'370.87</b>	<b>348'370.87</b>	<b>395'000</b>	<b>395'000</b>	<b>522'970.26</b>	<b>522'970.26</b>
Nettoinvestitionszunahme	348'370.87		395'000		250'111.30	
Abschreibungen		277'348.69		243'000		522'970.26
Finanzierungsüberschuss					272'858.96	
Finanzierungsfehlbetrag		71'022.18		152'000		

## Betriebsrechnung 2010 per 31.12.2010

Konto	Bezeichnung	Rechnung 2010		Voranschlag 2010		Rechnung 2009	
		Aufwand	Ertrag	Aufwand	Ertrag	Aufwand	Ertrag
<b>321</b>	<b>KommunikationsNetzSpreitenbach</b>	<b>1'297'859.23</b>	<b>1'297'859.23</b>	<b>1'305'000</b>	<b>1'305'000</b>	<b>1'530'264.65</b>	<b>1'530'264.65</b>
321.310.00	Büromaterial, Drucksachen	4'003.00		10'000		5'118.25	
321.311.00	Anschaffungen Apparate	* 6'937.67		68'000		11'318.65	
321.312.00	Energie	16'114.45		15'000		16'356.20	
321.314.00	Baulicher Unterhalt durch Dritte	* 104'949.46		95'000		68'322.90	
321.316.00	Mietleitungen	17'697.75		18'000		17'705.05	
321.318.01	Honorar Unterhalt	28'332.26		20'000		23'459.59	
321.318.02	Urheberrechtsgebühren	119'458.60		115'000		115'088.10	
321.318.03	Signalbezug TV/Radio	74'988.65		96'000		50'493.60	
321.318.04	Signalbezug Internet/Flashphone	520'185.95		505'000		587'276.25	
321.318.05	Dienstleistungen durch Dritte	24'279.90		23'000		22'386.20	
321.318.06	Konzessionsgebühren	17'000.00		17'000		17'000.00	
321.318.40	Haftpflicht-/Sachversicherungen	1'128.20		1'500		1'128.20	
321.319.00	Verbandsbeiträge, übriger Sachaufwand	3'094.05		2'500		1'641.40	
321.321.00	Kontokorrentzinsen an EG	7'340.60		1'000			
321.331.00	Vorgeschriebene Abschreibungen			15'000		14'400.00	
321.332.00	Zusätzliche Abschreibungen	* 277'348.69		228'000		508'570.26	
321.352.00	Verwaltungsentschädigung an EG und EVS	75'000.00		75'000		70'000.00	
321.421.00	Kontokorrentzinsen von EG						605.10
321.434.01	Benützungsgebühren TV/Radio		633'236.98		570'000		764'952.70
321.434.02	Benützungsgebühren Internet/Flashphone		643'486.90		640'000		737'222.90
321.436.00	Rückerstattungen		21'135.35		95'000		27'483.95

## Investitionsrechnung 2010 per 31.12.2010

Investitionsrechnung		bewilligter Kredit	Rechnung 2010		Voranschlag 2010		Beanspruchter Kredit	
			Ausgaben	Einnahmen	Ausgaben	Einnahmen	bis 2009	ab 2011
	<b>Investitionsrechnung</b>		<b>376'170.87</b>	<b>376'170.87</b>	<b>445'000</b>	<b>445'000</b>		
<b>3</b>	<b>KommunikationsNetzSpreitenbach</b>		<b>362'270.87</b>	<b>13'900.00</b>	<b>420'000</b>	<b>25'000</b>		
	<b>Nettoergebnis</b>			<b>348'370.87</b>		<b>395'000</b>		
<b>321</b>	<b>KommunikationsNetzSpreitenbach</b>		<b>362'270.87</b>	<b>13'900.00</b>	<b>420'000</b>	<b>25'000</b>		
321.501.01	Netzerweiterungen und Neuanschlüsse		50'012.24		55'000			
321.501.02	Sanierung Netz und Ausbau Glasfasernetz		111'734.95		110'000			
321.501.03	Neuanlagen Anlageerweiterungen		176'592.70		210'000			
321.581.01	Honorare Planung und Neuanlagen		23'930.98		45'000			
321.611.00	Anschlussgebühren			13'900.00		25'000		
<b>9</b>	<b>Finanzen, Steuern</b>		<b>13'900.00</b>	<b>362'270.87</b>	<b>25'000</b>	<b>420'000</b>		
	<b>Nettoergebnis</b>		<b>348'370.87</b>		<b>395'000</b>			
<b>999</b>	<b>Abschluss</b>		<b>13'900.00</b>	<b>362'270.87</b>	<b>25'000</b>	<b>420'000</b>		
999.590.00	Passivierte Einnahmen		13'900.00		25'000			
999.690.00	Aktivierete Ausgaben			362'270.87		420'000		

## Bestandesrechnung 2010 per 31.12.2010

Konto	Bezeichnung	1. Januar 2010	Veränderung Zuwachs	Abgang	31. Dezember 2010
<b>1</b>	<b>AKTIVEN</b>	<b>380'727.53</b>	<b>1'137'680.37</b>	<b>1'197'546.72</b>	<b>320'861.18</b>
<b>10</b>	<b>FINANZVERMÖGEN</b>	<b>380'727.53</b>	<b>775'409.50</b>	<b>835'275.85</b>	<b>320'861.18</b>
<b>101</b>	<b>Guthaben</b>	<b>380'727.53</b>	<b>775'409.50</b>	<b>835'275.85</b>	<b>320'861.18</b>
<b>1011</b>	<b>Kontokorrente</b>	<b>133'418.34</b>		<b>94'967.41</b>	<b>38'450.93</b>
1011.05	Kontokorrent KNS - Gemeinde	133'418.34		94'967.41	38'450.93
<b>1015</b>	<b>Andere Debitoren</b>	<b>247'309.19</b>	<b>775'409.50</b>	<b>740'308.44</b>	<b>282'410.25</b>
1015.30	Diverse Forderungen	71'829.27	95'822.00	83'501.07	84'150.20
1015.40	Forderungen Internet/Flashphone	175'479.92	679'587.50	656'807.37	198'260.05
<b>11</b>	<b>VERWALTUNGSVERMÖGEN</b>		<b>362'270.87</b>	<b>362'270.87</b>	
<b>114</b>	<b>Sachgüter</b>		<b>362'270.87</b>	<b>362'270.87</b>	
<b>1149</b>	<b>Abzuschreibendes Verwaltungsvermögen</b>		<b>362'270.87</b>	<b>362'270.87</b>	
1149.01	Verwaltungsvermögen		362'270.87	362'270.87	



## Bestandesrechnung 2010 per 31.12.2010

Konto	Bezeichnung	1. Januar 2010	Veränderung Abgang	Zuwachs	31. Dezember 2010
<b>2</b>	<b>PASSIVEN</b>	<b>380'727.53</b>	<b>219'122.68</b>	<b>159'256.33</b>	<b>320'861.18</b>
<b>20</b>	<b>FREMDKAPITAL</b>	<b>1'728.20</b>		<b>11'155.83</b>	<b>12'884.03</b>
<b>200</b>	<b>Laufende Verpflichtungen</b>	<b>1'728.20</b>			<b>1'728.20</b>
<b>2009</b>	<b>Uebrigere Verpflichtungen</b>	<b>1'728.20</b>			<b>1'728.20</b>
2009.10	Durchlaufende Posten	1'728.20			1'728.20
<b>205</b>	<b>Transitorische Passiven</b>			<b>11'155.83</b>	<b>11'155.83</b>
<b>2059</b>	<b>Transitorische Passiven</b>			<b>11'155.83</b>	<b>11'155.83</b>
2059.01	Transitorische Passiven			11'155.83	11'155.83
<b>22</b>	<b>SPEZIALFINANZIERUNGEN</b>	<b>219'122.68</b>	<b>219'122.68</b>	<b>148'100.50</b>	<b>148'100.50</b>
<b>228</b>	<b>Verpflichtungen f. Spezialfinanzierungen</b>	<b>219'122.68</b>	<b>219'122.68</b>	<b>148'100.50</b>	<b>148'100.50</b>
<b>2289</b>	<b>Passivierte Abschreibungen</b>	<b>219'122.68</b>	<b>219'122.68</b>	<b>148'100.50</b>	<b>148'100.50</b>
2289.31	Vorausgenommene Abschreibungen	219'122.68	219'122.68	148'100.50	148'100.50
<b>23</b>	<b>EIGENKAPITAL</b>	<b>159'876.65</b>			<b>159'876.65</b>
<b>239</b>	<b>Kapital</b>	<b>159'876.65</b>			<b>159'876.65</b>
<b>2390</b>	<b>Eigenkapital</b>	<b>159'876.65</b>			<b>159'876.65</b>
2390.01	Eigenkapital	159'876.65			159'876.65

## Elektrizitätsversorgung

### Allgemeine Erläuterungen

#### Betriebsrechnung

Die EVS konnte CHF 1'160'065.19 (Budget CHF 577'000.--) an zusätzlichen Abschreibungen verbuchen. Gegenüber dem Budget schliesst die Elektrizitätsversorgung um **CHF 583'065.19** besser ab als budgetiert.

## **861 Elektrizitätsversorgung**

### **Bemerkungen zur Jahresrechnung 2010**

#### **Betriebsrechnung**

- |            |   |
|------------|---|
| 861.311.02 | Es wurden weniger Zähler angeschafft als budgetiert.  |
| 861.315.02 | Mehrkosten aufgrund diverser Softwareanpassungen der Fakturierung im Zusammenhang mit der Zählerfernauslesung (Tarif GN und GHT). |
| 861.317.02 | Die Kosten für das Jubiläum wurden zu tief budgetiert.  |
| 861.318.04 | Mehrkosten durch zusätzlichen Aufwand für Anwaltshonorare im Zusammenhang mit der Strommarktliberalisierung.                      |
| 861.321.00 | Dank des überdurchschnittlichen Geldflusses mussten keine Mittel der Einwohnergemeinde beansprucht werden.                        |
| 861.332.00 | Dank des guten Geschäftsabschlusses konnten zusätzliche Abschreibungen verbucht werden.   |
| 861.389.02 | Rückstellung im Verfahren mit dem AEW.  |

## Betriebsrechnung 2010 per 31.12.2010

Konto	Bezeichnung	Rechnung 2010		Voranschlag 2010		Rechnung 2009	
		Aufwand	Ertrag	Aufwand	Ertrag	Aufwand	Ertrag
<b>8</b>	<b>Elektrizitätsversorgung Spreitenbach</b>	<b>14'039'195.9</b>	<b>14'039'195.90</b>	<b>13'665'000</b>	<b>13'665'000</b>	<b>16'577'665.77</b>	<b>16'577'665.77</b>
<b>861</b>	<b>Elektrizitätsversorgung; Verteilung</b>	<b>7'319'206.92</b>	<b>7'319'206.92</b>	<b>6'965'000</b>	<b>6'965'000</b>	<b>8'146'359.17</b>	<b>8'146'359.17</b>
861.300.00	Kommissionen	3'240.00		4'000		5'805.05	
861.301.00	Löhne	367'031.85		421'000		360'525.65	
861.303.00	Sozialversicherungsbeiträge AHV/IV/ALV	26'689.15		36'000		25'781.70	
861.304.00	Personalversicherungsbeiträge	36'866.25		50'000		36'556.25	
861.305.01	Unfallversicherungsbeiträge	8'969.95		14'500		8'184.05	
861.305.02	Krankenversicherungsbeiträge	1'517.70		2'000		1'385.75	
861.306.00	Kleiderentschädigungen	877.95		1'000			
861.307.00	Rentenleistungen	14'780.65		15'000		12'683.20	
861.309.00	Übriger Personalaufwand	870.00		1'000		1'732.85	
861.310.00	Büromaterial, Drucksachen	16'776.43		17'000		12'841.20	
861.311.01	Anschaffung Mobiliar, Werkzeuge	38'797.15		38'000		4'452.50	
861.311.02	Anschaffung Messapparate	* 92'319.72		148'000		135'540.20	
861.311.03	Anschaffung EDV			5'000		509.00	
861.312.02	Energie Eigenversorgung	15'439.05		15'000		18'624.95	
861.312.05	Netznutzungsentgelt Vorlieferanten	2'436'487.31		2'740'000		2'815'199.35	
861.312.10	Swissgrid Systemdienstleistungen	391'525.35		385'000		377'699.55	
861.312.11	Swissgrid Mehrkostenfinanzierung MKF	440'466.00		430'000		426'108.05	
861.313.01	Verbrauchsmaterial	28'703.69		55'000		30'671.95	
861.313.60	Betriebsmaterial Fahrzeuge	2'011.90		2'000		1'802.00	
861.314.01	Unterhalt der Anlagen durch Dritte	165'014.81		180'000		109'768.40	
861.314.02	Unterhalt Gebäude	9'239.29		12'000		75'339.10	
861.315.01	Unterhalt Apparate	14'715.95		22'000		12'249.80	
861.315.02	Unterhalt EDV-Anlage	* 35'340.85		20'000		47'987.40	
861.315.10	Messdienstleistungen	65'118.75		95'000		71'180.00	
861.315.60	Fahrzeugunterhalt	562.80		3'000		6'031.05	
861.316.00	Mieten	56'092.00		55'000		55'636.00	
861.317.00	Spesenentschädigungen	400.00		500		104.55	
861.317.02	Jubiläum 100 Jahre EVS	* 29'180.05		10'000			
861.318.01	Konzessionsgebühren	709'769.46		698'000		861'365.45	
861.318.02	Honorare Unterhalt	83'926.84		80'000		78'954.45	
861.318.03	Installationskontrolle	17'418.70		35'000		18'045.60	
861.318.04	Honorare	* 59'032.40		40'000		45'848.55	
861.318.05	Leitungskataster / GeoInfo Relis	15'510.70		52'000			

## Betriebsrechnung 2010 per 31.12.2010

Konto	Bezeichnung	Rechnung 2010		Voranschlag 2010		Rechnung 2009	
		Aufwand	Ertrag	Aufwand	Ertrag	Aufwand	Ertrag
861.318.10	Postgebühren	42'637.95		40'000		40'278.35	
861.318.30	Telefongebühren	6'617.70		10'000		8'227.15	
861.318.40	Haftpflicht-/Sachversicherungen	24'494.15		30'000		24'513.00	
861.319.01	Verbandsbeiträge, übriger Sachaufwand	11'222.80		10'000		20'257.99	
861.321.00	Kontokorrentzinsen an EG	* 36'065.95		75'000			
861.331.00	Vorgeschriebene Abschreibungen			15'000			
861.332.00	Zusätzliche Abschreibungen	* 1'160'065.19		577'000		1'537'982.55	
861.352.01	Verwaltungsentschädigung an EG	203'000.00		203'000		201'000.00	
861.389.01	Aufwandüberschuss Verteilung	250'410.48		323'000		255'486.53	
861.389.02	Verfahrensrückstellung AEW	* 400'000.00				400'000.00	
861.421.00	Kontokorrentzinsen von EG						4'690.00
861.427.00	Abgeltung Benützunganteile		29'569.95		36'000		29'552.25
861.434.05	Netznutzungsentgelt		5'409'909.85		5'940'000		6'237'982.82
861.434.10	Swissgrid Systemdienstleistungen		390'550.99		385'000		403'939.14
861.434.11	Swissgrid Mehrkostenfinanzierung MKF		439'376.86		430'000		433'144.24
861.434.12	Abgabe an Gemeinwesen		709'769.46				861'365.45
861.434.15	Messdienstleistungen				5'000		
861.436.01	Rückerstattungen		188'700.64		35'000		41'685.27
861.436.02	Lohnausfallentschädigungen		11'032.55				
861.452.00	Verwaltungsentschädigungen		134'000.00		134'000		134'000.00
861.489.01	Ertragsüberschuss Verteilung		6'296.62				
<b>865</b>	<b>Elektrizitätsversorgung; Übriges</b>	<b>6'447'774.45</b>	<b>6'447'774.45</b>	<b>6'369'000</b>	<b>6'369'000</b>	<b>8'002'055.65</b>	<b>8'002'055.65</b>
865.312.01	Stromankauf	6'407'182.08		6'330'000		7'966'848.55	
865.318.05	Energieberatung			10'000		417.50	
865.365.00	Beiträge an alternative Energie	34'295.75		29'000		34'789.60	
865.389.05	Ertragsüberschuss Übriges	6'296.62					
865.431.02	Mahngebühren		4'361.70		5'000		4'812.69
865.434.01	Stromverkauf		6'409'696.97		6'330'000		7'830'425.70
865.434.04	Verkauf alternative Energie		33'715.78		30'000		33'068.54
865.489.05	Aufwandüberschuss Übriges				4'000		133'748.72
<b>869</b>	<b>Elektrizitätsversorgung; Strassenbeleuch</b>	<b>272'214.53</b>	<b>272'214.53</b>	<b>331'000</b>	<b>331'000</b>	<b>429'250.95</b>	<b>429'250.95</b>
869.312.90	Stromkosten	70'274.70		72'000		90'488.95	
869.313.90	Verbrauchsmaterial	19'286.65		20'000		8'733.45	
869.314.90	Allg. Unterhalt	38'490.00		43'000		48'818.20	

## Betriebsrechnung 2010 per 31.12.2010

Konto	Bezeichnung	Rechnung 2010		Voranschlag 2010		Rechnung 2009	
		Aufwand	Ertrag	Aufwand	Ertrag	Aufwand	Ertrag
869.314.91	Allg. Erweiterungen	74'274.45		60'000		136'780.25	
869.314.92	Erweiterung Gehwegbeleuchtungen	11'762.60		20'000		112'874.00	
869.314.93	Erweiterung Radwege	7'696.25		42'000			
869.314.94	Erweiterung Fussgängerübergänge	18'313.90		26'000			
869.318.90	Honorare, Dienstleistungen	32'115.98		48'000		31'556.10	
869.436.90	Rückerstattungen		21'804.05		12'000		307'513.14
869.489.90	Aufwandüberschuss Strassenbeleuchtung		250'410.48		319'000		121'737.81

## Investitionsrechnung 2010 per 31.12.2010

Investitionsrechnung		bewilligter Kredit	Rechnung 2010		Voranschlag 2010		Beanspruchter Kredit	
			Ausgaben	Einnahmen	Ausgaben	Einnahmen	bis 2009	ab 2011
	<b>Investitionsrechnung</b>		<b>1'779'772.04</b>	<b>1'779'772.04</b>	<b>1'692'000</b>	<b>1'692'000</b>		
<b>8</b>	<b>Elektrizitätsversorgung</b>		<b>1'358'507.54</b>	<b>421'264.50</b>	<b>1'527'000</b>	<b>165'000</b>		
	<b>Nettoergebnis</b>			<b>937'243.04</b>		<b>1'362'000</b>		
<b>861</b>	<b>Elektrizitätsversorgung</b>		<b>1'358'507.54</b>	<b>421'264.50</b>	<b>1'527'000</b>	<b>165'000</b>		
861.501.01	Diverse Netzerweiterungen		173'867.67		210'000			
861.501.02	Diverse Neuanschlüsse		158'327.34		185'000			
861.501.03	Anschaffung von Transformatoren		67'684.00		70'000			
861.501.04	Netzschutz, Nachrüstung		177'670.40		165'000			
861.501.05	NIS Werkleitungsplan		21'117.20		45'000			
861.501.06	Trafostation TS L&C		146'224.65		135'000			
861.501.08	Unterwerk, Erneuerung Leerrohranlage		121'176.70		205'000			
861.501.09	Trafostation Shopping-Center Nord				190'000			
861.501.11	Erschliessung IG Süd / Müsli-Willestr. (Gemeindeversammlung vom 20.11.2001)	1'175'400	90'000.00				1'415'251.86	-329'851.86
861.501.15	Trafostation TS Tivoli - HV1		148'526.15		135'000			
861.501.16	Boostockstrasse, Ausbau		81'291.10					
861.501.23	Haufländlistrasse, Leitungsauswechslungen (Gemeindeversammlung vom 05.12.2006)	423'000	65'000.00				328'478.80	29'521.2
861.501.32	Trafostation Altersheim		24'189.35		35'000			
861.501.94	Beleuchtungsanl., Haufländlistrasse							
861.581.01	Planungen und Honorare, Neuanlagen		83'432.98		152'000			
861.611.00	Anschlussgebühren			385'498.30		165'000		
861.631.15	Müslistrasse, Rückerstattung			35'766.20				
<b>9</b>	<b>Finanzen, Steuern</b>		<b>421'264.50</b>	<b>1'358'507.54</b>	<b>165'000</b>	<b>1'527'000</b>		
	<b>Nettoergebnis</b>		<b>937'243.04</b>		<b>1'362'000</b>			
<b>999</b>	<b>Abschluss</b>		<b>421'264.50</b>	<b>1'358'507.54</b>	<b>165'000</b>	<b>1'527'000</b>		
999.590.00	Passivierte Einnahmen		421'264.50		165'000			
999.690.00	Aktivierete Ausgaben			1'358'507.54		1'527'000		

## Bestandesrechnung 2010 per 31.12.2010

Konto	Bezeichnung	1. Januar 2010	Veränderung		31. Dezember 2010
			Zuwachs	Abgang	
<b>1</b>	<b>AKTIVEN</b>	<b>8'036'846.94</b>	<b>8'040'088.03</b>	<b>9'026'273.83</b>	<b>7'050'661.14</b>
<b>10</b>	<b>FINANZVERMÖGEN</b>	<b>4'520'382.93</b>	<b>4'782'849.83</b>	<b>4'564'880.83</b>	<b>4'738'351.93</b>
<b>101</b>	<b>Guthaben</b>	<b>4'520'382.93</b>	<b>4'782'849.83</b>	<b>4'564'880.83</b>	<b>4'738'351.93</b>
<b>1015</b>	<b>Andere Debitoren</b>	<b>4'520'382.93</b>	<b>4'782'849.83</b>	<b>4'564'880.83</b>	<b>4'738'351.93</b>
1015.30	Diverse Forderungen	261'586.90	441'301.85	318'165.15	384'723.60
1015.35	Strom Vorjahre	12'080.35			12'080.35
1015.36	Stromausstand ISE	4'246'715.68	4'341'547.98	4'246'715.68	4'341'547.98
<b>11</b>	<b>VERWALTUNGSVERMÖGEN</b>	<b>3'516'464.01</b>	<b>3'257'238.20</b>	<b>4'461'393.00</b>	<b>2'312'309.21</b>
<b>114</b>	<b>Sachgüter</b>	<b>3'516'464.01</b>	<b>3'257'238.20</b>	<b>4'461'393.00</b>	<b>2'312'309.21</b>
<b>1141</b>	<b>Tiefbauten</b>	<b>3'348'220.91</b>	<b>236'291.10</b>	<b>1'934'496.86</b>	<b>1'650'015.15</b>
1141.16	Stromnetzerweiterung Industrie Süd	502'305.05			502'305.05
1141.17	Dorfbach - Geeracherstrasse	154'674.40			154'674.40
1141.18	Halbanschluss, Kreisel Industrie/Furttal	201'462.45			201'462.45
1141.19	Haufländlistrasse, Leitungsauswechslungen	328'478.80	65'000.00	393'478.80	
1141.20	Gehweg Bahnhofstrasse 107 - 127	38'394.75			38'394.75
1141.21	Halbanschluss, Kreisel Limmatstr./Fegi	249'587.70			249'587.70
1141.22	Halbanschluss, Kreisel Landstr./Furttal	343'710.80			343'710.80
1141.25	Erschliessung IG Süd, Müsli-/Willestrass	1'415'251.86	90'000.00	1'505'251.86	
1141.29	Beleuchtungsanlage, Müslistrasse	35'766.20		35'766.20	
1141.30	Beleuchtungsanl., Kreisel Industrie-Pfad	78'588.90			78'588.90
1141.51	Boostockstrasse, Ausbau		81'291.10		81'291.10
<b>1146</b>	<b>Mobilien</b>	<b>168'243.10</b>			<b>168'243.10</b>
1146.20	Ausbau Netzkommandoanlage	168'243.10			168'243.10
<b>1149</b>	<b>Abzuschreibendes Verwaltungsvermögen</b>		<b>3'020'947.10</b>	<b>2'526'896.14</b>	<b>494'050.96</b>
1149.01	Verwaltungsvermögen		3'020'947.10	2'526'896.14	494'050.96



## Bestandesrechnung 2010 per 31.12.2010

Konto	Bezeichnung	1. Januar 2010	Veränderung Abgang	Zuwachs	31. Dezember 2010
<b>2</b>	<b>PASSIVEN</b>	<b>8'036'846.94</b>	<b>1'567'599.67</b>	<b>581'413.87</b>	<b>7'050'661.14</b>
<b>20</b>	<b>FREMDKAPITAL</b>	<b>1'729'054.59</b>	<b>586'267.02</b>	<b>181'413.87</b>	<b>1'324'201.44</b>
<b>200</b>	<b>Laufende Verpflichtungen</b>	<b>1'729'054.59</b>	<b>586'267.02</b>	<b>157'038.50</b>	<b>1'299'826.07</b>
<b>2000</b>	<b>Kreditoren</b>		<b>122'567.60</b>	<b>122'567.60</b>	
2000.10	AHV/IV/EO/ALV/FAK		47'869.00	47'869.00	
2000.25	Pensionskasse Transparenta		64'210.95	64'210.95	
2000.30	Krankentaggeldversicherung		1'517.70	1'517.70	
2000.40	Unfallversicherung UVG		8'969.95	8'969.95	
<b>2006</b>	<b>Kontokorrente</b>	<b>1'675'486.21</b>	<b>433'965.07</b>		<b>1'241'521.14</b>
2006.04	Kontokorrent EVS - Gemeinde	1'675'486.21	433'965.07		1'241'521.14
<b>2009</b>	<b>Uebrigere Verpflichtungen</b>	<b>53'568.38</b>	<b>29'734.35</b>	<b>34'470.90</b>	<b>58'304.93</b>
2009.10	Durchlaufende Posten	53'568.38	29'734.35	34'470.90	58'304.93
<b>205</b>	<b>Transitorische Passiven</b>			<b>24'375.37</b>	<b>24'375.37</b>
<b>2059</b>	<b>Transitorische Passiven</b>			<b>24'375.37</b>	<b>24'375.37</b>
2059.01	Transitorische Passiven			24'375.37	24'375.37
<b>22</b>	<b>SPEZIALFINANZIERUNGEN</b>	<b>981'332.65</b>	<b>981'332.65</b>		
<b>228</b>	<b>Verpflichtungen f. Spezialfinanzierungen</b>	<b>981'332.65</b>	<b>981'332.65</b>		
<b>2289</b>	<b>Passivierte Abschreibungen</b>	<b>981'332.65</b>	<b>981'332.65</b>		
2289.21	Indirekte Abschreibungen	981'332.65	981'332.65		

**Bestandesrechnung 2010**  
per 31.12.2010

Konto	Bezeichnung	1. Januar 2010	Veränderung Abgang	Zuwachs	31. Dezember 2010
<b>23</b>	<b>EIGENKAPITAL</b>	<b>5'326'459.70</b>		<b>400'000.00</b>	<b>5'726'459.70</b>
<b>239</b>	<b>Kapital</b>	<b>5'326'459.70</b>		<b>400'000.00</b>	<b>5'726'459.70</b>
<b>2390</b>	<b>Eigenkapital</b>	<b>5'326'459.70</b>		<b>400'000.00</b>	<b>5'726'459.70</b>
2390.01	Eigenkapital	4'926'459.70			4'926'459.70
2390.50	Verfahrensrückstellung AEW	400'000.00		400'000.00	800'000.00